

Bilan du suivi hivernal de la population de loups – Hiver 2020/2021

Une nouvelle saison de suivi s'achève

Cette nouvelle campagne de suivi hivernal s'est achevée le 31 mars dernier. A l'issue d'une saison de prospections particulièrement dense, l'ensemble des indices collectés par les correspondants dans le cadre des activités du Réseau Loup Lynx a fait l'objet d'une compilation et d'analyses, permettant d'évaluer la situation démographique de l'espèce *Canis lupus*

sur le territoire national. La situation sanitaire de ce début d'année ne semble pas avoir impacté le retour des données. La transmissions d'indices est même en nette hausse, avec plus de 30 % de fiches supplémentaires instruites traduisant la bonne santé du réseau participatif.

Une saison hivernale particulièrement favorable au suivi du loup gris

Un dicton populaire prétend « qu'au mois de janvier, mieux vaut voir le loup dans les champs qu'un homme en chemise ». Cela résume assez bien les conditions météorologiques de la saison de suivi écoulée. Selon Météo France, la couverture neigeuse dans les massifs montagneux fut globalement abondante, avec un enneigement au-dessus de la moyenne pour les massifs de moyenne montagne et plusieurs épisodes neigeux en plaine. Des périodes offrant des températures

plutôt douces ont succédé à des pics de fraîcheur accompagnés de chutes de neige. On note un épisode de froid assez marqué entre la fin janvier et la mi-février tandis que des records de douceur fin février sont venus clore cet hiver avec une remontée de la neige en altitude. Les possibilités de prospections sur territoires enneigés ont donc été facilitées sur l'ensemble de l'aire de présence actuelle du loup.

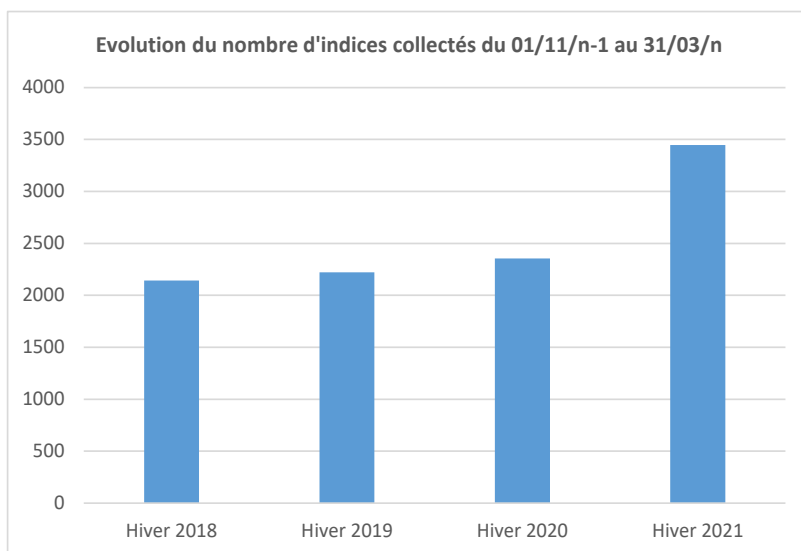

Le graphique ci-contre présente l'évolution actualisée du nombre de fiches saisies. Cet hiver est caractérisé par **un niveau record d'enregistrement** de données **avec 3 447 indices de présence** collectés lors du suivi hivernal.

Cela représente une hausse de près de 34 % par rapport aux années précédentes. Cette augmentation peut s'expliquer par des conditions d'enneigement favorables, l'expansion géographique de l'espèce sur de nouveaux territoires et le développement de programmes scientifiques ou expertises conduits sur certains territoires (Parc National du Mercantour, IPRA).

Après validation technique, près de **1 800 indices** permettent de contribuer à l'estimation d'un effectif de la population à partir de l'évaluation de la taille minimale des groupes (uniquement les empreintes et pistes, observations visuelles et images issues de piégeage photographique).

Distribution de l'ensemble des indices collectés au cours de l'hiver 2020 - 2021

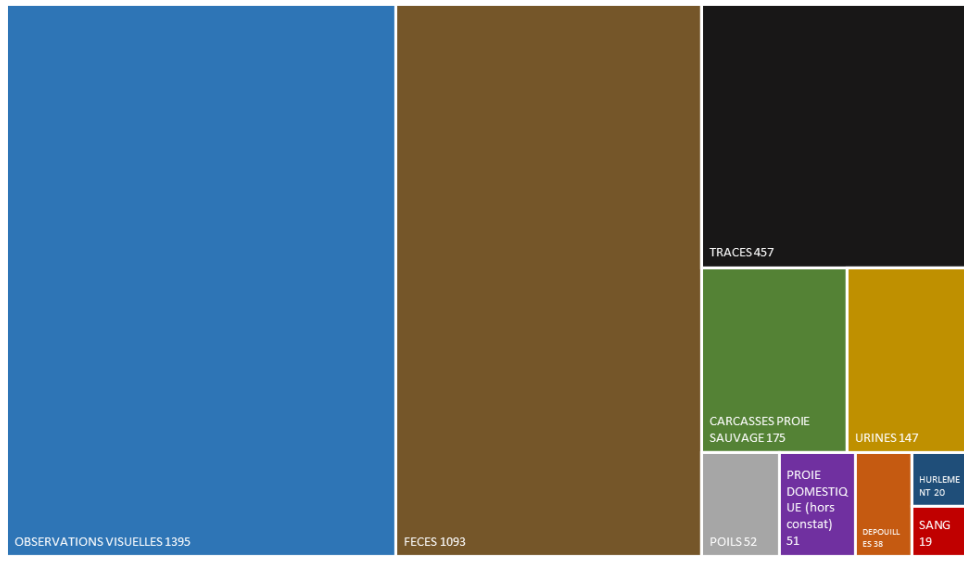

Les observations visuelles (témoignage avec ou sans photo/vidéos ou à l'aide de pièges photo) constituent la majorité des indices analysés par le réseau. Viennent ensuite les excréments qui contribuent au suivi génétique de l'espèce. Les traces et empreintes sont essentiellement relevées sur un substrat neigeux, elles facilitent la découverte d'urines, de sang et de poils à l'occasion de suivi de pistes de loup. Les dépouilles concernent essentiellement les animaux prélevés dans le cadre dérogatoire et les individus victimes de collisions.

Les quelques fiches proies domestiques proviennent des départements du front de colonisation pour lesquels la procédure de constat de dommage n'est pas activée.

L'essentiel des indices provient des deux régions historiques de présence du loup (PACA et AURA) qui totalisent plus de 82 % des indices enregistrés au cours de l'hiver.

Viennent ensuite les régions d'Occitanie et de Bourgogne Franche Comté qui contribuent à hauteur de 12 % du total d'indices collectés. La découverte d'individus en phase de dispersion génère un accroissement d'activité pour le réseau dans les régions périphériques à l'aire de présence historique. En région Grand Est, le nombre d'indices collectés a diminué malgré la forte implication des correspondants sur le terrain.

Des indices sont également analysés par le réseau sur d'autres régions, sans pour autant attester la présence de l'espèce. C'est notamment le cas en Ile de France et Centre Val de Loire.

Contributions régionales pour le suivi hivernal 2020 - 2021

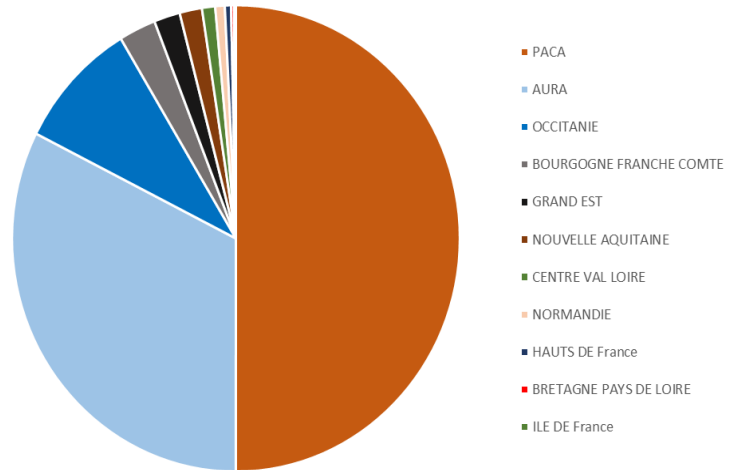

Le ralentissement de la progression démographique se confirme

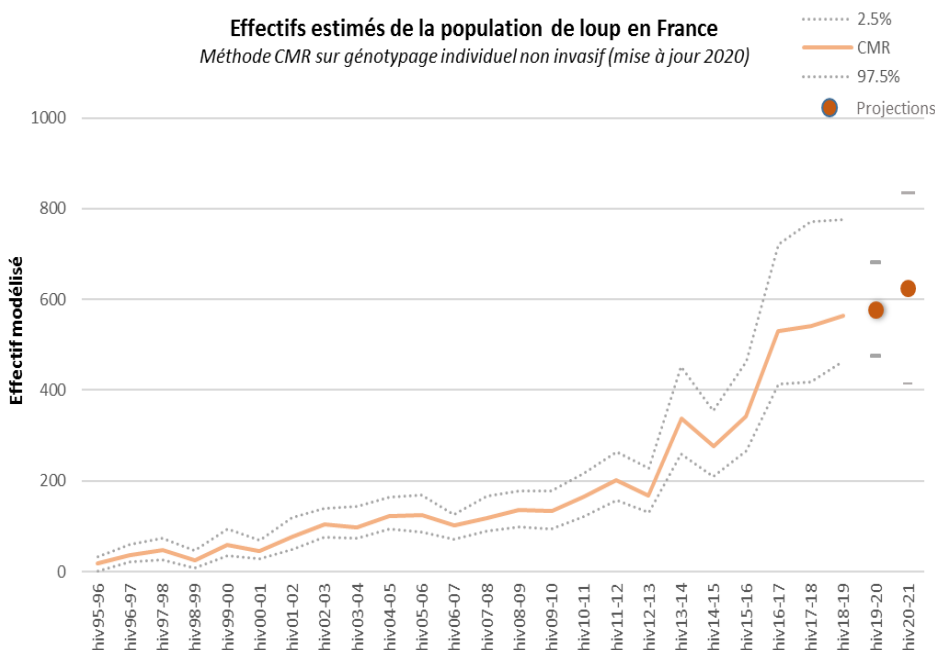
 Effectifs estimés de la population de loup en France
 Méthode CMR sur génotypage individuel non invasif (mise à jour 2020)

Pour mémoire, l'actualisation du modèle démographique réalisée en 2020 intègre les dernières données génétiques disponibles qui permettent de prendre en compte l'évolution des paramètres démographiques. C'est donc un modèle à croissance segmentée qui est désormais utilisé pour évaluer le niveau de la population de loups en France. Plus de détails sur la méthode ici : https://www.loupfrance.fr/wp-content/uploads/Note_MAJ-effectifs_Survie-VD-1.pdf

Cette nouvelle estimation projette un effectif moyen en sortie d'hiver 2020-2021 à 624 individus, avec un intervalle de prédiction relativement important, compris entre 414 et 834. Pour mémoire, l'évaluation faite l'année dernière était de 577 environ, entre 474 et 680.

Le taux de croissance annuel brut s'établit à 8 % contre 9 % l'année dernière.

Un nombre de ZPP à la hausse : la France compte désormais 125 ZPP

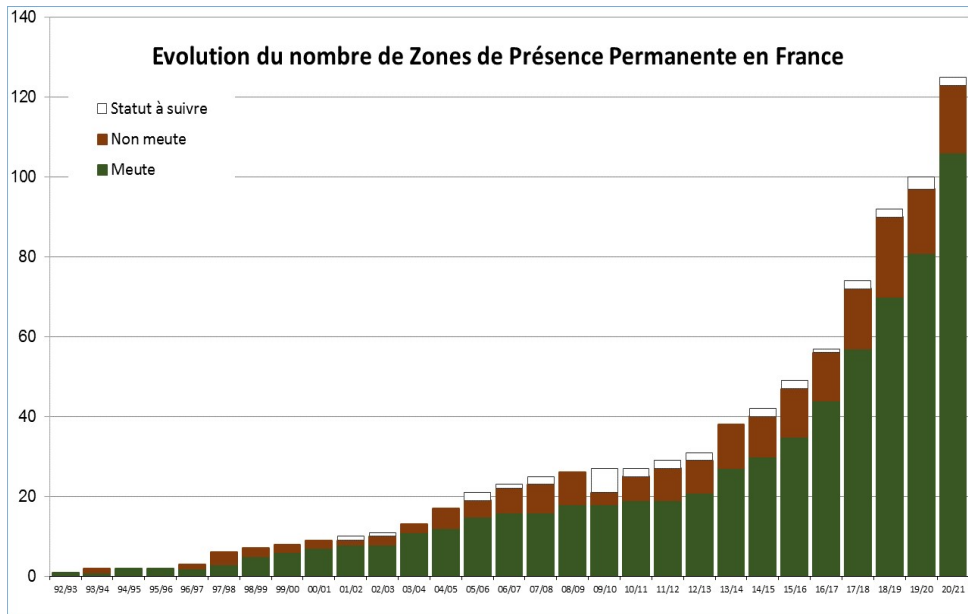

Le nombre de Zones de Présence Permanente (ZPP) augmente à l'issue de ce bilan, avec **125 ZPP en sortie d'hiver 2020-2021** contre 100 ZPP recensées en sortie d'hiver 2019-2020.

Parmi ces zones de présence permanente, **106 sont désormais constituées en meutes** contre 81 à l'issue de l'hiver précédent.

Ce sont **17 ZPP qui ne sont pas constituées en meute**, majoritairement en dehors des massifs historiques. Elles étaient au nombre de 16 l'année dernière.

Aucun indice n'a été détecté cet hiver **pour 2 ZPP**, dont le statut est désormais en sursis.

Plusieurs nouvelles meutes détectées au cours de l'été précédent

Pour mémoire, quatorze nouvelles ZPP et une ZPP connue mais anciennement « non meute », ont été qualifiées de meutes à l'issue du suivi estival de 2020 https://www.loupfrance.fr/wp-content/uploads/BILAN_ESTIVAL_2020.pdf :

- | | |
|--|------------------------------------|
| - Haute Bléone (Alpes de Haute Provence) | - Grandes Rousses (Isère) |
| - Montfuron (Alpes de Haute Provence) | - Romanche (Isère et Hautes Alpes) |
| - Fouran (Hautes Alpes) | - Sept Laux (Isère) |
| - Gondran (Hautes Alpes) | - Arvan (Savoie) |
| - Queyrel (Hautes Alpes) | - Grand Arc (Savoie) |
| - Mont Venturi (Bouches du Rhône) | - Bessillon (Var) |
| - Haut Diois (Drôme) | - Siou Blanc (Var) |
| - Coulmes (Isère) | |

La progression du nombre de meutes se poursuit sur les massifs historiques

Ce sont onze nouvelles zones qui sont classées en ZPP à l'issue du suivi hivernal, sept « meute » et quatre « non meute » :

- | | | | |
|--------------|--|------------------|------------------------------------|
| MEUTE | - Mounier (Alpes Maritimes) | NON MEUTE | - Eygues (Drôme) |
| | - Tanaro (Alpes Maritimes) | | - La Tour (Savoie) |
| | - Casset (Drôme) | | - Champ du Feu (Bas Rhin) |
| | - Herbouilly (entre Drôme et Isère) | | - Coteaux de Provence (Var) |
| | - Bauges (entre Savoie et Haute Savoie) | | |
| | - Mont Blanc (Haute Savoie) | | |
| | - Vaulongues (Vaucluse) | | |

Certaines **ZPP changent de statut** à l'issue de cette période de suivi. Elles deviennent « ZPP meute » ou retrouvent ce statut en raison de l'identification d'au moins trois individus au cours de l'hiver.

**PASSAGE
EN MEUTE**

- **Tournairot** (Alpes Maritimes)
- **Haute Tarentaise** (Savoie)

Par ailleurs, **deux ZPP se révèlent sans indice collecté au cours du suivi hivernal**. Il s'agit de Montfuron et Valensole dans les Alpes de Haute Provence. Au cours des prochains mois, le réseau accordera une attention particulière au suivi de l'espèce sur ces territoires afin de déterminer le statut de ces territoires.

Les **nouveaux secteurs de présence « à confirmer »** sont particulièrement nombreux à l'issue de l'hiver, la plupart sont situés dans les zones interstitielles des territoires des meutes connues ou sur le front de colonisation préalpin, au nord du massif alpin et sur la frange méditerranéenne. Ils seront prospectés au cours de l'été afin de documenter le statut de l'espèce sur ces secteurs de présence.

- **Albion** (entre Alpes de Haute Provence et Drôme)
- **Bargy** (Haute Savoie)
- **Calanques** (Bouches du Rhône)
- **Cap Lardier** (Var)
- **Ceüse** (Hautes Alpes)
- **Dent d'Oche** (Haute Savoie)
- **Doron** (Savoie)
- **La Blanche** (Alpes de Haute Provence)
- **La Lance** (Drôme)
- **Larzac** (Aveyron et Hérault)
- **Les Voirons** (Haute Savoie)
- **Mont Lion** (Alpes Maritimes)
- **Monts du Matin** (Drôme)
- **Posettes** (Haute Savoie et Suisse)
- **Rogent Rognon** (Haute Marne)
- **Tanneron** (entre Alpes Maritimes et Var)

Quelques informations complémentaires sur la présence du loup en régions

Dans le **Grand Est**, les deux ZPP historiques semblent sur le déclin. Sur la ZPP de Saint Amond, dans la plaine lorraine, le loup solitaire suivi depuis 2015 n'est plus détecté depuis le début de l'été 2020. Plus aucun cliché n'a été obtenu par le dispositif de piégeage photo et les prédations sur troupeaux ont cessé. A signaler toutefois la détection cet hiver d'un individu se déplaçant du département des Vosges vers la Meurthe-et-Moselle en passant par la ZPP, et plus récemment la survenue de quelques dommages non confirmés par d'autres indices de présence. Concernant la ZPP des Hautes Vosges, la présence de l'espèce est confirmée mais de manière toujours discrète avec seulement un cliché et une piste pour témoigner de son maintien cet hiver. Concernant le secteur à surveiller du « Champ du Feu », celui-ci devient une ZPP à l'issue du suivi hivernal, deux indices, une photo et une piste, venant confirmer l'installation d'un individu sur cette zone. Enfin, une nouvelle zone de présence à confirmer apparaît en Haute-Marne ("Rogent-Rognon").

En **Bourgogne Franche-Comté**, la ZPP Franco-Suisse du Marchairuz se maintient à la suite d'une reproduction détectée l'été dernier. Côté Français, plusieurs images ou vidéos de loups ont été faites, avec un minimum 5 à 7 loups. Le piégeage photographique et le pistage réalisé conjointement avec nos homologues suisses permet un suivi de l'espèce sur ce massif transfrontalier. La région a connu au cours de l'hiver plusieurs événements (dommages sur troupeaux, observations visuelles...) mettant en évidence la présence de l'espèce sur de nouveaux départements.

En région **Auvergne Rhône-Alpes**, la colonisation se poursuit en périphérie du noyau historique de population, principalement au nord et à l'ouest. Le département de la Haute-Savoie connaît la plus forte augmentation avec deux nouvelles ZPP meute (Mont Blanc et Les Bauges) et quatre nouveaux secteurs à surveiller (Dent d'Oche, Bargy, Posettes et à nouveau Les Voirons). Le département de la Drôme la suit de près avec deux nouvelles meutes (Herbouilly et Casset), une nouvelle ZPP non meute (Eygues) et trois nouveaux secteurs à confirmer (Monts du Matin, La Lance et Albion). Les quelques espaces disponibles en Savoie et en Isère se combleront. Sur les départements à l'ouest du Rhône des observations ponctuelles d'individus isolés ont eu lieu cet hiver, mais sans récurrence. La prospection est à privilégier sur les nouveaux secteurs à confirmer avec la recherche de la reproduction (via la pose d'appareils automatiques ou les opérations de hurlements provoqués).

Pour la **région Provence Alpes Côte d'Azur**, on enregistre une hausse très significative du nombre d'indices relevés avec 1 788 indices collectées contre 1 150 pour l'hiver précédent. Deux nouvelles meutes apparaissent dans les Alpes Maritimes. Une à la frontière avec l'Italie : cette meute était déjà existante mais probablement localisée en Italie. Une autre meute entre les ZPP existantes Aspres et Moyenne Tinée, certainement existante depuis quelques années mais confirmée à l'issue de cet hiver. Vaulongue, dans le Vaucluse, était un secteur à surveiller depuis 2020 ; la détection simultanée de cinq individus le fait basculer en ZPP meute. Enfin, le secteur des Coteaux de Provence est classé ZPP non meute suite à la détection de deux individus durant l'hiver.

Dans la Région, six nouveaux secteurs à surveiller ont été détectés dont trois d'entre eux sur la frange littorale, témoignant de l'adaptabilité de l'espèce à des milieux très variés. Le secteur du Tanneron à cheval sur les Alpes-Maritimes et le Var apparaît suite à plusieurs observations de deux loups. Cependant, une louve a été percutée sur l'autoroute A8 proche de la limite de ces 2 départements. L'enjeu sera alors de déterminer si le couple potentiel est encore observé. Le secteur du Cap Lardier dans le Var a été identifié suite à plusieurs observations d'un individu par le Parc national de Port-Cros. Des indices génétiques ont été récoltés sur la zone pour confirmer la présence de l'espèce. C'est suite à la détection régulière par pièges photographique d'un individu que le secteur des Calanques marseillaises est identifié dans les Bouches du Rhône. Le Parc national des Calanques a ainsi installé plusieurs appareils et a entamé des récoltes de fèces pour suivre l'éventuelle installation durable du loup dans son périmètre. En zone interstitielle, dans les terres, le secteur du Mont-Lion dans les Alpes-Maritimes apparaît suite à un sentiment partagé par plusieurs correspondants de la formation possible d'un groupe distinct des meutes actuellement identifiées. L'objectif estival sera donc d'essayer de différencier les groupes dans cette zone. Dans les Alpes de Haute Provence, des indices relevés dans la Basse Ubaye laissent supposer à l'existence d'un groupe supplémentaire. C'est pourquoi le massif de la Blanche fait partie des secteurs à suivre en priorité pour l'été à venir. Enfin, à la croisée des départements des Alpes de Haute-Provence, des Hautes Alpes, de la Drôme et du Vaucluse, certains indices ont émergé lors du suivi hivernal. Leur localisation semble éloignée des ZPP existantes : le suivi estival permettra d'en savoir plus sur ce nouveau secteur d'Albion.

En Occitanie, un nouveau mâle a été identifié sur le massif du Somail, situé à la jonction de l'Hérault et du Tarn. Ce nouveau secteur pourrait être classé en ZPP si la situation se confirme à l'issue de l'hiver prochain. Des piégeages photographiques ont permis de détecter à nouveau la présence de l'espèce sur le sud Larzac. Pour mémoire, la ZPP Larzac avait été déclassée en 2020. Ces images récentes amènent à reclasser le secteur en zone de présence à confirmer.

Aucun indice de présence n'a été relevé durant l'hiver sur le secteur du Madrès-Boucheville dans les Pyrénées-Orientales dont le statut de zone de présence à confirmer sera réévalué à l'issue de la prochaine campagne de suivi. Plus à l'ouest, sur la chaîne pyrénéenne, un loup a été détecté par piégeage photographique sur la commune d'Artigue en Haute-Garonne. Cet indice de présence ponctuel date de février 2021 et à ce jour nous n'avons aucune autre donnée dans ce secteur. Les autres ZPP se maintiennent sur la région.

En raison du positionnement de la **Nouvelle-Aquitaine** sur le front de colonisation, l'activité du réseau est intense sur les départements de l'ex-région Limousin (Corrèze-Creuse-Haute-Vienne), en Dordogne et Charente puisque ces cinq départements sont à l'origine de la collecte de presque 70% du nombre d'indices relevés, qu'ils soient retenus ou non. Désormais, les 12 services départementaux de l'OFB que compte la région et divers partenaires ont mis en place une surveillance active du territoire pour suivre une possible arrivée d'individus en dispersion. Les observations visuelles documentées au cours de l'hiver mettent en évidence deux détections de loups se déplaçant seuls en Charente-Maritime et Charente. Ces primo-détections n'ont pas été suivies par de nouveaux indices de présence.

Parmi les faits marquants de l'hiver 2020-2021, on note en février 2021 une observation visuelle en Creuse documentée par la vidéo d'un animal ainsi que la découverte d'une dépouille de loup mâle en bord de voie ferrée dans le sud-est de la Vienne. Il s'agit pour ce département d'une première détection après un siècle de disparition. Dans le département des Pyrénées-Atlantiques, des indices issus de la collecte de matériel biologique en 2018 et 2019 avaient révélés la présence en Béarn d'un même individu mâle d'origine italo-alpine. Un nouvel indice biologique découvert en décembre 2020 a confirmé la présence de cet animal et plusieurs images collectées à l'aide de pièges photographiques, attestent de l'occupation continue de ce territoire par l'espèce.

En Normandie, plusieurs signalements ont été transmis au service départemental OFB de Seine-Maritime en décembre 2019 et février 2020. Les éléments recueillis n'avaient pas permis au réseau de retenir à l'époque l'hypothèse de la présence d'un loup dans le secteur. En avril 2020, l'analyse technique de clichés pris par caméra automatique valide l'observation d'un loup gris. Ensuite, de nombreuses attaques sur ovins ont eu lieu sur le secteur du Pays de Bray, renforçant les indices de présence d'un loup sur le territoire. Les nombreux appareils photographiques automatiques posés ont alors permis de recueillir d'autres clichés de l'animal pendant l'été 2020. Au mois d'août, l'analyse génétique de poils a permis de confirmer qu'il s'agissait d'un loup mâle de lignée italo-alpine. Les prédateurs sur troupeaux se sont poursuivies jusqu'en février 2021. Depuis cette date il n'y a plus d'indice de présence sur le territoire. Le secteur reste donc sous surveillance en l'état des éléments recueillis cet hiver.

En conclusion

Le nombre de ZPP progresse de manière continue affirmant la dynamique de la population en matière de renouvellement des groupes sociaux, malgré un fort taux de mortalité. Ainsi, l'espèce poursuit sa conquête de nouveaux territoires, particulièrement en périphérie immédiate de l'aire de présence alpine et dans le Grand Est. On assiste par ailleurs au comblement de quelques zones interstitielles entre les territoires des meutes, notamment dans les Alpes du Sud. Hors des territoires alpins et provençaux, seule la meute jurassienne du Marchairuz est détectée. Aucune nouvelle meute n'est installée hors du grand quart sud-est de la France. La dynamique de colonisation semble active au nord du massif alpin, sur l'arc méditerranéen et à l'ouest des Préalpes. Pour le massif central, cette expansion apparaît comme particulièrement aléatoire malgré plus de vingt ans de présence continue de l'espèce. Le développement de l'espèce sur des ZPP éloignées du noyau de population alpine demeure particulièrement incertain en l'absence d'installation de meute sur ces territoires. L'implantation durable du loup, au-delà du croissant historique, dépend de la survie de quelques individus en phase de dispersion, phénomène continu mais visiblement de faible intensité.

Enfin, le déploiement du réseau sur l'ensemble du territoire national malgré la situation sanitaire assure une capacité de détection de l'espèce optimale, tout en favorisant la remontée régulière d'informations sur les territoires historiques. Le volume, toujours à la hausse, des informations traitées démontre sa vitalité pour le suivi de cette espèce à grande échelle.



Détection de deux loups sur le massif du Mont Lion - Département des Alpes Maritimes © OFB SD 06

Les données du réseau

Vous trouverez en annexe de ce bilan la liste des indices collectés par les correspondants entre le 01/11/2020 et le 31/03/2021.

Pour chaque indice, nous affectons une valeur de fiabilité qui repose sur l'analyse technique des critères descriptifs renseignés.

R pour Retenu : si la majorité des critères techniques sont renseignés et qu'ils convergent vers les critères d'identification de l'espèce recherchée.

NR pour Non Retenu : si au moins un critère technique renseigné diverge des critères d'identification de l'espèce recherchée.

INV pour Invérifiable : si la majorité des critères techniques ne sont pas renseignés ou que la donnée est peu documentée.

Si la case « fiabilité » est vide, cela correspond à des indices pour lesquels la validation est en cours. Cela concerne le plus souvent des prélèvements biologiques en cours ou en attente d'analyse.

Carte schématique des zones de présence du loup en France - Situation à l'issue de l'hiver 2021

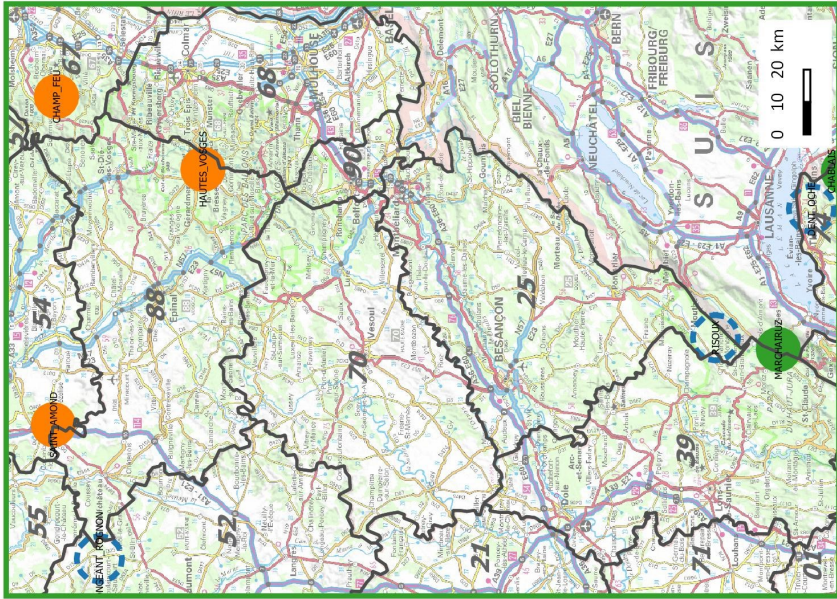
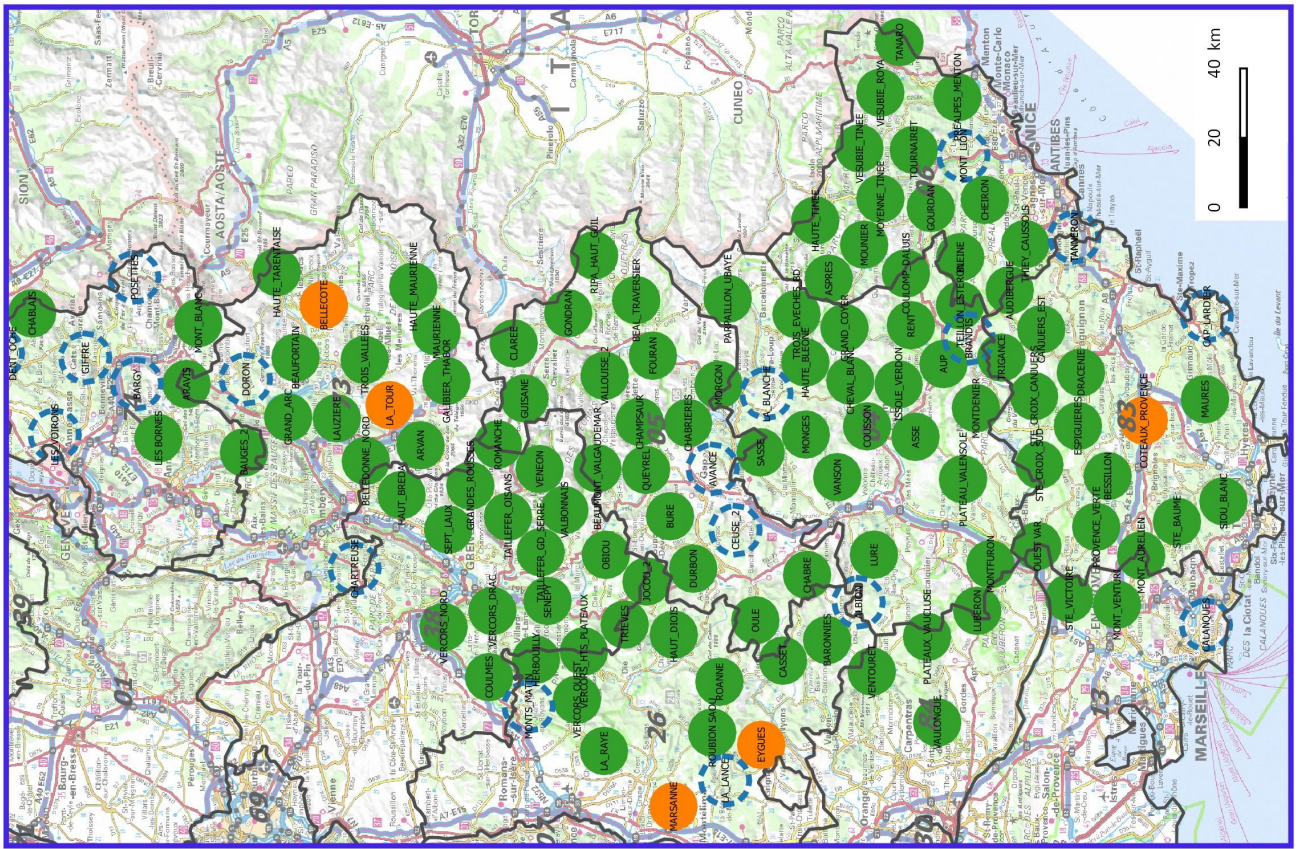
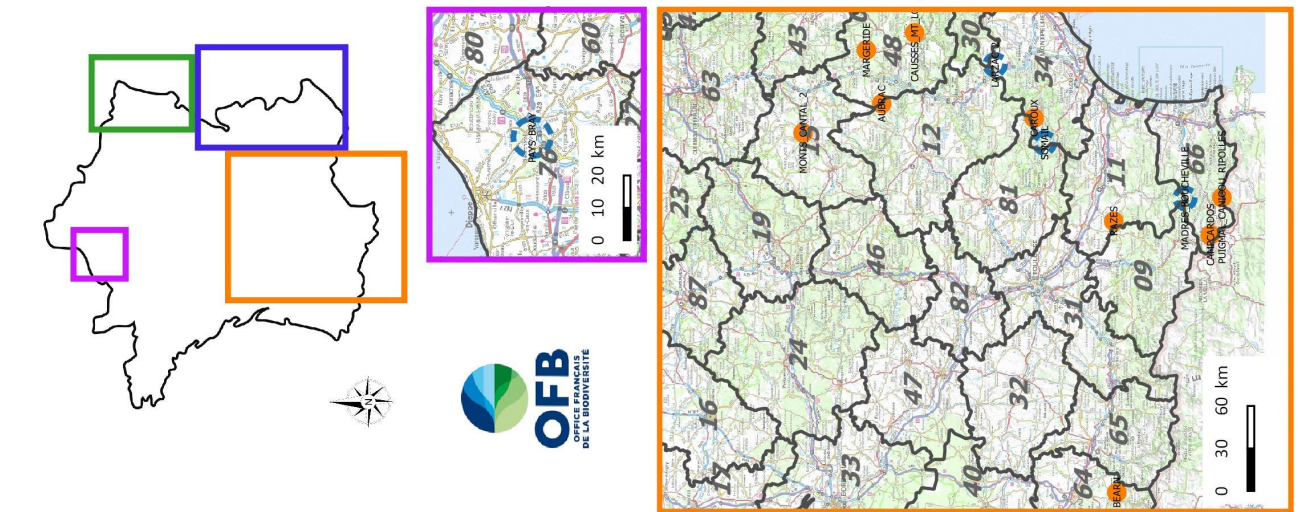

Lexique

Zone : ces représentations sont schématiques car on ne peut pas identifier avec précision les contours du domaine vital d'un ou plusieurs animaux territorialisés.

Zone de Présence Permanente : identifiée à l'issue de deux hivers consécutifs de présence continue ou dès la mise en évidence d'une reproduction.

Zone de Présence à Confirmer : secteur comportant une récurrence d'indices de présence qu'il convient de suivre pour détecter une éventuelle installation de ZPP.

Meute : à compter de trois individus ou dès qu'une reproduction est mise en évidence.

Non Meute : un ou deux individus sans reproduction avérée.

ZPP_HIVERNAL_2021

- Zone de Présence Permanente "meute"
- Zone de Présence Permanente "non meute"
- Zone de Présence "à confirmer"

Cartographie : Nicolas JEAN ONCFS
 Fonds : BD CARTO (© IGN)
 Sources : Données du réseau Loup Lynx
 Période du 31/10/2020 au 01/04/2021
 Mis à jour : juin 2021

Date	Type	N°Ref	Nom	Organisme	Observateur	Commune	Massif	Nb	Espèce	Fiabilité
N°Dpt 01										
01/11/2020	T	T0120004	MAURON	OFB	MESSOUSSE T	CLEYZIEU	Exterieur zone	1		INV
14/11/2020	F	F0120007	MAURON	OFB	MESSOUSSE T	ST RAMBERT EN B	Exterieur zone			
20/11/2020	F	F0120005	CADIER	RNHCJ	ROSSET J	VESANCY	MARCHAIRUZ			
20/11/2020	P	P0120002	CADIER	RNHCJ	ROSSET J	DIVONNE LES BAI	MARCHAIRUZ			
22/11/2020	F	F0120006	CADIER	RNHCJ	ROSSET J	VESANCY	MARCHAIRUZ			
13/12/2020	C	C0120001	LE MARREC	ONF		DIVONNE LES BAI	MARCHAIRUZ		Cerf	INV
12/01/2021	C	C0121001	RICHEROT	OFB	STATION DE S	CORBONOD	Exterieur zone		Chevreuil	R
01/04/2021	D	D0121001	MAURON	OFB	CHAPUIS C	VILLEREVERSURE	Exterieur zone			R
N°Dpt 04										
01/11/2020	V	V0420099	ARNAUD	OFB		MOUSTIERS STE M	MONTDENIER	2		R
01/11/2020	V	V0420104	DAHIER	OFB		L HOSPITALET	ALBION	1		R
02/11/2020	V	V0420066	ARNAUD	OFB		BEYNES	ASSE	2		R
04/11/2020	E	E0420001	POIRE	OFB		MEYRONNES	PARPAILLON UBAY			R
04/11/2020	F	F0420168	POIRE	OFB		MEYRONNES	PARPAILLON UBAY			
04/11/2020	V	V0420089	ESMIOL	ONF		BAYONS	SASSE	3		R
07/11/2020	V	V0420105	DAHIER	OFB		L HOSPITALET	ALBION	3		R
08/11/2020	V	V0420071	ARNAUD	OFB		VERGONS	TEILLON HAUT EST	1		R
09/11/2020	D	D0420015	CHRETIEN	OFB	LOUVETIER	LA JAVIE	CHEVAL BLANC	1		R
10/11/2020	V	V0420086	AUBERGIER	OFB		PRADS HAUTE BL	CHEVAL BLANC	2		R
11/11/2020	F	F0420123	ARNAUD	OFB		BLIEUX	BRANDIS			R
11/11/2020	F	F0420124	ARNAUD	OFB		SENEZ	BRANDIS			INV
11/11/2020	F	F0420125	ARNAUD	OFB		SENEZ	BRANDIS			R
11/11/2020	F	F0420126	ARNAUD	OFB		SENEZ	BRANDIS			R
11/11/2020	F	F0420127	ARNAUD	OFB		SENEZ	BRANDIS			R
11/11/2020	F	F0420151	CHRETIEN	OFB		BAYONS	SASSE			
11/11/2020	F	F0420152	CHRETIEN	OFB		TURRIERS	SASSE			
11/11/2020	V	V0420065	ARNAUD	OFB		CASTELLANE	BRANDIS	2		R
11/11/2020	V	V0420067	ARNAUD	OFB		ST ANDRE LES AL	AUP	1		R
11/11/2020	V	V0420072	ARNAUD	OFB		VERGONS	TEILLON HAUT EST	2		R
14/11/2020	V	V0420083	ROUX	PNM		ALLOS	TROIS EVECHES BA	2		R
15/11/2020	F	F0420128	ARNAUD	OFB		CASTELLANE	BRANDIS			R
15/11/2020	F	F0420129	ARNAUD	OFB		CASTELLANE	BRANDIS			R
15/11/2020	F	F0420130	ARNAUD	OFB		CASTELLANE	BRANDIS			NR
15/11/2020	F	F0420131	ARNAUD	OFB		CASTELLANE	BRANDIS			R
15/11/2020	F	F0420143	DAHIER	OFB		CERESTE	LUBERON			
15/11/2020	F	F0420144	DAHIER	OFB		MONTJUSTIN	LUBERON			
15/11/2020	F	F0420145	ARNAUD	OFB		CASTELLANE	BRANDIS			R
15/11/2020	F	F0420146	ARNAUD	OFB		CASTELLANE	BRANDIS			R
16/11/2020	D	D0420016	CONIL	OFB		BARREME	ISSOLE VERDON	1		R
17/11/2020	D	D0420019	DAHIER	OFB	ELEVEUR	ST VINCENT SUR J	CHABRE	1		R
18/11/2020	F	F0420147	ARNAUD	OFB		LA PALUD SUR VE	MONTDENIER			R
18/11/2020	F	F0420181	POIRE	OFB		MEYRONNES	PARPAILLON UBAY			
18/11/2020	F	F0420182	POIRE	OFB		MEYRONNES	PARPAILLON UBAY			
19/11/2020	V	V0420091	ARNAUD	OFB		LA PALUD SUR VE	MONTDENIER	2		R
21/11/2020	D	D0420017	BOURDIER	OFB		LARCHE	PARPAILLON UBAY	1		R
21/11/2020	F	F0420132	ARNAUD	OFB	COROMP PIER	CASTELLANE	BRANDIS			R
23/11/2020	F	F0420133	ARNAUD	OFB		BEYNES	ASSE			R
23/11/2020	F	F0420134	ARNAUD	OFB		BEYNES	ASSE			R
23/11/2020	F	F0420135	ARNAUD	OFB		BEYNES	ASSE			R
23/11/2020	F	F0420136	ARNAUD	OFB		BEYNES	ASSE			R
23/11/2020	F	F0420137	ARNAUD	OFB		BEYNES	ASSE			R
23/11/2020	F	F0420138	ARNAUD	OFB		BEYNES	ASSE			R
23/11/2020	F	F0420139	ARNAUD	OFB		BEYNES	ASSE			R

Toute utilisation des données est soumise à autorisation de l'animateur du Réseau
Rappel des abréviations type d'indices : V=obs. visuelle, F=fèces, C=carcasse proie sauvage, H=hurllement, P=poils, T=traces, U=urine, S=sang, D=dépouille de loup, E=carcasse proie domestique

Date	Type	N°Ref	Nom	Organisme	Observateur	Commune	Massif	Nb	Espèce	Fiabilité
N°Dpt 04										
23/11/2020	F	F0420140	ARNAUD	OFB		BEYNES	ASSE			R
23/11/2020	F	F0420141	ARNAUD	OFB		BEYNES	ASSE			NR
23/11/2020	F	F0420142	ARNAUD	OFB		BEYNES	ASSE			INV
23/11/2020	V	V0420070	CONIL	OFB		ANNOT	RENT	1		R
23/11/2020	V	V0420084	ROUX	PNM		COLMARS	GRAND COYER	1		R
25/11/2020	V	V0420073	ARNAUD	OFB		VERGONS	TEILLON HAUT EST	2		R
26/11/2020	V	V0420092	ARNAUD	OFB		LA PALUD SUR VE	MONTDENIER	2		R
26/11/2020	V	V0420111	LECONTE	Particulier	CHRISTOPHE J	ST GENIEZ	VANSON	2		R
28/11/2020	V	V0420075	ARNAUD	OFB		BEYNES	ASSE	2		R
29/11/2020	D	D0420018	COROMP	OFB		THORAME HAUTE	GRAND COYER			R
29/11/2020	F	F0420183	POIRE	OFB		ST VINCENT SUR J	CHABRE			
30/11/2020	T	T0420028	LOMBARD	PNM		LARCHE	PARPAILLON UBAY	3		R
30/11/2020	V	V0420087	AUBERGIER	OFB		PRADS HAUTE BL	CHEVAL BLANC	2		R
01/12/2020	F	F0420148	ROUX	PNM		COLMARS	GRAND COYER			R
01/12/2020	T	T0420023	ROUX	PNM		COLMARS	GRAND COYER	3		R
01/12/2020	V	V0420076	ARNAUD	OFB		BEYNES	ASSE	1		R
03/12/2020	F	F0420149	ROUX	PNM		COLMARS	GRAND COYER			NR
03/12/2020	T	T0420029	BRETON	PNM		ST PAUL	PARPAILLON UBAY	2		R
04/12/2020	V	V0420085	ROUX	PNM		COLMARS	GRAND COYER	7		R
07/12/2020	F	F0420150	ARNAUD	OFB		BEYNES	ASSE			
07/12/2020	V	V0420112	LECONTE	Particulier	CHRISTOPHE J	ST GENIEZ	VANSON	2		R
10/12/2020	T	T0420024	CHRETIEN	OFB		FAUCON DU CAIR	SASSE	2		R
10/12/2020	V	V0420077	PHILIP	ONF	PASQUINI DEN	CHAUDON NORA	ASSE	4		R
11/12/2020	T	T0420030	BRETON	PNM		LARCHE	PARPAILLON UBAY	2		R
11/12/2020	T	T0420032	ROUX	PNM		COLMARS	GRAND COYER	3		R
12/12/2020	V	V0420093	ARNAUD	OFB		LA PALUD SUR VE	MONTDENIER	2		R
13/12/2020	V	V0420082	CHAVY	PNRV	PERRET I	LA PALUD SUR VE	MONTDENIER	2		INV
14/12/2020	F	F0420153	RAYNAUD	Particulier		DIGNE LES BAINS	COUSSON			
14/12/2020	T	T0420033	ROUX	PNM		COLMARS	GRAND COYER	1		R
14/12/2020	V	V0420113	LECONTE	Particulier	CHRISTOPHE J	ST GENIEZ	VANSON	2		R
15/12/2020	H	H0420027	ARNAUD	OFB	GLEMOT E	SENEZ	AUP	4		R
15/12/2020	T	T0420031	BRETON	PNM		FAUCON DE BARC	PARPAILLON UBAY	2		R
15/12/2020	V	V0420078	ARNAUD	OFB		ENTREPIERRES	VANSON	1		R
16/12/2020	T	T0420026	DAHIER	OFB		CRUIS	LURE	2		R
23/12/2020	T	T0420027	LOMBARD	PNM		LARCHE	PARPAILLON UBAY	1		R
23/12/2020	U	U0420004	LOMBARD	PNM		LARCHE	PARPAILLON UBAY			
23/12/2020	V	V0420094	ARNAUD	OFB		LA PALUD SUR VE	MONTDENIER	2		R
23/12/2020	V	V0420106	DAHIER	OFB	BARIANI F	BEYNES	ASSE	1		R
24/12/2020	F	F0420167	TROUBETZKY	DDT		PRADS HAUTE BL	HAUTE BLEONE			
25/12/2020	V	V0420090	RAYNAUD	Particulier		PRADS HAUTE BL	HAUTE BLEONE	1		R
25/12/2020	V	V0420114	LECONTE	Particulier	CHRISTOPHE J	ST GENIEZ	VANSON	1		R
26/12/2020	F	F0420154	ARNAUD	OFB		MOUSTIERS STE M	MONTDENIER			
26/12/2020	F	F0420155	ARNAUD	OFB		MOUSTIERS STE M	MONTDENIER			
26/12/2020	V	V0420088	ESMIOL	ONF		BAYONS	SASSE	5		R
27/12/2020	F	F0420156	ARNAUD	OFB		BARREME	AUP			
27/12/2020	F	F0420157	ARNAUD	OFB		BARREME	AUP			
27/12/2020	F	F0420158	ARNAUD	OFB		BARREME	AUP			
27/12/2020	F	F0420159	ARNAUD	OFB		BARREME	AUP			
27/12/2020	F	F0420160	ARNAUD	OFB		BARREME	AUP			
27/12/2020	F	F0420161	ARNAUD	OFB		BARREME	AUP			
28/12/2020	V	V0420115	ROUX	PNM		COLMARS	GRAND COYER	4		R
29/12/2020	T	T0420025	ARNAUD	OFB		ANGLES	RENT	4		R
29/12/2020	U	U0420003	ARNAUD	OFB		ANGLES	RENT			R
30/12/2020	V	V0420116	BRENDEL	ONF		LA PALUD SUR VE	MONTDENIER	1		R
31/12/2020	V	V0420095	ARNAUD	OFB		LA PALUD SUR VE	MONTDENIER	2		R
03/01/2021	V	V0421068	BAUDAT - FRAN	PNR Luberon		CERESTE	LUBERON	1		R
05/01/2021	T	T0421004	DAHIER	OFB		SIGONCE	Exterieur zone	2		R

Toute utilisation des données est soumise à autorisation de l'animateur du Réseau
Rappel des abréviations type d'indices : V=obs. visuelle, F=fèces, C=carcasse proie sauvage, H=hurllement, P=poils, T=traces, U=urine, S=sang, D=déouille de loup, E=carcasse proie domestique

Date	Type	N°Ref	Nom	Organisme	Observateur	Commune	Massif	Nb	Espèce	Fiabilité
N°Dpt	04									
06/01/2021	T	T0421001	SAGE	OFB		REDORTIERS	ALBION	2		R
06/01/2021	T	T0421008	VILLARD	OFB	GARNIER J	REDORTIERS	ALBION	1		R
06/01/2021	T	T0421009	CALI	OFB		ST VINCENT LES F	LA BLANCHE	2		R
07/01/2021	C	C0421001	LAVOCAT	OFB		ST ANDRE LES AL	AUP		Chevreuil	R
07/01/2021	F	F0421008	BELLEVRAT	OFB		SEYNE	LA BLANCHE			R
07/01/2021	F	F0421158	LAURENT	PNM		COLMARS	GRAND COYER			
07/01/2021	S	S0421001	ARNAUD	OFB		CHAUDON NORA	ASSE			R
07/01/2021	T	T0421005	ARNAUD	OFB		CHAUDON NORA	ASSE	2		R
07/01/2021	T	T0421007	VILLARD	OFB	GARNIER J	REVEST DU BION	ALBION	2		R
07/01/2021	T	T0421010	BERNARD	OFB		SEYNE	LA BLANCHE	3		R
07/01/2021	U	U0421001	BELLEVRAT	OFB		SEYNE	LA BLANCHE			NR
07/01/2021	V	V0421003	RAYNAUD	Particulier		PRADS HAUTE BL	HAUTE BLEONE	1		R
07/01/2021	V	V0421021	LECONTE	Particulier	CHRISTOPHE J	ST GENIEZ	VANSON	1		R
07/01/2021	V	V0421028	BRETON	PNM		ST PAUL	PARPAILLON UBAY	3		R
08/01/2021	F	F0421062	CHAVY	PNRV		CASTELLANE	BRANDIS			
08/01/2021	T	T0421032	CONIL	OFB		MORIEZ	ISSOLE VERDON	2		R
08/01/2021	T	T0421036	BRETON	PNM		ST PAUL	PARPAILLON UBAY	3		R
08/01/2021	V	V0421031	ROUX	PNM		COLMARS	GRAND COYER	1		R
09/01/2021	T	T0421006	ARNAUD	OFB		MONTAGNAC MO	VALENSOLE	2		INV
09/01/2021	V	V0421009	COLLART	FDC		ST GENIEZ	VANSON	1		R
11/01/2021	V	V0421004	ARNAUD	OFB		CHAUDON NORA	ASSE	3		R
12/01/2021	F	F0421001	VILLARD	OFB	GARNIER J	REDORTIERS	ALBION			
12/01/2021	F	F0421002	VILLARD	OFB	GARNIER J	REVEST DU BION	ALBION			
12/01/2021	F	F0421157	LAURENT	PNM		COLMARS	GRAND COYER			
12/01/2021	T	T0421002	VILLARD	OFB	GARNIER J	REVEST DU BION	ALBION	1		R
12/01/2021	T	T0421003	VILLARD	OFB	GARNIER J	REVEST DU BION	ALBION	2		R
12/01/2021	T	T0421037	LOMBARD	PNM		UVERNET FOURS	TROIS EVECHES BA	1		R
12/01/2021	T	T0421047	CLAUDON	PNM		COLMARS	GRAND COYER	2		R
13/01/2021	F	F0421173	BAUDAT - FRAN	PNR Luberon		MONTJUSTIN	LUBERON			
14/01/2021	F	F0421003	ROUX	PNM		COLMARS	TROIS EVECHES BA			
14/01/2021	F	F0421004	ROUX	PNM		COLMARS	TROIS EVECHES BA			
14/01/2021	F	F0421005	ROUX	PNM		COLMARS	TROIS EVECHES BA			
14/01/2021	F	F0421006	ROUX	PNM		ALLOS	TROIS EVECHES BA			
14/01/2021	F	F0421007	ROUX	PNM	FERRY P	ALLOS	TROIS EVECHES BA			
14/01/2021	F	F0421162	LAURENT	PNM		ALLOS	TROIS EVECHES BA			
14/01/2021	V	V0421032	ROUX	PNM		COLMARS	GRAND COYER	4		R
15/01/2021	F	F0421163	LAURENT	PNM		ALLOS	TROIS EVECHES BA			
15/01/2021	T	T0421043	ROUX	PNM		ALLOS	TROIS EVECHES BA	2		R
15/01/2021	T	T0421044	ROUX	PNM		ALLOS	TROIS EVECHES BA	4		R
15/01/2021	V	V0421002	ESMIOL	ONF		BAYONS	SASSE	4		R
15/01/2021	V	V0421008	ARNAUD	OFB	TEICHER M	ALLONS	RENT	5		R
16/01/2021	F	F0421130	CLAUDON	PNM	BARBAROUX	COLMARS	GRAND COYER			
16/01/2021	F	F0421131	CLAUDON	PNM	BARBAROUX	COLMARS	GRAND COYER			
16/01/2021	P	P0421002	CLAUDON	PNM	BARBAROUX	COLMARS	GRAND COYER			
16/01/2021	V	V0421001	BARRANDON	OFB	MEGE V	VAUMEILH	Exterieur zone	1		R
16/01/2021	V	V0421005	ARNAUD	OFB		CHAUDON NORA	ASSE	1		R
16/01/2021	V	V0421033	ROUX	PNM		COLMARS	GRAND COYER	3		R
16/01/2021	V	V0421037	ROUX	PNM		COLMARS	GRAND COYER	1		R
17/01/2021	F	F0421009	ARNAUD	OFB		LA PALUD SUR VE	MONTDENIER			
17/01/2021	F	F0421010	ARNAUD	OFB		LA PALUD SUR VE	MONTDENIER			
17/01/2021	P	P0421001	ARNAUD	OFB		LA PALUD SUR VE	MONTDENIER			
17/01/2021	T	T0421011	ARNAUD	OFB		LA PALUD SUR VE	MONTDENIER	2		R
17/01/2021	U	U0421002	ARNAUD	OFB		LA PALUD SUR VE	MONTDENIER			
18/01/2021	F	F0421011	ARNAUD	OFB		ALLONS	RENT			
18/01/2021	F	F0421019	SAGE	OFB		MALLEFOUGASSE	LURE			
18/01/2021	F	F0421020	SAGE	OFB		MALLEFOUGASSE	LURE			
18/01/2021	T	T0421015	VILLARD	OFB	LAUGIER S	CRUIS	LURE	2		INV

Toute utilisation des données est soumise à autorisation de l'animateur du Réseau
Rappel des abréviations type d'indices : V=obs. visuelle, F=fèces, C=carcasse proie sauvage, H=hurllement, P=poils, T=traces, U=urine, S=sang, D=dépouille de loup, E=carcasse proie domestique

Date	Type	N°Ref	Nom	Organisme	Observateur	Commune	Massif	Nb	Espèce	Fiabilité
N°Dpt	04									
18/01/2021	V	V0421022	LECONTE	Particulier	CHRISTOPHE J	ST GENIEZ	VANSON	1		R
19/01/2021	F	F0421021	SAGE	OFB		CHATEAUNEUF V	LURE			
19/01/2021	F	F0421022	VILLARD	OFB	LAUGIER S	CRUIS	LURE			
19/01/2021	F	F0421023	VILLARD	OFB	LAUGIER S	CRUIS	LURE			
19/01/2021	F	F0421024	VILLARD	OFB	LAUGIER S	CRUIS	LURE			
19/01/2021	F	F0421025	VILLARD	OFB	LAUGIER S	CRUIS	LURE			
19/01/2021	F	F0421026	VILLARD	OFB	LAUGIER S	CRUIS	LURE			
19/01/2021	F	F0421030	BELLEVRAT	OFB		LE BRUSQUET	COUSSON			
19/01/2021	F	F0421032	BELLEVRAT	OFB		LE BRUSQUET	COUSSON			
19/01/2021	T	T0421014	SAGE	OFB		CHATEAUNEUF V	LURE	1		R
19/01/2021	T	T0421016	BELLEVRAT	OFB		MARCOUX	COUSSON	2		R
19/01/2021	V	V0421026	LECONTE	Particulier	CHRISTOPHE J	ST GENIEZ	VANSON	2		R
20/01/2021	F	F0421012	ARNAUD	OFB		CHAUDON NORA	ASSE			
20/01/2021	F	F0421013	ARNAUD	OFB		CHAUDON NORA	ASSE			
20/01/2021	F	F0421014	ARNAUD	OFB		CHAUDON NORA	ASSE			
20/01/2021	F	F0421015	ARNAUD	OFB		CHAUDON NORA	ASSE			
20/01/2021	F	F0421016	ARNAUD	OFB		CHAUDON NORA	ASSE			
20/01/2021	F	F0421017	TROUBETZKY	DDT		SEYNE	MONGES			
20/01/2021	F	F0421018	TROUBETZKY	DDT		SEYNE	MONGES			
20/01/2021	F	F0421027	VILLARD	OFB	LAUGIER S	ST ETIENNE LES	LURE			
20/01/2021	F	F0421028	VILLARD	OFB	LAUGIER S	ST ETIENNE LES	LURE			
20/01/2021	F	F0421029	VILLARD	OFB	LAUGIER S	ST ETIENNE LES	LURE			
20/01/2021	F	F0421031	BELLEVRAT	OFB		DIGNE LES BAINS	COUSSON			
20/01/2021	F	F0421033	BELLEVRAT	OFB		DIGNE LES BAINS	COUSSON			
20/01/2021	T	T0421012	SAGE	OFB		VALBELLE	LURE	1		R
20/01/2021	T	T0421013	SAGE	OFB		VALBELLE	LURE	1		R
20/01/2021	T	T0421017	BELLEVRAT	OFB		DIGNE LES BAINS	COUSSON	2		R
21/01/2021	C	C0421002	DAHIER	OFB	COTTON H	CUREL	ALBION		Cerf	R
21/01/2021	F	F0421034	BELLEVRAT	OFB		DIGNE LES BAINS	COUSSON			
21/01/2021	T	T0421038	LOMBARD	PNM		LARCHE	PARPAILLON UBAY	1		R
21/01/2021	V	V0421006	AUBERGIER	OFB		PRADS HAUTE BL	CHEVAL BLANC	1		R
21/01/2021	V	V0421034	ROUX	PNM		COLMARS	GRAND COYER	2		R
24/01/2021	T	T0421029	AUBERGIER	OFB		PRADS HAUTE BL	CHEVAL BLANC	1		R
24/01/2021	V	V0421007	CONIL	OFB	ICHTERTZ M	LE FUGERET	RENT	9		R
25/01/2021	V	V0421023	LECONTE	Particulier	CHRISTOPHE J	ST GENIEZ	VANSON	2		R
26/01/2021	F	F0421035	AUBERGIER	OFB	BERTRAND A	PRADS HAUTE BL	CHEVAL BLANC			
26/01/2021	T	T0421018	AUBERGIER	OFB	BERTRAND A	PRADS HAUTE BL	CHEVAL BLANC	2		R
26/01/2021	T	T0421039	BRETON	PNM		MEYRONNES	PARPAILLON UBAY	1		R
26/01/2021	U	U0421003	AUBERGIER	OFB	BERTRAND A	PRADS HAUTE BL	CHEVAL BLANC			R
26/01/2021	U	U0421004	AUBERGIER	OFB	BERTRAND A	BEAUJEU	CHEVAL BLANC			R
26/01/2021	V	V0421010	ARNAUD	OFB		VERGONS	TEILLON HAUT EST	2		R
26/01/2021	V	V0421067	BAUDAT - FRAN	PNR Luberon		LARDIERS	ALBION	1		R
27/01/2021	F	F0421037	VILLARD	OFB	LAUGIER S	BARLES	MONGES			
27/01/2021	T	T0421019	AUBERGIER	OFB		PRADS HAUTE BL	CHEVAL BLANC	3		R
27/01/2021	T	T0421021	VILLARD	OFB	LAUGIER S	BARLES	MONGES	3		R
27/01/2021	T	T0421028	ARNAUD	OFB	LECLERC S	CASTELLANE	BRANDIS	1		R
28/01/2021	C	C0421005	LOMBARD	PNM		MEYRONNES	PARPAILLON UBAY		Chamois	INV
28/01/2021	F	F0421036	OLIVIER	OFB		PRADS HAUTE BL	HAUTE BLEONE			
28/01/2021	F	F0421164	LAURENT	PNM		ALLOS	TROIS EVECHES BA			
28/01/2021	T	T0421020	CALI	OFB		PRADS HAUTE BL	HAUTE BLEONE	2		R
28/01/2021	T	T0421022	VILLARD	OFB	LAUGIER S	BARLES	MONGES	1		R
28/01/2021	T	T0421023	SAGE	OFB		SEYNE	MONGES	2		R
28/01/2021	T	T0421040	DUNAND	PNM		JAUSIERS	PARPAILLON UBAY	3		R
28/01/2021	T	T0421041	LOMBARD	PNM		MEYRONNES	PARPAILLON UBAY	2		R
28/01/2021	U	U0421005	AUBERGIER	OFB		PRADS HAUTE BL	CHEVAL BLANC			
29/01/2021	F	F0421050	ARNAUD	OFB		BARREME	AUP			
29/01/2021	F	F0421051	ARNAUD	OFB		BARREME	AUP			

Toute utilisation des données est soumise à autorisation de l'animateur du Réseau
Rappel des abréviations type d'indices : V=obs. visuelle, F=fèces, C=carcasse proie sauvage, H=hurllement, P=poils, T=traces, U=urine, S=sang, D=dérouille de loup, E=carcasse proie domestique

Date	Type	N°Ref	Nom	Organisme	Observateur	Commune	Massif	Nb	Espèce	Fiabilité
N°Dpt 04										
29/01/2021	F	F0421052	ARNAUD	OFB		BARREME	AUP			
29/01/2021	F	F0421053	ARNAUD	OFB		BARREME	AUP			
29/01/2021	F	F0421054	ARNAUD	OFB		BARREME	AUP			
29/01/2021	T	T0421030	ARNAUD	OFB		BARREME	AUP	2		R
31/01/2021	V	V0421027	LECONTE	Particulier	CHRISTOPHE J	ST GENIEZ	VANSON	2		R
31/01/2021	V	V0421035	ROUX	PNM		COLMARS	GRAND COYER	4		R
01/02/2021	V	V0421036	ROUX	PNM		COLMARS	GRAND COYER	1		R
02/02/2021	F	F0421040	AUBERGIER	OFB		PONTIS	MORGON			R
02/02/2021	F	F0421041	AUBERGIER	OFB		PONTIS	MORGON			NR
02/02/2021	F	F0421043	SAGNARD	DDT	GERAY L	BEYNES	ASSE			
02/02/2021	F	F0421044	SAGNARD	DDT		BEYNES	ASSE			
02/02/2021	F	F0421045	SAGNARD	DDT		BEYNES	ASSE			
02/02/2021	F	F0421046	SAGNARD	DDT		BEYNES	ASSE			
02/02/2021	F	F0421047	SAGNARD	DDT		BEYNES	ASSE			
02/02/2021	F	F0421048	BARRANDON	OFB		DIGNE LES BAINS	COUSSON			R
02/02/2021	F	F0421049	BARRANDON	OFB		DIGNE LES BAINS	COUSSON			INV
02/02/2021	F	F0421055	ARNAUD	OFB	CAPEL A	DIGNE LES BAINS	COUSSON			
02/02/2021	F	F0421056	ARNAUD	OFB	CAPEL A	DIGNE LES BAINS	COUSSON			NR
02/02/2021	F	F0421132	ROUX	PNM		COLMARS	GRAND COYER			
02/02/2021	F	F0421133	ROUX	PNM		COLMARS	GRAND COYER			
02/02/2021	T	T0421026	CALI	OFB		ST VINCENT LES F	LA BLANCHE	2		R
02/02/2021	T	T0421027	AUBERGIER	OFB		PONTIS	MORGON	3		R
02/02/2021	T	T0421031	ARNAUD	OFB	CAPEL A	DIGNE LES BAINS	COUSSON	2		R
02/02/2021	T	T0421035	DAHIER	OFB		DIGNE LES BAINS	COUSSON	1		R
02/02/2021	T	T0421042	DUNAND	PNM		JAUSIERS	PARPAILLON UBAY	2		R
02/02/2021	T	T0421051	BRETON	PNM		FAUCON DE BARC	PARPAILLON UBAY	2		R
02/02/2021	T	T0421052	KLEIN	PNM		BARCELONNETTE	PARPAILLON UBAY	1		R
02/02/2021	T	T0421053	DUNAND	PNM		JAUSIERS	PARPAILLON UBAY	3		R
02/02/2021	T	T0421054	LOMBARD	PNM		MEYRONNES	PARPAILLON UBAY	3		R
02/02/2021	U	U0421006	AUBERGIER	OFB		PONTIS	MORGON			R
02/02/2021	U	U0421007	AUBERGIER	OFB		PONTIS	MORGON			R
02/02/2021	U	U0421008	AUBERGIER	OFB		PONTIS	MORGON			R
02/02/2021	V	V0421052	KLEIN	PNM		MEYRONNES	PARPAILLON UBAY	2		R
03/02/2021	F	F0421165	LAURENT	PNM		ALLOS	TROIS EVECHES BA			
03/02/2021	T	T0421025	CALI	OFB		MEOLANS	LA BLANCHE	2		R
03/02/2021	T	T0421055	LOMBARD	PNM		MEYRONNES	PARPAILLON UBAY	2		R
03/02/2021	V	V0421053	BRETON	PNM		MEYRONNES	PARPAILLON UBAY	2		R
04/02/2021	D	D0421001	CONIL	OFB	BLANC H	VILLARS COLMARS	GRAND COYER	1		R
04/02/2021	F	F0421038	OLIVIER	OFB		MEOLANS	LA BLANCHE			
04/02/2021	F	F0421039	OLIVIER	OFB		MEOLANS	LA BLANCHE			
04/02/2021	F	F0421042	AUBERT	OFB		PONTIS	MORGON			
04/02/2021	T	T0421024	CALI	OFB		MEOLANS	LA BLANCHE	3		R
04/02/2021	V	V0421054	BRETON	PNM		MEYRONNES	PARPAILLON UBAY	1		R
05/02/2021	V	V0421024	LECONTE	Particulier	CHRISTOPHE J	ST GENIEZ	VANSON	2		R
05/02/2021	V	V0421055	DUNAND	PNM		JAUSIERS	PARPAILLON UBAY	1		R
06/02/2021	F	F0421057	SAGNARD	DDT	_ENVAIN E_	DIGNE LES BAINS	COUSSON			
06/02/2021	F	F0421058	SAGNARD	DDT	ENVAIN E	DIGNE LES BAINS	COUSSON			
06/02/2021	V	V0421042	ROUX	PNM		COLMARS	GRAND COYER	1		R
06/02/2021	V	V0421056	DUNAND	PNM		JAUSIERS	PARPAILLON UBAY	2		R
08/02/2021	V	V0421043	ROUX	PNM		COLMARS	GRAND COYER	2		R
09/02/2021	F	F0421134	ROUX	PNM		COLMARS	GRAND COYER			
10/02/2021	F	F0421135	ROUX	PNM		COLMARS	GRAND COYER			
11/02/2021	F	F0421059	ARNAUD	OFB		VERGONS	TEILLON HAUT EST			
11/02/2021	F	F0421060	ARNAUD	OFB		VERGONS	TEILLON HAUT EST			
12/02/2021	T	T0421056	DUNAND	PNM		JAUSIERS	PARPAILLON UBAY	1		R
14/02/2021	F	F0421061	ARNAUD	OFB		L ESCALE	VANSON			
14/02/2021	V	V0421044	ROUX	PNM		COLMARS	GRAND COYER	1		R

Toute utilisation des données est soumise à autorisation de l'animateur du Réseau
Rappel des abréviations type d'indices : V=obs. visuelle, F=fèces, C=carcasse proie sauvage, H=hurllement, P=poils, T=traces, U=urine, S=sang, D=déouille de loup, E=carcasse proie domestique

Date	Type	N°Ref	Nom	Organisme	Observateur	Commune	Massif	Nb	Espèce	Fiabilité
N°Dpt	04									
15/02/2021	T	T0421033	ARNAUD	OFB		ALLONS	RENT	2		R
16/02/2021	C	C0421007	ROUX	PNM		COLMARS	GRAND COYER		Cerf	R
16/02/2021	F	F0421063	ARNAUD	OFB		THORAME HAUTE	GRAND COYER			
16/02/2021	F	F0421106	COROMP	OFB		MORIEZ	AUP			
16/02/2021	F	F0421136	ROUX	PNM		COLMARS	GRAND COYER			
16/02/2021	F	F0421137	ROUX	PNM		COLMARS	GRAND COYER			
16/02/2021	F	F0421138	ROUX	PNM		COLMARS	GRAND COYER			
16/02/2021	F	F0421139	ROUX	PNM		COLMARS	GRAND COYER			
16/02/2021	F	F0421140	ROUX	PNM		COLMARS	GRAND COYER			
16/02/2021	F	F0421141	ROUX	PNM		COLMARS	GRAND COYER			
16/02/2021	F	F0421142	ROUX	PNM		COLMARS	GRAND COYER			
16/02/2021	T	T0421034	ARNAUD	OFB		THORAME HAUTE	GRAND COYER	4		R
16/02/2021	T	T0421045	ROUX	PNM		COLMARS	GRAND COYER	3		R
16/02/2021	V	V0421041	ROUX	PNM		COLMARS	GRAND COYER	1		R
17/02/2021	V	V0421070	ARNAUD	OFB		VERGONS	TEILLON HAUT EST	1		R
18/02/2021	F	F0421124	LOMBARD	PNM		MEYRONNES	PARPAILLON UBAY			
19/02/2021	V	V0421038	LAURENT	PNM		ALLOS	TROIS EVECHES BA	1		R
19/02/2021	V	V0421045	ROUX	PNM		COLMARS	GRAND COYER	2		R
21/02/2021	F	F0421064	ARNAUD	OFB		ESTOUBLON	ASSE			
21/02/2021	F	F0421065	ARNAUD	OFB		MOUSTIERS STE M	MONTDENIER			
21/02/2021	V	V0421046	ROUX	PNM		COLMARS	GRAND COYER	2		R
22/02/2021	F	F0421143	ROUX	PNM	PROCHASSON	COLMARS	GRAND COYER			
24/02/2021	F	F0421066	ARNAUD	OFB		SENEZ	ASSE			
24/02/2021	F	F0421067	ARNAUD	OFB		SENEZ	ASSE			
24/02/2021	F	F0421068	ARNAUD	OFB		SENEZ	ASSE			
24/02/2021	V	V0421012	POIRE	OFB		LA CONDAMINE C	PARPAILLON UBAY	1		R
24/02/2021	V	V0421016	RAYNAUD	Particulier		PRADS HAUTE BL	HAUTE BLEONE	1		R
24/02/2021	V	V0421017	RAYNAUD	Particulier		PRADS HAUTE BL	HAUTE BLEONE	2		R
24/02/2021	V	V0421039	ROUX	PNM		ALLOS	TROIS EVECHES BA	1		R
24/02/2021	V	V0421057	DUNAND	PNM		JAUSIERS	PARPAILLON UBAY	1		R
25/02/2021	F	F0421069	RAYNAUD	Particulier		PRADS HAUTE BL	HAUTE BLEONE			
25/02/2021	F	F0421161	ROUX	PNM		ALLOS	TROIS EVECHES BA			
25/02/2021	V	V0421013	ARNAUD	OFB	MISTRAL F	VERGONS	TEILLON HAUT EST	1		R
26/02/2021	V	V0421040	ROUX	PNM		COLMARS	GRAND COYER	2		R
27/02/2021	V	V0421071	ARNAUD	OFB		VERGONS	TEILLON HAUT EST	1		R
28/02/2021	F	F0421088	SAGNARD	DDT		BEYNES	ASSE			
28/02/2021	F	F0421089	SAGNARD	DDT		BEYNES	ASSE			
28/02/2021	F	F0421090	SAGNARD	DDT		BEYNES	ASSE			
28/02/2021	F	F0421091	SAGNARD	DDT		BEYNES	ASSE			
28/02/2021	V	V0421047	ROUX	PNM		COLMARS	GRAND COYER	3		R
01/03/2021	F	F0421070	ARNAUD	OFB		CHAUDON NORA	ASSE			
01/03/2021	V	V0421081	GARNIER	OFB	CAZALS	JAUSIERS	PARPAILLON UBAY	5		R
03/03/2021	F	F0421071	ARNAUD	OFB		BARREME	AUP			
03/03/2021	F	F0421072	ARNAUD	OFB		MORIEZ	AUP			
03/03/2021	F	F0421073	ARNAUD	OFB		MORIEZ	AUP			
03/03/2021	F	F0421074	ARNAUD	OFB		MORIEZ	AUP			
03/03/2021	F	F0421075	ARNAUD	OFB		MORIEZ	AUP			
03/03/2021	F	F0421076	ARNAUD	OFB		MORIEZ	AUP			
03/03/2021	F	F0421077	ARNAUD	OFB		MORIEZ	AUP			
03/03/2021	F	F0421078	ARNAUD	OFB		MORIEZ	AUP			
03/03/2021	F	F0421079	ARNAUD	OFB		MORIEZ	AUP			
03/03/2021	F	F0421080	ARNAUD	OFB		MORIEZ	AUP			
03/03/2021	F	F0421081	ARNAUD	OFB		MORIEZ	AUP			
03/03/2021	F	F0421166	LAURENT	PNM		ALLOS	TROIS EVECHES BA			
03/03/2021	F	F0421167	LAURENT	PNM		ALLOS	TROIS EVECHES BA			
03/03/2021	V	V0421048	ROUX	PNM		COLMARS	GRAND COYER	1		R
03/03/2021	V	V0421058	BRETON	PNM		MEYRONNES	PARPAILLON UBAY	1		R

Toute utilisation des données est soumise à autorisation de l'animateur du Réseau
Rappel des abréviations type d'indices : V=obs. visuelle, F=fèces, C=carcasse proie sauvage, H=hurllement, P=poils, T=traces, U=urine, S=sang, D=déouille de loup, E=carcasse proie domestique

Date	Type	N°Ref	Nom	Organisme	Observateur	Commune	Massif	Nb	Espèce	Fiabilité
N°Dpt 04										
04/03/2021	F	F0421144	ROUX	PNM		COLMARS	GRAND COYER			
04/03/2021	F	F0421145	ROUX	PNM		COLMARS	GRAND COYER			
04/03/2021	F	F0421146	ROUX	PNM		COLMARS	GRAND COYER			
04/03/2021	F	F0421147	ROUX	PNM		COLMARS	GRAND COYER			
04/03/2021	F	F0421148	ROUX	PNM		COLMARS	GRAND COYER			
04/03/2021	T	T0421046	ROUX	PNM		COLMARS	GRAND COYER	1		R
04/03/2021	V	V0421015	RAYNAUD	Particulier		PRADS HAUTE BL	HAUTE BLEONE	1		R
04/03/2021	V	V0421025	LECONTE	Particulier	CHRISTOPHE J	ST GENIEZ	VANSON	2		R
04/03/2021	V	V0421059	BRETON	PNM		MEYRONNES	PARPAILLON UBAY	1		R
06/03/2021	V	V0421018	RAYNAUD	Particulier		PRADS HAUTE BL	HAUTE BLEONE	1		R
06/03/2021	V	V0421082	DAHIER	OFB	BARIANI F	HAUTES DUVES	SASSE	1		R
07/03/2021	C	C0421003	TRON	Particulier		MEOLANS	LA BLANCHE		Cerf	R
07/03/2021	F	F0421082	ARNAUD	OFB		LA PALUD SUR VE	MONTDENIER			
07/03/2021	F	F0421083	ARNAUD	OFB		MONTAGNAC MO	VALENSOLE			
07/03/2021	F	F0421084	ARNAUD	OFB		MONTAGNAC MO	VALENSOLE			
09/03/2021	F	F0421085	POIRE	OFB		ST PAUL	PARPAILLON UBAY			
09/03/2021	F	F0421086	DAHIER	OFB		GREOUX LES BAI	VALENSOLE			
09/03/2021	F	F0421087	DAHIER	OFB		GREOUX LES BAI	VALENSOLE			
09/03/2021	F	F0421110	AUBERGIER	OFB		ANNOT	RENT			
09/03/2021	F	F0421111	AUBERGIER	OFB		ANNOT	RENT			
09/03/2021	F	F0421113	OLIVIER	OFB		CASTELLET LES S	COULOMP DALUIS			
09/03/2021	F	F0421114	OLIVIER	OFB		CASTELLET LES S	COULOMP DALUIS			
09/03/2021	F	F0421115	OLIVIER	OFB		CASTELLET LES S	COULOMP DALUIS			
09/03/2021	F	F0421116	OLIVIER	OFB		CASTELLET LES S	COULOMP DALUIS			
09/03/2021	F	F0421117	OLIVIER	OFB		CASTELLET LES S	COULOMP DALUIS			R
09/03/2021	T	T0421049	AUBERGIER	OFB		ANNOT	RENT	1		R
10/03/2021	F	F0421092	ARNAUD	OFB		ST ANDRE LES AL	AUP			
10/03/2021	F	F0421093	ARNAUD	OFB		ST ANDRE LES AL	AUP			
10/03/2021	F	F0421094	ARNAUD	OFB		ST ANDRE LES AL	AUP			
10/03/2021	F	F0421095	ARNAUD	OFB		ST ANDRE LES AL	AUP			
10/03/2021	F	F0421109	PULLINO	OFB		BLIEUX	MONTDENIER			
10/03/2021	F	F0421112	OLIVIER	OFB		MEAILLES	RENT			
10/03/2021	F	F0421119	AUBERT	OFB		CASTELLET LES S	COULOMP DALUIS			
10/03/2021	F	F0421120	AUBERT	OFB		LE FUGERET	COULOMP DALUIS			
10/03/2021	F	F0421121	AUBERT	OFB		LE FUGERET	COULOMP DALUIS			
10/03/2021	F	F0421122	AUBERT	OFB		LE FUGERET	COULOMP DALUIS			
10/03/2021	F	F0421123	AUBERT	OFB		LE FUGERET	COULOMP DALUIS			
10/03/2021	F	F0421125	BRETON	PNM		MEYRONNES	PARPAILLON UBAY			
10/03/2021	F	F0421126	BRETON	PNM		MEYRONNES	PARPAILLON UBAY			
10/03/2021	F	F0421168	LAURENT	PNM		ALLOS	TROIS EVECHES BA			
10/03/2021	V	V0421060	BRETON	PNM		MEYRONNES	PARPAILLON UBAY	2		R
11/03/2021	F	F0421118	OLIVIER	OFB		THORAME BASSE	GRAND COYER			
11/03/2021	V	V0421072	ARNAUD	OFB		VERGONS	TEILLON HAUT EST	1		R
11/03/2021	V	V0421083	DAHIER	OFB	BARIANI F	HAUTES DUVES	SASSE	2		R
11/03/2021	V	V0421014	ARNAUD	OFB		MOUSTIERS STE M	MONTDENIER	2		R
13/03/2021	V	V0421075	ARNAUD	OFB		LA PALUD SUR VE	MONTDENIER	2		R
13/03/2021	V	V0421084	DAHIER	OFB	BARIANI F	HAUTES DUVES	SASSE	2		R
14/03/2021	V	V0421049	ROUX	PNM		COLMARS	GRAND COYER	2		R
14/03/2021	V	V0421063	BRENDEL	ONF		LA PALUD SUR VE	MONTDENIER	2		R
14/03/2021	V	V0421076	ARNAUD	OFB		LA PALUD SUR VE	MONTDENIER	2		R
15/03/2021	F	F0421096	ARNAUD	OFB		MOUSTIERS STE M	MONTDENIER			
15/03/2021	F	F0421097	ARNAUD	OFB		ST JUR	MONTDENIER			
15/03/2021	V	V0421061	BRETON	PNM		MEYRONNES	PARPAILLON UBAY	2		R
16/03/2021	F	F0421098	ARNAUD	OFB		SENEZ	AUP			
16/03/2021	F	F0421099	ARNAUD	OFB		SENEZ	AUP			
16/03/2021	F	F0421100	ARNAUD	OFB		SENEZ	AUP			
16/03/2021	F	F0421101	ARNAUD	OFB		SENEZ	AUP			

Toute utilisation des données est soumise à autorisation de l'animateur du Réseau
Rappel des abréviations type d'indices : V=obs. visuelle, F=fèces, C=carcasse proie sauvage, H=hurllement, P=poils, T=traces, U=urine, S=sang, D=déouille de loup, E=carcasse proie domestique

Date	Type	N°Ref	Nom	Organisme	Observateur	Commune	Massif	Nb	Espèce	Fiabilité
N°Dpt 04										
16/03/2021	F	F0421102	ARNAUD	OFB		BARREME	AUP			
16/03/2021	F	F0421103	ARNAUD	OFB		BARREME	AUP			
16/03/2021	F	F0421104	ARNAUD	OFB		BARREME	AUP			
16/03/2021	F	F0421105	ARNAUD	OFB		SENEZ	AUP			
16/03/2021	V	V0421011	LECONTE	Particulier	CHRISTOPHE J	ST GENIEZ	VANSON	7		R
17/03/2021	F	F0421107	DAHIER	OFB	CAPEL A	LE CHAFFAUT ST J	ASSE			
17/03/2021	V	V0421064	BRENDEL	ONF		LA PALUD SUR VE	MONTDENIER	4		R
18/03/2021	V	V0421029	CONIL	OFB		ENTREVAUX	COULOMP DALUIS	1		INV
19/03/2021	C	C0421004	DAHIER	OFB	JAUFFRET	LES OMERGUES	ALBION		Cerf	R
20/03/2021	V	V0421073	ARNAUD	OFB		VERGONS	TEILLON HAUT EST	1		R
21/03/2021	V	V0421050	ROUX	PNM		COLMARS	GRAND COYER	1		R
21/03/2021	V	V0421065	BRENDEL	ONF		LA PALUD SUR VE	MONTDENIER	1		R
22/03/2021	V	V0421077	ARNAUD	OFB		LA PALUD SUR VE	MONTDENIER	1		R
23/03/2021	F	F0421108	ARNAUD	OFB		BEAUJEU	CHEVAL BLANC			
23/03/2021	F	F0421172	BOURDIER	OFB		JAUSIERS	PARPAILLON UBAY			
23/03/2021	V	V0421030	CONIL	OFB		ENTREVAUX	COULOMP DALUIS	2		R
24/03/2021	C	C0421006	DAHIER	OFB	HAKKENDEG	CHATEAUNEUF M	ALBION		Cerf	R
24/03/2021	F	F0421149	ROUX	PNM	PROCHASSON	COLMARS	GRAND COYER			
25/03/2021	V	V0421062	RAYNAUD	Particulier		PRADS HAUTE BL	HAUTE BLEONE	1		R
26/03/2021	C	C0421008	DAHIER	OFB	JAUFFRET	LES OMERGUES	ALBION		Cerf	R
26/03/2021	F	F0421150	ROUX	PNM		COLMARS	GRAND COYER			
26/03/2021	F	F0421151	ROUX	PNM		COLMARS	GRAND COYER			
26/03/2021	T	T0421048	ROUX	PNM		COLMARS	GRAND COYER	2		R
27/03/2021	C	C0421009	DAHIER	OFB	ANDRE G	CHATEAUNEUF M	ALBION		Cerf	R
27/03/2021	F	F0421127	ARNAUD	OFB		SENEZ	AUP			
27/03/2021	F	F0421128	ARNAUD	OFB		SENEZ	AUP			
27/03/2021	V	V0421066	BRENDEL	ONF		LA PALUD SUR VE	MONTDENIER	2		R
28/03/2021	F	F0421129	ARNAUD	OFB		BARREME	AUP			
28/03/2021	V	V0421069	DAHIER	OFB	ANDRE G	CHATEAUNEUF M	ALBION	2		R
28/03/2021	V	V0421078	ARNAUD	OFB		LA PALUD SUR VE	MONTDENIER	1		R
28/03/2021	V	V0421090	CONIL	OFB		LE FUGERET	RENT	1		R
30/03/2021	F	F0421152	ROUX	PNM		COLMARS	GRAND COYER			
30/03/2021	F	F0421153	ROUX	PNM		COLMARS	GRAND COYER			
30/03/2021	F	F0421154	ROUX	PNM		COLMARS	GRAND COYER			
30/03/2021	V	V0421051	ROUX	PNM		COLMARS	GRAND COYER	1		R
31/03/2021	F	F0421169	LAURENT	PNM		ALLOS	TROIS EVECHES BA			
31/03/2021	F	F0421170	POIRE	OFB		ST PAUL	PARPAILLON UBAY			
01/04/2021	V	V0421080	DAHIER	OFB	GAY P	VALBELLE	LURE	3		R

N°Dpt 05

03/11/2020	F	F0520123	CORAIL	PNE		ST MICHEL DE CH	QUEYREL			NR
05/11/2020	D	D0520019	GUILHEM	OFB	LOUVETIER	EMBRUN	FOURAN	1		R
06/11/2020	F	F0520122	CORAIL	PNE		CHAMPOLEON	CHAMPSAUR			NR
07/11/2020	F	F0520159	TELMON	PNE		FREISSINIERES	FOURAN			
07/11/2020	F	F0520160	TELMON	PNE		FREISSINIERES	FOURAN			
07/11/2020	T	T0520061	TELMON	PNE		FREISSINIERES	FOURAN	3		R
08/11/2020	V	V0520166	MAILLET	PNE	CHAILLOT L	L ARGENTIERE LA	VALLOUISE_2	2		R
10/11/2020	F	F0520119	VINCENT	PNE	PIN J	ST MAURICE EN V	BEAUMONT VALGA			R
13/11/2020	V	V0520170	TELMON	PNE		FREISSINIERES	FOURAN	1		INV
13/11/2020	V	V0520171	TELMON	PNE		CHAMPCELLA	FOURAN	1		R
15/11/2020	F	F0520121	VINCENT	PNE		LA MOTTE EN CH	QUEYREL			R
15/11/2020	V	V0520158	CARTET	OFB	ARNAUD D	GAP	CHABRIERES	1		R
17/11/2020	F	F0520120	BARRANDON	OFB	MEGE V	CHATEAUNEUF D	CEUSE_2			NR
17/11/2020	T	T0520059	BARRANDON	OFB	MEGE V	CHATEAUNEUF D	CEUSE_2	2		R
18/11/2020	C	C0520023	VINCENT	PNE		LA MOTTE EN CH	QUEYREL		Chamois	INV
18/11/2020	F	F0520138	VINCENT	PNE		LA MOTTE EN CH	QUEYREL			
18/11/2020	V	V0520165	WURSTEISEN	PNRQ		ST VERAN	BEAL TRAVERSIER	1		R

Toute utilisation des données est soumise à autorisation de l'animateur du Réseau
Rappel des abréviations type d'indices : V=obs. visuelle, F=fèces, C=carcasse proie sauvage, H=hurllement, P=poils, T=traces, U=urine, S=sang, D=déouille de loup, E=carcasse proie domestique

Date	Type	N°Ref	Nom	Organisme	Observateur	Commune	Massif	Nb	Espèce	Fiabilité
N°Dpt 05										
18/11/2020	V	V0520182	WURSTEISEN	PNRQ	JEAN-PIERRE	ST VERAN	BEAL TRAVERSIER	1		R
20/11/2020	F	F0520134	MAILLET	PNE	CHAILLOT L	L ARGENTIERE LA	VALLOUISE_2			
21/11/2020	F	F0520127	KOPKO	OFB		CHORGES	CHABRIERES			R
21/11/2020	T	T0520065	BULLE	PNE		CHAPELLE EN VA	BEAUMONT VALGA	1		R
22/11/2020	V	V0520164	RICHARD	Particulier	MEGE VALENT	CHATEAUNEUF D	CEUSE_2	2		R
23/11/2020	F	F0520147	SALLEE	OFB		L ARGENTIERE LA	VALLOUISE_2			
23/11/2020	F	F0520148	SALLEE	OFB		L ARGENTIERE LA	VALLOUISE_2			
23/11/2020	V	V0520169	TELMON	PNE		CHAMPCELLA	FOURAN	1		R
24/11/2020	V	V0520168	JEAN	OFB	POMPIER	MANTEYER	CEUSE_2	1		R
24/11/2020	V	V0520180	GAUTIER	DDT	ROLLAND A	PRUNIERES	CHABRIERES	4		R
25/11/2020	F	F0520128	RICHARD	Particulier	MEGE VALENT	CHATEAUNEUF D	CEUSE_2			NR
25/11/2020	V	V0520177	MAILLET	PNE		VALLOUISE	VALLOUISE_2	2		R
27/11/2020	F	F0520133	TELMON	PNE		FREISSINIERES	FOURAN			
27/11/2020	T	T0520063	TELMON	PNE		FREISSINIERES	FOURAN	4		R
27/11/2020	U	U0520021	TELMON	PNE		FREISSINIERES	FOURAN			
27/11/2020	U	U0520022	TELMON	PNE		FREISSINIERES	FOURAN			
27/11/2020	U	U0520026	TELMON	PNE		FREISSINIERES	FOURAN			
27/11/2020	U	U0520027	TELMON	PNE		FREISSINIERES	FOURAN			
27/11/2020	V	V0520173	TELMON	PNE		FREISSINIERES	FOURAN	1		R
29/11/2020	V	V0520172	TELMON	PNE		FREISSINIERES	FOURAN	3		R
02/12/2020	V	V0520198	PAPET	PNE		ORCIERES	CHAMPSAUR	4		R
03/12/2020	V	V0520174	BARRANDON	OFB	MEGE VALENT	CHATEAUNEUF D	CEUSE_2	1		R
06/12/2020	T	T0520062	BARRANDON	OFB	MEGE VALENT	ST COLOMBE	CHABRE	2		R
06/12/2020	V	V0520188	JORDANA	PNE		VILLAR LOUBIERE	BEAUMONT VALGA	1		R
07/12/2020	C	C0520024	GALVIN	FDC	BOVO F	GAP	AVANCE		Sanglier	INV
07/12/2020	T	T0520064	GUILHEM	OFB		PRUNIERES	CHABRIERES	3		R
07/12/2020	U	U0520023	GUILHEM	OFB		PRUNIERES	CHABRIERES			R
07/12/2020	U	U0520024	GUILHEM	OFB		PRUNIERES	CHABRIERES			R
08/12/2020	P	P0520004	ROSSI	OFB		MONTGARDIN	AVANCE			NR
10/12/2020	V	V0520189	JORDANA	PNE		VILLAR LOUBIERE	BEAUMONT VALGA	4		R
11/12/2020	F	F0520137	VINCENT	PNE	JANSELME Y	ANCELLE	CHABRIERES			
11/12/2020	T	T0520067	ROY	OFB		VILLAR ST PANCR	GONDRANS	3		R
12/12/2020	H	H0520012	TELMON	PNE	ANTOINE	CHAMPCELLA	FOURAN	2		R
12/12/2020	T	T0520073	TELMON	PNE		CHAMPCELLA	FOURAN	4		R
13/12/2020	C	C0520025	TENOUX	PNRQ		RISTOLAS	RIPA HAUT GUIL		Chevreuil	R
13/12/2020	T	T0520075	WURSTEISEN	PNRQ		CEILLAC	BEAL TRAVERSIER	4		R
13/12/2020	T	T0520076	TENOUX	PNRQ		RISTOLAS	RIPA HAUT GUIL	2		R
14/12/2020	F	F0520135	LEOUFFRE	OFB		ETOILE ST CYRIC	CHABRE			
14/12/2020	F	F0520136	VINCENT	PNE		ST FIRMIN	BEAUMONT VALGA			
14/12/2020	F	F0520140	BULLE	PNE		CHAPELLE EN VA	BEAUMONT VALGA			
14/12/2020	T	T0520068	IMBERDIS	Particulier		ANCELLE	CHABRIERES	2		R
14/12/2020	T	T0520069	PLANAS	OFB		SALEON	CHABRE	1		R
14/12/2020	T	T0520070	BOMBAUD	OFB		ST PIERRE AVEZ	CHABRE	1		R
14/12/2020	T	T0520071	ROSSI	OFB		ST PIERRE AVEZ	CHABRE	1		R
14/12/2020	T	T0520072	ROSSI	OFB		SALERANS	CHABRE	1		R
14/12/2020	T	T0520078	VINCENT	PNE		ST FIRMIN	BEAUMONT VALGA	2		R
14/12/2020	U	U0520025	BULLE	PNE		VILLAR LOUBIERE	BEAUMONT VALGA			NR
15/12/2020	F	F0520139	JORDANA	PNE		VILLAR LOUBIERE	BEAUMONT VALGA			
15/12/2020	T	T0520074	JORDANA	PNE		VILLAR LOUBIERE	BEAUMONT VALGA	2		R
15/12/2020	T	T0520077	VINCENT	PNE		LA MOTTE EN CH	QUEYREL	2		R
15/12/2020	V	V0520190	JORDANA	PNE		VILLAR LOUBIERE	BEAUMONT VALGA	4		R
16/12/2020	V	V0520193	BARRANDON	OFB	HEMERY A	CHATEAUNEUF D	FOURAN	2		R
17/12/2020	F	F0520141	WARLUZELLE	PNE		ST MAURICE EN V	BEAUMONT VALGA			
19/12/2020	V	V0520191	JORDANA	PNE		VILLAR LOUBIERE	BEAUMONT VALGA	4		R
20/12/2020	V	V0520194	BARRANDON	OFB	HEMERY A	CHATEAUROUX	FOURAN	1		R
21/12/2020	V	V0520195	BARRANDON	OFB	HEMERY A	CHATEAUROUX	FOURAN	2		R
23/12/2020	F	F0520142	COULON	PNE		CHATEAUROUX	FOURAN			

Toute utilisation des données est soumise à autorisation de l'animateur du Réseau
Rappel des abréviations type d'indices : V=obs. visuelle, F=fèces, C=carcasse proie sauvage, H=hurllement, P=poils, T=traces, U=urine, S=sang, D=déouille de loup, E=carcasse proie domestique

Date	Type	N°Ref	Nom	Organisme	Observateur	Commune	Massif	Nb	Espèce	Fiabilité
N°Dpt 05										
23/12/2020	V	V0520196	BARRANDON	OFB	HEMERY A	CHATEAUROUX	FOURAN	3		R
24/12/2020	V	V0520197	BARRANDON	OFB	HEMERY A	CHATEAUROUX	FOURAN	4		R
25/12/2020	V	V0520179	ROY	OFB	HEMERY A	ST CLEMENT SUR	FOURAN	6		R
25/12/2020	V	V0520192	JORDANA	PNE		VILLAR LOUBIERE	BEAUMONT VALGA	4		R
28/12/2020	F	F0520143	PAPET	PNE	PAPET Z	CHAMPOLEON	CHAMPSAUR			
28/12/2020	F	F0520144	PAPET	PNE	PAPET Z	CHAMPOLEON	CHAMPSAUR			
28/12/2020	V	V0520178	TELMON	PNE		CHAMPCELLA	FOURAN	3		R
30/12/2020	V	V0520199	PAPET	PNE		CHAMPOLEON	CHAMPSAUR	1		R
03/01/2021	T	T0521008	COMTE	Particulier		ARVIEUX	BEAL TRAVERSIER	3		R
04/01/2021	C	C0521002	COMTE	Particulier		ARVIEUX	BEAL TRAVERSIER		Mouflon	R
04/01/2021	F	F0521014	LANQUETUIT	Particulier		FREISSINIERES	FOURAN			
04/01/2021	F	F0521015	LANQUETUIT	Particulier		FREISSINIERES	FOURAN			
04/01/2021	F	F0521084	MAILLET	PNE	BELLO A	LA GRAVE	ROMANCHE			
04/01/2021	T	T0521009	LANQUETUIT	Particulier		FREISSINIERES	FOURAN	2		R
04/01/2021	T	T0521015	GUILHEM	OFB		ST CLEMENT SUR	FOURAN	2		R
04/01/2021	T	T0521036	MAILLET	PNE	BELLO A	LA GRAVE	ROMANCHE	1		R
05/01/2021	U	U0521017	WURSTEISEN	PNRQ		ARVIEUX	BEAL TRAVERSIER			
05/01/2021	U	U0521018	WURSTEISEN	PNRQ		ARVIEUX	BEAL TRAVERSIER			
06/01/2021	T	T0521001	CARTET	OFB		ST COLOMBE	CHABRE	6		R
06/01/2021	U	U0521001	CARTET	OFB		ST COLOMBE	CHABRE			R
06/01/2021	U	U0521002	CARTET	OFB		ST COLOMBE	CHABRE			R
07/01/2021	F	F0521054	TELMON	PNE		CHAMPCELLA	FOURAN			
07/01/2021	F	F0521055	TELMON	PNE		CHAMPCELLA	FOURAN			
08/01/2021	V	V0521046	BARRANDON	OFB	HEMERY A	CHATEAUROUX	FOURAN	2		R
09/01/2021	V	V0521001	TELMON	PNE		FREISSINIERES	FOURAN	2		R
11/01/2021	F	F0521013	TELMON	PNE		CHAMPCELLA	FOURAN			
11/01/2021	F	F0521017	CARTET	OFB		LE SAIX	CEUSE_2			
11/01/2021	T	T0521010	CARTET	OFB		LE SAIX	CEUSE_2	2		R
12/01/2021	F	F0521009	SAGE	OFB		EOURRES	CHABRE			
12/01/2021	F	F0521010	SAGE	OFB		EOURRES	CHABRE			
12/01/2021	F	F0521011	CONOR	OFB		EOURRES	CHABRE			
12/01/2021	F	F0521016	VINCENT	PNE		LA MOTTE EN CH	QUEYREL			
12/01/2021	F	F0521056	LANQUETUIT	Particulier		FREISSINIERES	FOURAN			
12/01/2021	T	T0521007	SAGE	OFB		EOURRES	CHABRE	7		R
12/01/2021	V	V0521037	JORDANA	PNE		VILLAR LOUBIERE	BEAUMONT VALGA	3		R
13/01/2021	C	C0521001	CONOR	OFB		EOURRES	CHABRE		Cerf	R
13/01/2021	F	F0521012	CALI	OFB		L EPINE	OULE			
13/01/2021	F	F0521097	PAPET	PNE	POURCEL F	ORCIERES	CHAMPSAUR			
13/01/2021	T	T0521004	BELLEVRAT	OFB		ROSANS	OULE	2		R
13/01/2021	T	T0521005	BRASLERET	OFB		L EPINE	OULE	4		R
13/01/2021	T	T0521006	SAGE	OFB		RIBIERS	CHABRE	5		R
13/01/2021	U	U0521003	SAGE	OFB		RIBIERS	CHABRE			R
13/01/2021	U	U0521004	SAGE	OFB		RIBIERS	CHABRE			R
13/01/2021	U	U0521005	SAGE	OFB		RIBIERS	CHABRE			R
13/01/2021	U	U0521006	BELLEVRAT	OFB		BRUIS	OULE			INV
13/01/2021	U	U0521007	BELLEVRAT	OFB		BRUIS	OULE			NR
13/01/2021	U	U0521008	BELLEVRAT	OFB		BRUIS	OULE			NR
14/01/2021	C	C0521003	TELMON	PNE		CHAMPCELLA	FOURAN		Chevreuil	INV
14/01/2021	C	C0521004	GUILHEM	OFB	JAUFFREY	MONTGENEVRE	GONDRANS		Cerf	R
14/01/2021	F	F0521007	ROSSI	OFB		MONTJAY	CHABRE			
14/01/2021	F	F0521008	CARTET	OFB		TRESCLEOUX	CHABRE			
14/01/2021	H	H0521001	TELMON	PNE		FREISSINIERES	FOURAN	2		R
14/01/2021	P	P0521003	JORDANA	PNE		CHAPELLE EN VA	BEAUMONT VALGA			
14/01/2021	T	T0521002	ROSSI	OFB		ORPIERRE	CHABRE	2		R
14/01/2021	T	T0521014	GUILHEM	OFB	JAUFFREY	MONTGENEVRE	GONDRANS	3		R
14/01/2021	V	V0521003	TELMON	PNE		FREISSINIERES	FOURAN	1		R
15/01/2021	V	V0521047	BARRANDON	OFB	HEMERY A	CHATEAUROUX	FOURAN	1		R

Toute utilisation des données est soumise à autorisation de l'animateur du Réseau
Rappel des abréviations type d'indices : V=obs. visuelle, F=fèces, C=carcasse proie sauvage, H=hurllement, P=poils, T=traces, U=urine, S=sang, D=dépouille de loup, E=carcasse proie domestique

Date	Type	N°Ref	Nom	Organisme	Observateur	Commune	Massif	Nb	Espèce	Fiabilité
N°Dpt 05										
17/01/2021	F	F0521001	BARRANDON	OFB	MEGE V	ST JEAN ST NICOL	QUEYREL			
17/01/2021	F	F0521002	BARRANDON	OFB	MEGE V	ST JEAN ST NICOL	QUEYREL			
17/01/2021	F	F0521003	BARRANDON	OFB	MEGE V	ST JEAN ST NICOL	QUEYREL			
17/01/2021	V	V0521038	JORDANA	PNE		VILLAR LOUBIERE	BEAUMONT VALGA	3		R
17/01/2021	V	V0521057	PAPET	PNE		ST JEAN ST NICOL	CHAMPSAUR	1		R
18/01/2021	F	F0521004	BARRANDON	OFB	MEGE V	ST JEAN ST NICOL	QUEYREL			
18/01/2021	F	F0521005	BARRANDON	OFB	MEGE V	ST JEAN ST NICOL	QUEYREL			
18/01/2021	F	F0521006	BARRANDON	OFB	MEGE V	ST JEAN ST NICOL	QUEYREL			
19/01/2021	C	C0521005	POIRE	OFB		NEVACHE	CLAREE		Cerf	R
19/01/2021	F	F0521020	LOMBARD	PNE		ST CLEMENT SUR	FOURAN			
19/01/2021	F	F0521021	LOMBARD	PNE		ST CLEMENT SUR	FOURAN			
19/01/2021	F	F0521022	LOMBARD	PNE		ST CLEMENT SUR	FOURAN			
19/01/2021	F	F0521023	LOMBARD	PNE		ST CLEMENT SUR	FOURAN			
19/01/2021	F	F0521024	LOMBARD	PNE		ST CLEMENT SUR	FOURAN			
19/01/2021	F	F0521025	LOMBARD	PNE		ST CLEMENT SUR	FOURAN			
19/01/2021	T	T0521012	TELMON	PNE		FREISSINIERES	FOURAN	2		R
19/01/2021	U	U0521009	POIRE	OFB		NEVACHE	CLAREE			
20/01/2021	D	D0521001	PLANAS	OFB		LAYE	QUEYREL	1		R
20/01/2021	F	F0521080	NOBILI	PNE		CHAMPOLEON	CHAMPSAUR			
20/01/2021	U	U0521016	LANQUETUIT	Particulier		FREISSINIERES	FOURAN			
21/01/2021	V	V0521065	PAPET	PNE		ORCIERES	CHAMPSAUR	3		R
22/01/2021	F	F0521018	TELMON	PNE		FREISSINIERES	FOURAN			
22/01/2021	T	T0521011	TELMON	PNE		FREISSINIERES	FOURAN	1		R
22/01/2021	V	V0521048	BARRANDON	OFB	HEMERY A	CHATEAUROUX	FOURAN	1		R
23/01/2021	V	V0521039	JORDANA	PNE		VILLAR LOUBIERE	BEAUMONT VALGA	3		R
25/01/2021	F	F0521036	MAILLET	PNE		FREISSINIERES	FOURAN			
25/01/2021	T	T0521003	CARTET	OFB		RIBIERS	CHABRE	7		R
25/01/2021	T	T0521026	MAILLET	PNE		FREISSINIERES	FOURAN	2		R
25/01/2021	U	U0521011	MAILLET	PNE		FREISSINIERES	FOURAN			
26/01/2021	T	T0521040	VIARD-CRETAT	ONF		ASPRES LES CORPS	BEAUMONT VALGA	2		R
27/01/2021	F	F0521031	COULON	PNE	POGNARD Y	CHATEAUROUX	FOURAN			
27/01/2021	F	F0521032	COULON	PNE	POGNARD Y	CHATEAUROUX	FOURAN			
27/01/2021	F	F0521033	COULON	PNE	POGNARD Y	CHATEAUROUX	FOURAN			
27/01/2021	F	F0521034	COULON	PNE	POGNARD Y	CHATEAUROUX	FOURAN			
27/01/2021	T	T0521025	COULON	PNE	POGNARD Y	CHATEAUROUX	FOURAN	3		R
27/01/2021	T	T0521032	WURSTEISEN	PNRQ		CHATEAU VILLE V	RIPA HAUT GUIL	1		R
27/01/2021	U	U0521010	COULON	PNE	POGNARD Y	CHATEAUROUX	FOURAN			
27/01/2021	V	V0521004	ANEL	ONF	PAULUS J	ST LEGER LES ME	CHABRIERES	1		INV
28/01/2021	F	F0521035	TELMON	PNE		CHAMPCELLA	FOURAN			
28/01/2021	F	F0521079	NOBILI	PNE		CHAMPOLEON	CHAMPSAUR			
28/01/2021	V	V0521064	PAPET	PNE		CHAMPOLEON	CHAMPSAUR	4		R
30/01/2021	D	D0521002	LEOUFFRE	OFB		MONTMAUR	DURBON	1		R
30/01/2021	V	V0521049	BARRANDON	OFB	HEMERY A	CHATEAUROUX	FOURAN	2		R
31/01/2021	V	V0521040	JORDANA	PNE		VILLAR LOUBIERE	BEAUMONT VALGA	4		R
31/01/2021	V	V0521085	IMBERDIS	Particulier		ANCELLE	CHABRIERES	3		R
01/02/2021	T	T0521020	VILLARD	OFB	LAUGIER S	MANTEYER	CEUSE_2	2		R
01/02/2021	T	T0521031	CLAIR	OFB		CROTS	MORGON	2		R
02/02/2021	T	T0521016	VILLARD	OFB	LAUGIER S	SIGOYER	CEUSE_2	2		R
03/02/2021	P	P0521002	VILLARD	OFB	GARNIER/LAU	ESPARRON	CEUSE_2			
03/02/2021	T	T0521017	VILLARD	OFB		SIGOYER	CEUSE_2	1		R
03/02/2021	T	T0521019	VILLARD	OFB	LAUGIER S	MANTEYER	CEUSE_2	2		R
03/02/2021	T	T0521021	BERNARD	OFB	LAUGIER/GAR	ESPARRON	CEUSE_2	3		R
03/02/2021	T	T0521022	BERNARD	OFB	LAUGIER/GAR	SIGOYER	CEUSE_2	2		INV
03/02/2021	T	T0521024	VILLANI	OFB		CROTS	MORGON	1		R
04/02/2021	F	F0521026	VILLARD	OFB	GARNIER J	ESPARRON	CEUSE_2			
04/02/2021	F	F0521027	VILLARD	OFB	GARNIER J	ESPARRON	CEUSE_2			
04/02/2021	F	F0521028	VILLARD	OFB	GARNIER J	ESPARRON	CEUSE_2			

Toute utilisation des données est soumise à autorisation de l'animateur du Réseau
Rappel des abréviations type d'indices : V=obs. visuelle, F=fèces, C=carcasse proie sauvage, H=hurllement, P=poils, T=traces, U=urine, S=sang, D=dépouille de loup, E=carcasse proie domestique

Date	Type	N°Ref	Nom	Organisme	Observateur	Commune	Massif	Nb	Espèce	Fiabilité
N°Dpt 05										
04/02/2021	F	F0521029	VILLARD	OFB	GARNIER J	ESPARRON	CEUSE_2			
04/02/2021	F	F0521030	SAGE	OFB		SIGOYER	CEUSE_2			
04/02/2021	F	F0521037	VINCENT	PNE		LA MOTTE EN CH	QUEYREL			
04/02/2021	T	T0521018	VILLARD	OFB		ESPARRON	CEUSE_2	2		R
04/02/2021	T	T0521023	SAGE	OFB		SIGOYER	CEUSE_2	1		R
05/02/2021	C	C0521007	WURSTEISEN	PNRQ		RISTOLAS	RIPA HAUT GUIL		Chevreuil	R
05/02/2021	F	F0521058	TENOUX	PNRQ		AIGUILLES	RIPA HAUT GUIL			
05/02/2021	T	T0521033	WURSTEISEN	PNRQ		RISTOLAS	RIPA HAUT GUIL	4		R
05/02/2021	V	V0521066	PAPET	PNE		ORCIERES	CHAMPSAUR	1		R
06/02/2021	V	V0521005	BARRANDON	OFB	HEMERY A	CHATEAUROUX	FOURAN	1		R
07/02/2021	V	V0521076	BARRANDON	OFB	DREVET B	CERVIERES	GONDRANS	7		R
08/02/2021	F	F0521038	BULLE	PNE		CHAPELLE EN VA	BEAUMONT VALGA			
08/02/2021	V	V0521008	TELMON	PNE		CHAMPCELLA	FOURAN	2		R
08/02/2021	V	V0521058	PAPET	PNE		ST JEAN ST NICOL	CHAMPSAUR	1		R
09/02/2021	V	V0521006	BARRANDON	OFB	HEMERY A	CHATEAUROUX	FOURAN	1		R
09/02/2021	V	V0521009	TELMON	PNE		CHAMPCELLA	FOURAN	2		R
09/02/2021	V	V0521012	TELMON	PNE		FREISSINIERES	FOURAN	1		R
10/02/2021	U	U0521019	NOBILI	PNE		CHAMPOLEON	CHAMPSAUR			
11/02/2021	F	F0521019	SALLEE	OFB		ST CHAFFREY	GONDRANS			
11/02/2021	F	F0521040	DUPUIS	PNE	HENRY M	ST LEGER LES ME	CHABRIERES			
11/02/2021	P	P0521001	SALLEE	OFB		ST CHAFFREY	GONDRANS			
11/02/2021	T	T0521013	SALLEE	OFB		ST CHAFFREY	GONDRANS	2		R
11/02/2021	V	V0521024	COURSIER	PNE		LE MONETIER LES	GUISANE	2		R
12/02/2021	F	F0521039	BULLE	PNE		LA MOTTE EN CH	QUEYREL			
12/02/2021	S	S0521001	CORAIL	PNE		ANCELLE	CHABRIERES			
12/02/2021	U	U0521012	CORAIL	PNE		ANCELLE	CHABRIERES			
12/02/2021	V	V0521007	BARBIER	ONF	PARTICULIER	VARS	BEAL TRAVERSIER	2		R
12/02/2021	V	V0521041	JORDANA	PNE		VILLAR LOUBIERE	BEAUMONT VALGA	3		R
14/02/2021	F	F0521089	ROSSI	OFB		ORCIERES	CHAMPSAUR			
14/02/2021	V	V0521013	TELMON	PNE		FREISSINIERES	FOURAN	1		R
15/02/2021	V	V0521042	JORDANA	PNE		VILLAR LOUBIERE	BEAUMONT VALGA	4		R
16/02/2021	F	F0521051	JORDANA	PNE		ST MAURICE EN V	BEAUMONT VALGA			
16/02/2021	F	F0521052	JORDANA	PNE		ST MAURICE EN V	BEAUMONT VALGA			
16/02/2021	S	S0521002	BARBIER	ONF		ABRIES	RIPA HAUT GUIL			
16/02/2021	T	T0521027	BARBIER	ONF	BONNAFOUX	ABRIES	RIPA HAUT GUIL	2		R
16/02/2021	T	T0521042	JORDANA	PNE		ST MAURICE EN V	BEAUMONT VALGA	4		R
16/02/2021	U	U0521015	JORDANA	PNE		ST MAURICE EN V	BEAUMONT VALGA			
17/02/2021	T	T0521028	BARBIER	ONF		ABRIES	RIPA HAUT GUIL	1		R
17/02/2021	V	V0521031	JORDANA	PNE		ST FIRMIN	BEAUMONT VALGA	1		R
18/02/2021	F	F0521041	WARLUZELLE	PNE		CHAPELLE EN VA	BEAUMONT VALGA			
18/02/2021	F	F0521043	BAZOGUE	PNE	OPOPKA B	ST CLEMENT SUR	FOURAN			
18/02/2021	U	U0521013	WARLUZELLE	PNE		CHAPELLE EN VA	BEAUMONT VALGA			
18/02/2021	U	U0521014	WARLUZELLE	PNE		CHAPELLE EN VA	BEAUMONT VALGA			
18/02/2021	V	V0521075	BARRANDON	OFB	JOURDAN F	LA BATIE NEUVE	CHABRIERES	2		R
18/02/2021	V	V0521086	IMBERDIS	Particulier		ANCELLE	CHABRIERES	2		R
19/02/2021	C	C0521006	BARRANDON	OFB	DREVET B	ST CHAFFREY	GONDRANS		Cerf	R
19/02/2021	F	F0521042	COULON	PNE		ST CLEMENT SUR	FOURAN			
19/02/2021	V	V0521014	TELMON	PNE		FREISSINIERES	FOURAN	1		R
20/02/2021	T	T0521030	JEAN	OFB		SUPERDEVOLUY	BURE	2		R
20/02/2021	V	V0521067	PAPET	PNE		ORCIERES	CHAMPSAUR	3		R
21/02/2021	F	F0521090	ROSSI	OFB		ORCIERES	CHAMPSAUR			
21/02/2021	T	T0521029	BOMBAUD	OFB		LA HAUTE BEAUM	HAUT DIOIS	3		R
21/02/2021	V	V0521032	JORDANA	PNE		ST FIRMIN	BEAUMONT VALGA	4		R
22/02/2021	D	D0521003	WURSTEISEN	PNRQ		CHATEAU VILLE V	RIPA HAUT GUIL	1		R
23/02/2021	F	F0521044	JORDANA	PNE		LA MOTTE EN CH	QUEYREL			
23/02/2021	F	F0521045	JORDANA	PNE		LA MOTTE EN CH	QUEYREL			
23/02/2021	F	F0521046	JORDANA	PNE		LA MOTTE EN CH	QUEYREL			

Toute utilisation des données est soumise à autorisation de l'animateur du Réseau
Rappel des abréviations type d'indices : V=obs. visuelle, F=fèces, C= carcasse proie sauvage, H=hurllement, P=poils, T=traces, U= urine, S= sang, D = dépouille de loup, E = carcasse proie domestique

Date	Type	N°Ref	Nom	Organisme	Observateur	Commune	Massif	Nb	Espèce	Fiabilité
N°Dpt 05										
23/02/2021	F	F0521047	JORDANA	PNE		LA MOTTE EN CH	QUEYREL			
23/02/2021	F	F0521048	JORDANA	PNE		LA MOTTE EN CH	QUEYREL			
23/02/2021	F	F0521049	JORDANA	PNE		LA MOTTE EN CH	QUEYREL			
23/02/2021	F	F0521050	JORDANA	PNE		LA MOTTE EN CH	QUEYREL			
23/02/2021	V	V0521043	JORDANA	PNE		VILLAR LOUBIERE	BEAUMONT VALGA	3		R
24/02/2021	F	F0521053	JORDANA	PNE		ST MAURICE EN V	BEAUMONT VALGA			
24/02/2021	V	V0521059	PAPET	PNE		ST JEAN ST NICOL	CHAMPSAUR	2		R
25/02/2021	V	V0521017	WURSTEISEN	PNRQ		CELLAC	BEAL TRAVERSIER	2		R
25/02/2021	V	V0521087	IMBERDIS	Particulier		ANCELLE	CHABRIERES	2		R
26/02/2021	F	F0521060	BARRANDON	OFB	MEGE V/CHAL	ST MICHEL DE CH	QUEYREL			
26/02/2021	F	F0521062	TELMON	PNE		LA ROCHE DE RA	FOURAN			
26/02/2021	F	F0521073	WURSTEISEN	PNRQ		CELLAC	BEAL TRAVERSIER			
27/02/2021	F	F0521059	DUPUIS	PNE		ORCIERES	CHAMPSAUR			
28/02/2021	V	V0521010	TELMON	PNE		CHAMPCELLA	FOURAN	2		R
28/02/2021	V	V0521033	JORDANA	PNE		ST FIRMIN	BEAUMONT VALGA	4		R
28/02/2021	V	V0521050	MAILLET	PNE		VALLOUISE	VALLOUISE_2	2		R
28/02/2021	V	V0521078	VINCENT	PNE	ST JOLY C	ST BONNET EN C	QUEYREL	2		R
01/03/2021	T	T0521037	MAILLET	PNE	BELLO A	LA GRAVE	ROMANCHE	2		R
02/03/2021	V	V0521011	TELMON	PNE		CHAMPCELLA	FOURAN	2		R
02/03/2021	V	V0521018	BARRANDON	OFB	DREVET B	L ARGENTIERE LA	VALLOUISE_2	2		R
02/03/2021	V	V0521068	PAPET	PNE		ORCIERES	CHAMPSAUR	1		R
04/03/2021	F	F0521061	TELMON	PNE		FREISSINIERES	FOURAN			
04/03/2021	F	F0521063	VINCENT	PNE		LA MOTTE EN CH	QUEYREL			
05/03/2021	F	F0521072	WURSTEISEN	PNRQ		EYGLIERS	BEAL TRAVERSIER			
05/03/2021	F	F0521086	MAILLET	PNE	BELLO A	LA GRAVE	ROMANCHE			
05/03/2021	V	V0521052	BARBIER	ONF		AIGUILLES	RIPA HAUT GUIL	3		R
06/03/2021	F	F0521069	BOUCHE	PNE	THAUVOYE D	PUY ST EUSEBE	CHABRIERES			
06/03/2021	F	F0521070	BOUCHE	PNE	THAUVOYE D	PUY ST EUSEBE	CHABRIERES			
06/03/2021	F	F0521071	BOUCHE	PNE	THAUVOYE D	PUY ST EUSEBE	CHABRIERES			
06/03/2021	V	V0521034	JORDANA	PNE		ST FIRMIN	BEAUMONT VALGA	3		R
07/03/2021	F	F0521064	LANQUETUIT	Particulier		FREISSINIERES	FOURAN			
07/03/2021	F	F0521065	LANQUETUIT	Particulier		FREISSINIERES	FOURAN			
07/03/2021	F	F0521066	LANQUETUIT	Particulier		FREISSINIERES	FOURAN			
07/03/2021	T	T0521034	LANQUETUIT	Particulier		FREISSINIERES	FOURAN	2		R
08/03/2021	F	F0521091	ROSSI	OFB		CHAMPOLEON	CHAMPSAUR			
09/03/2021	F	F0521074	WURSTEISEN	PNRQ		ABRIES	RIPA HAUT GUIL			
09/03/2021	F	F0521075	WURSTEISEN	PNRQ		ABRIES	RIPA HAUT GUIL			
10/03/2021	V	V0521015	TELMON	PNE		CHAMPCELLA	FOURAN	3		R
11/03/2021	V	V0521088	IMBERDIS	Particulier		ANCELLE	CHABRIERES	1		R
12/03/2021	F	F0521067	BOUCHE	PNE		REOTIER	FOURAN			
12/03/2021	F	F0521068	BOUCHE	PNE		REOTIER	FOURAN			
12/03/2021	V	V0521069	PAPET	PNE		ORCIERES	CHAMPSAUR	1		R
15/03/2021	F	F0521076	WURSTEISEN	PNRQ		GUILLESTRE	BEAL TRAVERSIER			
15/03/2021	U	U0521020	NOBILI	PNE		CHAMPOLEON	CHAMPSAUR			
15/03/2021	V	V0521016	BARRANDON	OFB	DREVET B	ST MARTIN DE QU	VALLOUISE_2	1		R
16/03/2021	V	V0521019	WURSTEISEN	PNRQ	VARCLAYE	RISTOLAS	RIPA HAUT GUIL	2		INV
17/03/2021	F	F0521081	NOBILI	PNE		ORCIERES	CHAMPSAUR			
17/03/2021	F	F0521092	BAZOGUE	PNE		CHATEAUROUX	FOURAN			
17/03/2021	F	F0521093	BAZOGUE	PNE		CHATEAUROUX	FOURAN			
18/03/2021	V	V0521020	TELMON	PNE		CHAMPCELLA	FOURAN	1		R
18/03/2021	V	V0521044	JORDANA	PNE		VILLAR LOUBIERE	BEAUMONT VALGA	3		R
18/03/2021	V	V0521060	PAPET	PNE		ST JEAN ST NICOL	CHAMPSAUR	2		R
20/03/2021	T	T0521038	BERGEON	PNE		LE MONETIER LES	CLAREE	2		R
20/03/2021	V	V0521035	JORDANA	PNE		ST FIRMIN	BEAUMONT VALGA	4		R
20/03/2021	V	V0521053	BARBIER	ONF		AIGUILLES	RIPA HAUT GUIL	1		R
21/03/2021	V	V0521021	TELMON	PNE		CHAMPCELLA	FOURAN	1		R
22/03/2021	F	F0521057	ROSSI	OFB		GAP	BURE			

Toute utilisation des données est soumise à autorisation de l'animateur du Réseau
Rappel des abréviations type d'indices : V=obs. visuelle, F=fèces, C=carcasse proie sauvage, H=hurllement, P=poils, T=traces, U=urine, S=sang, D=dérouille de loup, E=carcasse proie domestique

Date	Type	N°Ref	Nom	Organisme	Observateur	Commune	Massif	Nb	Espèce	Fiabilité
N°Dpt 05										
22/03/2021	F	F0521077	WURSTEISEN	PNRQ	BENFARES	ABRIES	RIPA HAUT GUIL			
23/03/2021	V	V0521051	MAILLET	PNE		L ARGENTIERE LA	VALLOUISE_2	2		R
24/03/2021	F	F0521078	BARBIER	ONF	BONNAFOUX	ABRIES	RIPA HAUT GUIL			
24/03/2021	T	T0521039	JEAN	OFB		REALLON	CHABRIERES	2		R
24/03/2021	V	V0521030	JORDANA	PNE		ST FIRMIN	BEAUMONT VALGA	1		R
24/03/2021	V	V0521061	PAPET	PNE		ST JEAN ST NICOL	CHAMPSAUR	4		R
25/03/2021	F	F0521082	WURSTEISEN	PNRQ	BENFARES	AIGUILLES	RIPA HAUT GUIL			
25/03/2021	H	H0521002	JEAN	OFB	ANONYME	LA BATIE NEUVE	CHABRIERES	2		R
25/03/2021	V	V0521054	BARBIER	ONF		AIGUILLES	RIPA HAUT GUIL	2		R
25/03/2021	V	V0521089	IMBERDIS	Particulier		ANCELLE	CHABRIERES	1		R
26/03/2021	V	V0521022	TELMON	PNE		CHAMPCELLA	FOURAN	1		R
27/03/2021	V	V0521045	JORDANA	PNE		VILLAR LOUBIERE	BEAUMONT VALGA	3		R
27/03/2021	V	V0521073	TELMON	PNE		CHAMPCELLA	FOURAN	3		R
28/03/2021	V	V0521029	CARTET	OFB		LA BATIE NEUVE	CHABRIERES	2		R
28/03/2021	V	V0521055	PAPET	PNE		ORCIERES	CHAMPSAUR	2		R
29/03/2021	F	F0521088	MAILLET	PNE	BELLO A	LA GRAVE	ROMANCHE			
29/03/2021	V	V0521070	PAPET	PNE		ORCIERES	CHAMPSAUR	3		R
31/03/2021	V	V0521023	CORAIL	PNE		CHAMPOLEON	CHAMPSAUR	1		R

N°Dpt 06

01/11/2020	V	V0620152	SIMÉON	FDC		ST AUBAN	BLEINE	7		R
01/11/2020	V	V0620170	ALIE	CNRS		ROQUESTERON	CHEIRON	1		R
02/11/2020	F	F0620203	KRAMMER	PNM		ISOLA	HAUTE TINEE			
07/11/2020	V	V0620137	FOSSET	OFB		SERANON	AUDIBERGUE	3		R
09/11/2020	F	F0620152	ALIE	CNRS		ROQUESTERON	CHEIRON			
10/11/2020	F	F0620178	KRAMMER	PNM		ISOLA	HAUTE TINEE			R
11/11/2020	V	V0620138	BENOUAHAB	OFB		SERANON	AUDIBERGUE	3		R
14/11/2020	V	V0620196	KRAMMER	PNM		ROURE	MOYENNE TINEE	2		R
14/11/2020	V	V0620197	KRAMMER	PNM		ST SAUVEUR SUR T	VESUBIE TINEE	1		R
15/11/2020	V	V0620172	ALIE	CNRS		ROQUESTERON	CHEIRON	1		R
17/11/2020	V	V0620154	SIMÉON	FDC		BRIANCONNET	BLEINE	1		R
20/11/2020	F	F0620176	KRAMMER	PNM		BEUIL	HAUTE TINEE			R
20/11/2020	F	F0620177	KRAMMER	PNM		BEUIL	HAUTE TINEE			R
21/11/2020	V	V0620198	KRAMMER	PNM		ST SAUVEUR SUR T	VESUBIE TINEE	1		R
22/11/2020	V	V0620193	FOSSET	OFB	BOIS J/PALARA	MANDELIEU LA N	TANNERON	1		R
23/11/2020	F	F0620159	COMBEAUD	PNM		TENDE	VESUBIE ROYA			R
23/11/2020	F	F0620179	BROSIUS	PNM		ST ETIENNE DE TI	HAUTE TINEE			
26/11/2020	V	V0620173	ALIE	CNRS		ROQUESTERON	CHEIRON	1		R
26/11/2020	V	V0620187	MARTIN-DHER	PNM		GUILLAUMES	MOUNIER	3		R
28/11/2020	V	V0620207	GEORGE	Chasseur		SERANON	AUDIBERGUE	5		R
29/11/2020	F	F0620153	ALIE	CNRS		ROQUESTERON	CHEIRON			
29/11/2020	F	F0620213	MILLISCHER	Particulier		LA BOLLENE VES	VESUBIE ROYA			
30/11/2020	V	V0620199	KRAMMER	PNM		ST SAUVEUR SUR T	VESUBIE TINEE	4		R
02/12/2020	T	T0620010	MARTIN-DHER	PNM		PEONE	MOUNIER	7		R
03/12/2020	F	F0620150	TCHA	OFB		UTELLE	TOURNAIRET			
03/12/2020	F	F0620199	KRAMMER	PNM		ST SAUVEUR SUR T	VESUBIE TINEE			
03/12/2020	F	F0620200	KRAMMER	PNM		ST SAUVEUR SUR T	VESUBIE TINEE			
03/12/2020	F	F0620201	KRAMMER	PNM		VALDEBLORE	VESUBIE TINEE			
03/12/2020	F	F0620202	KRAMMER	PNM		ST SAUVEUR SUR T	VESUBIE TINEE			
03/12/2020	T	T0620021	KRAMMER	PNM		VALDEBLORE	VESUBIE TINEE	5		R
04/12/2020	V	V0620208	GEORGE	Chasseur		SERANON	AUDIBERGUE	5		R
08/12/2020	V	V0620168	COURRON	Agriculteur - E		GOURDON	THEY CAUSSOLS	1		R
09/12/2020	F	F0620205	CANUT	PNM		SAORGE	TANARO ROYA			R
09/12/2020	F	F0620206	CANUT	PNM		SAORGE	TANARO ROYA			
09/12/2020	F	F0620207	CANUT	PNM		SAORGE	TANARO ROYA			R
10/12/2020	T	T0620011	MARTIN-DHER	PNM		ST MARTIN D ENT	ASPRES	1		R
11/12/2020	V	V0620191	ALIE	CNRS		CONSEGUDES	CHEIRON	6		R

Toute utilisation des données est soumise à autorisation de l'animateur du Réseau
Rappel des abréviations type d'indices : V=obs. visuelle, F=fèces, C=carcasse proie sauvage, H=hurllement, P=poils, T=traces, U=urine, S=sang, D=dépouille de loup, E=carcasse proie domestique

Date	Type	N°Ref	Nom	Organisme	Observateur	Commune	Massif	Nb	Espèce	Fiabilité
N°Dpt 06										
12/12/2020	C	C0620003	MARTIN-DHER	PNM		ENTRAUNES	ASPRES		Chamois	R
13/12/2020	F	F0620165	MARTIN-DHER	PNM		ENTRAUNES	ASPRES			
13/12/2020	T	T0620012	MARTIN-DHER	PNM		ENTRAUNES	ASPRES	1		R
14/12/2020	F	F0620172	KRAMMER	PNM		ROURE	MOYENNE TINEE			
14/12/2020	T	T0620020	KRAMMER	PNM		ROURE	MOYENNE TINEE	2		R
15/12/2020	V	V0620182	MARTIN-DHER	PNM		BEUIL	MOUNIER	7		R
16/12/2020	F	F0620191	ALIE	CNRS		CONSEGUDES	CHEIRON			
16/12/2020	F	F0620192	ALIE	CNRS		CONSEGUDES	CHEIRON			
16/12/2020	F	F0620193	ALIE	CNRS		CONSEGUDES	CHEIRON			
16/12/2020	F	F0620194	ALIE	CNRS		LES FERRES	CHEIRON			
16/12/2020	F	F0620195	ALIE	CNRS		LES FERRES	CHEIRON			
16/12/2020	F	F0620196	ALIE	CNRS		BEZAUDUN LES A	CHEIRON			
16/12/2020	F	F0620197	ALIE	CNRS		BEZAUDUN LES A	CHEIRON			
17/12/2020	F	F0620166	MARTIN-DHER	PNM		ENTRAUNES	ASPRES			
17/12/2020	F	F0620171	BROSIUS	PNM		ST ETIENNE DE TI	HAUTE TINEE			
17/12/2020	F	F0620173	KRAMMER	PNM		ST SAUVEUR SUR T	VESUBIE TINEE			
17/12/2020	F	F0620174	KRAMMER	PNM		ST SAUVEUR SUR T	VESUBIE TINEE			
17/12/2020	T	T0620013	MARTIN-DHER	PNM		ENTRAUNES	ASPRES	3		R
17/12/2020	V	V0620188	MARTIN-DHER	PNM		GUILLAUMES	MOUNIER	1		R
18/12/2020	T	T0620014	MARTIN-DHER	PNM		ENTRAUNES	MOUNIER	1		R
18/12/2020	V	V0620184	MARTIN-DHER	PNM		ENTRAUNES	ASPRES	2		R
18/12/2020	V	V0620204	ALIE	CNRS		CONSEGUDES	CHEIRON	6		R
19/12/2020	F	F0620208	CANUT	PNM		SAORGE	TANARO ROYA			R
19/12/2020	F	F0620209	CANUT	PNM		SAORGE	TANARO ROYA			
19/12/2020	F	F0620210	CANUT	PNM		SAORGE	TANARO ROYA			
19/12/2020	V	V0620202	MARTIN-DHER	PNM		GUILLAUMES	MOUNIER	3		R
21/12/2020	F	F0620182	ZIMMERMANN	ONF		TENDE	VESUBIE ROYA			R
21/12/2020	F	F0620183	ZIMMERMANN	ONF		TENDE	VESUBIE ROYA			R
21/12/2020	F	F0620198	ALIE	CNRS		LE MAS	BLEINE			
21/12/2020	T	T0620015	MARTIN-DHER	PNM		ENTRAUNES	ASPRES	5		R
21/12/2020	V	V0620206	MARRONE	OFB	GILLI A	UTELLE	TOURNAIRET	1		R
22/12/2020	C	C0620004	MARTIN-DHER	PNM		ENTRAUNES	ASPRES		Cerf	R
22/12/2020	F	F0620167	MARTIN-DHER	PNM		ENTRAUNES	ASPRES			
22/12/2020	F	F0620184	CHAPELUT	PNM		TENDE	VESUBIE ROYA			NR
22/12/2020	F	F0620185	ZIMMERMANN	ONF		TENDE	VESUBIE ROYA			R
22/12/2020	F	F0620186	ZIMMERMANN	ONF		TENDE	VESUBIE ROYA			R
22/12/2020	F	F0620204	LOIREAU	PNM		ENTRAUNES	ASPRES			
22/12/2020	F	F0620211	LABIGAND	PNM	CRUZ	MOULINET	PREALPES DE MEN			
22/12/2020	T	T0620016	MARTIN-DHER	PNM		ENTRAUNES	ASPRES	3		R
23/12/2020	F	F0620168	MARTIN-DHER	PNM		ENTRAUNES	ASPRES			
23/12/2020	F	F0620187	ZIMMERMANN	PNM		TENDE	TANARO ROYA			R
23/12/2020	F	F0620188	ZIMMERMANN	PNM		TENDE	TANARO ROYA			R
23/12/2020	F	F0620189	ZIMMERMANN	PNM		TENDE	TANARO ROYA			R
23/12/2020	F	F0620190	ZIMMERMANN	PNM		TENDE	TANARO ROYA			R
23/12/2020	T	T0620017	MARTIN-DHER	PNM		ENTRAUNES	ASPRES	2		R
23/12/2020	V	V0620180	MARTIN-DHER	PNM		PEONE	MOUNIER	1		R
23/12/2020	V	V0620189	KRAMMER	PNM		ST SAUVEUR SUR T	VESUBIE TINEE	6		R
23/12/2020	V	V0620192	FOSSET	OFB	DOMAINE DE	MANDELIEU LA N	TANNERON	2		R
24/12/2020	V	V0620183	MARTIN-DHER	PNM		BEUIL	MOUNIER	1		R
24/12/2020	V	V0620205	SIMÉON	FDC		ST AUBAN	BLEINE	4		R
25/12/2020	V	V0620185	MARTIN-DHER	PNM		ENTRAUNES	ASPRES	6		R
26/12/2020	V	V0620203	MARTIN-DHER	PNM		GUILLAUMES	MOUNIER	4		R
27/12/2020	U	U0620001	ALIE	CNRS		ROQUESTERON	CHEIRON			
27/12/2020	U	U0620002	ALIE	CNRS		ROQUESTERON	CHEIRON			
29/12/2020	T	T0620018	MARTIN-DHER	PNM		ENTRAUNES	ASPRES	2		R
29/12/2020	U	U0620003	ALIE	CNRS		LE MAS	BLEINE			
29/12/2020	U	U0620004	ALIE	CNRS		ST AUBAN	BLEINE			

Toute utilisation des données est soumise à autorisation de l'animateur du Réseau
Rappel des abréviations type d'indices : V=obs. visuelle, F= fèces, C= carcasse proie sauvage, H=hurllement, P= poils, T=traces, U= urine, S= sang, D = dépouille de loup, E = carcasse proie domestique

Date	Type	N°Ref	Nom	Organisme	Observateur	Commune	Massif	Nb	Espèce	Fiabilité
N°Dpt 06										
29/12/2020	V	V0620186	MARTIN-DHER	PNM		ENTRAUNES	ASPRES	1		R
30/12/2020	F	F0620212	CANUT	PNM		SAORGE	TANARO ROYA			R
30/12/2020	T	T0620022	ARCHIMBAUD	PNM		BELVEDERE	VESUBIE ROYA	2		R
31/12/2020	F	F0620170	MARTIN-DHER	PNM		ENTRAUNES	ASPRES			NR
31/12/2020	T	T0620019	MARTIN-DHER	PNM		ENTRAUNES	ASPRES	1		R
31/12/2020	V	V0620181	MARTIN-DHER	PNM		PEONE	MOUNIER	1		R
01/01/2021	V	V0621004	KRAMMER	PNM		ROUBION	MOYENNE TINEE	2		R
02/01/2021	V	V0621006	VINCENT	DDT	PAIRE S	MALAUSSENE	MONT LION	1		R
02/01/2021	V	V0621014	MARTIN-DHER	PNM		ENTRAUNES	ASPRES	1		R
04/01/2021	F	F0621003	MARTIN-DHER	PNM		PEONE	MOUNIER			
04/01/2021	T	T0621001	MARTIN-DHER	PNM		PEONE	MOUNIER	1		R
04/01/2021	T	T0621005	KRAMMER	PNM		ST ETIENNE DE TI	HAUTE TINEE	2		R
04/01/2021	T	T0621018	COMBEAUD	PNM		TENDE	VESUBIE ROYA	4		R
06/01/2021	T	T0621006	KRAMMER	PNM		ST SAUVEUR SUR T	VESUBIE TINEE	4		R
07/01/2021	F	F0621023	COMBEAUD	PNM		TENDE	VESUBIE ROYA			R
07/01/2021	T	T0621002	MARTIN-DHER	PNM		ENTRAUNES	ASPRES	1		R
08/01/2021	F	F0621020	BROSIUS	PNM		ST ETIENNE DE TI	HAUTE TINEE			
08/01/2021	F	F0621024	COMBEAUD	PNM		TENDE	VESUBIE ROYA		Chevreuil	R
08/01/2021	V	V0621015	MARTIN-DHER	PNM		ENTRAUNES	ASPRES	3		R
08/01/2021	V	V0621020	BARRETEAU	DDTM	FISHER D	TOURETTE SUR L	Exterieur zone	2		R
09/01/2021	F	F0621075	CANUT	PNM		TENDE	TANARO ROYA			R
09/01/2021	V	V0621016	MARTIN-DHER	PNM		ENTRAUNES	ASPRES	2		R
10/01/2021	V	V0621001	MARTIN-DHER	PNM		PEONE	MOUNIER	4		R
10/01/2021	V	V0621002	FOSSET	OFB	BOIS J/GERMA	MANDELIEU LA N	TANNERON	2		R
10/01/2021	V	V0621011	MARTIN-DHER	PNM		GUILLAUMES	MOUNIER	2		R
10/01/2021	V	V0621021	BARRETEAU	DDTM	FISHER D	TOURETTE SUR L	Exterieur zone	1		R
11/01/2021	F	F0621004	MARTIN-DHER	PNM		PEONE	MOUNIER			
11/01/2021	F	F0621005	MARTIN-DHER	PNM		PEONE	MOUNIER			
11/01/2021	F	F0621006	MARTIN-DHER	PNM		PEONE	MOUNIER			
11/01/2021	F	F0621007	MARTIN-DHER	PNM		PEONE	MOUNIER			
11/01/2021	F	F0621025	KRAMMER	PNM		ST SAUVEUR SUR T	VESUBIE TINEE			
11/01/2021	F	F0621026	KRAMMER	PNM		ST SAUVEUR SUR T	VESUBIE TINEE			
11/01/2021	F	F0621027	KRAMMER	PNM		ROURE	VESUBIE TINEE			
11/01/2021	F	F0621076	CANUT	PNM		SAORGE	TANARO ROYA			R
11/01/2021	F	F0621077	CANUT	PNM		SAORGE	TANARO ROYA			R
11/01/2021	T	T0621003	MARTIN-DHER	PNM		PEONE	MOUNIER	7		R
11/01/2021	T	T0621007	KRAMMER	PNM		ST SAUVEUR SUR T	VESUBIE TINEE	1		R
11/01/2021	T	T0621008	KRAMMER	PNM		ROURE	VESUBIE TINEE	2		R
11/01/2021	V	V0621075	ALIE	CNRS		LE BROC	CHEIRON	4		R
12/01/2021	C	C0621001	MARTIN-DHER	PNM		PEONE	MOUNIER		Cerf	R
12/01/2021	F	F0621001	COSSU	OFB		ST ETIENNE DE TI	HAUTE TINEE			
12/01/2021	F	F0621008	MARTIN-DHER	PNM		PEONE	MOUNIER			
12/01/2021	F	F0621009	MARTIN-DHER	PNM		PEONE	MOUNIER			
12/01/2021	F	F0621010	MARTIN-DHER	PNM		PEONE	MOUNIER			
12/01/2021	F	F0621011	MARTIN-DHER	PNM		PEONE	MOUNIER			
12/01/2021	F	F0621012	MARTIN-DHER	PNM		PEONE	MOUNIER			
12/01/2021	F	F0621013	MARTIN-DHER	PNM		PEONE	MOUNIER			
12/01/2021	F	F0621014	MARTIN-DHER	PNM		PEONE	MOUNIER			
12/01/2021	F	F0621015	MARTIN-DHER	PNM		PEONE	MOUNIER			
12/01/2021	F	F0621016	MARTIN-DHER	PNM		PEONE	MOUNIER			
12/01/2021	F	F0621017	MARTIN-DHER	PNM		PEONE	MOUNIER			
12/01/2021	F	F0621018	MARTIN-DHER	PNM		PEONE	MOUNIER			
12/01/2021	F	F0621078	CANUT	PNM		SAORGE	VESUBIE ROYA			R
12/01/2021	T	T0621004	MARTIN-DHER	PNM		PEONE	MOUNIER	7		R
12/01/2021	V	V0621022	BARRETEAU	DDTM	FISHER D	TOURETTE SUR L	Exterieur zone	3		R
13/01/2021	F	F0621019	COSSU	OFB		ST MARTIN VESUB	VESUBIE TINEE			
13/01/2021	F	F0621021	KRAMMER	PNM		ST ETIENNE DE TI	HAUTE TINEE			

Toute utilisation des données est soumise à autorisation de l'animateur du Réseau
Rappel des abréviations type d'indices : V=obs. visuelle, F=fèces, C=carcasse proie sauvage, H=hurllement, P=poils, T=traces, U=urine, S=sang, D=déouille de loup, E=carcasse proie domestique

Date	Type	N°Ref	Nom	Organisme	Observateur	Commune	Massif	Nb	Espèce	Fiabilité
N°Dpt 06										
13/01/2021	F	F0621022	KRAMMER	PNM		ST ETIENNE DE TI	HAUTE TINEE			
13/01/2021	F	F0621060	MARTIN-DHER	PNM		ENTRAUNES	ASPRES			R
13/01/2021	T	T0621011	MARTIN-DHER	PNM		ENTRAUNES	ASPRES	1		R
13/01/2021	V	V0621008	MARTIN-DHER	PNM		BEUIL	MOUNIER	5		R
13/01/2021	V	V0621073	ALIE	CNRS		CONSEGUDES	CHEIRON	6		R
14/01/2021	F	F0621028	KRAMMER	PNM		ROUBION	MOYENNE TINEE			
14/01/2021	F	F0621029	KRAMMER	PNM		ROUBION	MOYENNE TINEE			
14/01/2021	F	F0621030	KRAMMER	PNM		ROUBION	MOYENNE TINEE			
14/01/2021	F	F0621031	KRAMMER	PNM		ROUBION	MOYENNE TINEE			
14/01/2021	T	T0621009	KRAMMER	PNM		ROUBION	MOYENNE TINEE	3		R
15/01/2021	F	F0621079	COMBEAUD	PNM		TENDE	TANARO ROYA			R
15/01/2021	F	F0621168	MARRONE	OFB		LEVENS	TOURNAIRET			
15/01/2021	V	V0621012	MARTIN-DHER	PNM		GUILLAUMES	MOUNIER	1		R
15/01/2021	V	V0621023	BARRETEAU	DDTM	FISHER D	TOURETTE SUR L	Exterieur zone	1		R
16/01/2021	V	V0621084	BROSIUS	PNM		ST ETIENNE DE TI	HAUTE TINEE	2		R
17/01/2021	C	C0621005	FOSSET	OFB	BAUD R	BRIANCONNET	BLEINE		Mouflon	R
17/01/2021	F	F0621061	MARTIN-DHER	PNM		ENTRAUNES	ASPRES			R
18/01/2021	F	F0621062	MARTIN-DHER	PNM		GUILLAUMES	MOUNIER			R
18/01/2021	F	F0621293	CHAPELUT	PNM		TENDE	VESUBIE ROYA			
18/01/2021	T	T0621012	MARTIN-DHER	PNM		GUILLAUMES	MOUNIER	3		R
18/01/2021	V	V0621013	MARTIN-DHER	PNM		GUILLAUMES	MOUNIER	2		R
19/01/2021	C	C0621006	LURION	PNM		ST MARTIN VESUB	VESUBIE TINEE		Chamois	INV
19/01/2021	F	F0621063	MARTIN-DHER	PNM		ENTRAUNES	ASPRES			R
19/01/2021	F	F0621064	MARTIN-DHER	PNM		ENTRAUNES	ASPRES			R
19/01/2021	T	T0621013	MARTIN-DHER	PNM		ENTRAUNES	ASPRES	2		R
19/01/2021	V	V0621005	KRAMMER	PNM		VALDEBLORE	VESUBIE TINEE	1		R
19/01/2021	V	V0621085	BROSIUS	PNM		ST ETIENNE DE TI	HAUTE TINEE	2		R
20/01/2021	C	C0621002	MARTIN-DHER	PNM		ENTRAUNES	ASPRES		Cerf	INV
20/01/2021	C	C0621003	MARTIN-DHER	PNM		ENTRAUNES	ASPRES		Cerf	INV
20/01/2021	F	F0621032	KRAMMER	PNM		ST SAUVEUR SUR T	VESUBIE TINEE			
20/01/2021	F	F0621065	LOIREAU	PNM		ENTRAUNES	ASPRES			R
20/01/2021	F	F0621066	MARTIN-DHER	PNM		ENTRAUNES	ASPRES			NR
23/01/2021	F	F0621033	BROSIUS	PNM	PIERINI	ISOLA	HAUTE TINEE			
26/01/2021	F	F0621067	MARTIN-DHER	PNM		PEONE	MOUNIER			R
26/01/2021	T	T0621014	MARTIN-DHER	PNM		PEONE	MOUNIER	1		R
27/01/2021	F	F0621068	MARTIN-DHER	PNM		PEONE	MOUNIER			R
27/01/2021	F	F0621069	MARTIN-DHER	PNM		PEONE	MOUNIER			R
27/01/2021	T	T0621015	MARTIN-DHER	PNM		PEONE	MOUNIER	1		R
27/01/2021	U	U0621001	ALIE	CNRS		ROQUESTERON G	CHEIRON			
27/01/2021	U	U0621002	ALIE	CNRS		ROQUESTERON G	CHEIRON			
28/01/2021	F	F0621080	COMBEAUD	PNM		FONTAN	VESUBIE ROYA			
28/01/2021	V	V0621017	MARTIN-DHER	PNM		ENTRAUNES	ASPRES	1		R
29/01/2021	V	V0621010	MARTIN-DHER	PNM		ENTRAUNES	ASPRES	1		R
30/01/2021	D	D0621001	VIGUIER	OFB		ST VALLIER DE TH	THEY CAUSSOLS	1		R
30/01/2021	V	V0621086	BROSIUS	PNM		ST ETIENNE DE TI	HAUTE TINEE	2		R
31/01/2021	F	F0621070	MARTIN-DHER	PNM		ENTRAUNES	ASPRES			R
01/02/2021	F	F0621034	DOVA	PNM	FENOCCHIO JP	ISOLA	HAUTE TINEE			
01/02/2021	F	F0621035	DOVA	PNM	FENOCCHIO JP	ISOLA	HAUTE TINEE			
02/02/2021	F	F0621071	MARTIN-DHER	PNM		PEONE	MOUNIER			R
02/02/2021	F	F0621072	MARTIN-DHER	PNM		PEONE	MOUNIER			R
02/02/2021	F	F0621081	LABIGAND	PNM	CRUZ	SAORGE	VESUBIE ROYA			R
02/02/2021	F	F0621279	LABIGAND	PNM		BREIL SUR ROYA	VESUBIE ROYA			
02/02/2021	F	F0621280	LABIGAND	PNM		BREIL SUR ROYA	VESUBIE ROYA			
02/02/2021	T	T0621016	MARTIN-DHER	PNM		PEONE	MOUNIER	3		R
02/02/2021	V	V0621009	MARTIN-DHER	PNM		BEUIL	MOUNIER	1		R
02/02/2021	V	V0621042	KRAMMER	PNM		ROURE	MOYENNE TINEE	2		R
03/02/2021	F	F0621038	KRAMMER	PNM		ROURE	VESUBIE TINEE			

Toute utilisation des données est soumise à autorisation de l'animateur du Réseau
Rappel des abréviations type d'indices : V=obs. visuelle, F=fèces, C=carcasse proie sauvage, H=hurllement, P=poils, T=traces, U=urine, S=sang, D=dépouille de loup, E=carcasse proie domestique

Date	Type	N°Ref	Nom	Organisme	Observateur	Commune	Massif	Nb	Espèce	Fiabilité
N°Dpt 06										
03/02/2021	F	F0621039	KRAMMER	PNM		ROURE	VESUBIE TINEE			
03/02/2021	F	F0621040	KRAMMER	PNM		ROURE	VESUBIE TINEE			
03/02/2021	F	F0621041	KRAMMER	PNM		ROURE	VESUBIE TINEE			
03/02/2021	F	F0621042	KRAMMER	PNM		ROURE	VESUBIE TINEE			
03/02/2021	F	F0621043	KRAMMER	PNM		ROURE	VESUBIE TINEE			
03/02/2021	F	F0621044	KRAMMER	PNM		ROURE	VESUBIE TINEE			
03/02/2021	F	F0621045	DOVA	PNM		ISOLA	HAUTE TINEE			
03/02/2021	F	F0621046	DOVA	PNM		ISOLA	HAUTE TINEE			
03/02/2021	F	F0621047	DOVA	PNM		ISOLA	HAUTE TINEE			
03/02/2021	F	F0621048	DOVA	PNM		ISOLA	HAUTE TINEE			
03/02/2021	F	F0621049	DOVA	PNM		ST ETIENNE DE TI	HAUTE TINEE			
03/02/2021	F	F0621050	DOVA	PNM		ST ETIENNE DE TI	HAUTE TINEE			
03/02/2021	F	F0621073	MARTIN-DHER	PNM		ENTRAUNES	ASPRES			NR
03/02/2021	F	F0621082	CANUT	PNM	MASSEGLIA	SAORGE	VESUBIE ROYA			R
03/02/2021	F	F0621083	CANUT	PNM	MASSEGLIA R	SAORGE	VESUBIE ROYA			R
03/02/2021	F	F0621084	CANUT	PNM	MASSEGLIA R	SAORGE	VESUBIE ROYA			NR
03/02/2021	F	F0621085	LABIGAND	PNM	CRUZ C	SOSPEL	PREALPES DE MEN			R
03/02/2021	F	F0621086	LABIGAND	PNM	CRUZ C	SOSPEL	PREALPES DE MEN			R
03/02/2021	F	F0621087	LABIGAND	PNM	CRUZ C	SOSPEL	PREALPES DE MEN			R
03/02/2021	F	F0621281	LABIGAND	PNM		CASTILLON	PREALPES DE MEN			
03/02/2021	F	F0621282	LABIGAND	PNM		CASTILLON	PREALPES DE MEN			
03/02/2021	F	F0621283	LABIGAND	PNM		SOSPEL	PREALPES DE MEN			
03/02/2021	T	T0621017	MARTIN-DHER	PNM		ENTRAUNES	ASPRES	1		R
04/02/2021	F	F0621051	BROSIUS	PNM		ST ETIENNE DE TI	HAUTE TINEE			
04/02/2021	F	F0621052	BROSIUS	PNM		ST DALMAS LE SEL	HAUTE TINEE			
04/02/2021	F	F0621053	BROSIUS	PNM		ST DALMAS LE SEL	HAUTE TINEE			
04/02/2021	V	V0621003	FOSSET	OFB	COURRON	ST VALLIER DE TH	THEY CAUSSOLS	3		R
05/02/2021	F	F0621074	MARTIN-DHER	PNM		BEUIL	MOUNIER			R
05/02/2021	F	F0621088	ZIMMERMANN	PNM		LA BRIGUE	TANARO ROYA			
05/02/2021	F	F0621089	ZIMMERMANN	PNM		LA BRIGUE	TANARO ROYA			R
05/02/2021	F	F0621090	ZIMMERMANN	PNM		LA BRIGUE	TANARO ROYA			R
05/02/2021	F	F0621091	ZIMMERMANN	PNM		LA BRIGUE	TANARO ROYA			R
05/02/2021	F	F0621092	COMBEAUD	PNM		SAORGE	TANARO ROYA			R
05/02/2021	F	F0621093	COMBEAUD	PNM		SAORGE	TANARO ROYA			R
05/02/2021	F	F0621094	COMBEAUD	PNM		SAORGE	TANARO ROYA			R
05/02/2021	F	F0621095	COMBEAUD	PNM		FONTAN	TANARO ROYA			NR
05/02/2021	F	F0621096	COMBEAUD	PNM		LA BRIGUE	TANARO ROYA			R
05/02/2021	V	V0621007	MARTIN-DHER	PNM		PEONE	MOUNIER	1		R
06/02/2021	V	V0621025	LOIREAU	PNM		ENTRAUNES	ASPRES	3		R
07/02/2021	V	V0621087	BROSIUS	PNM		ST ETIENNE DE TI	HAUTE TINEE	2		R
08/02/2021	D	D0621002	BERNARD	OFB	LOUVETIER	CARROS	CHEIRON	1		R
08/02/2021	F	F0621097	CANUT	PNM	MASSEGLIA R	LA BRIGUE	VESUBIE ROYA			NR
08/02/2021	F	F0621098	ZIMMERMANN	PNM		LA BRIGUE	TANARO ROYA			R
08/02/2021	F	F0621284	LABIGAND	PNM		MOULINET	PREALPES DE MEN			
08/02/2021	F	F0621285	LABIGAND	PNM		MOULINET	PREALPES DE MEN			
08/02/2021	F	F0621286	LABIGAND	PNM		LUCERAM	PREALPES DE MEN			
09/02/2021	D	D0621003	COSSU	OFB	LOUVETIER	LIEUCHE	GOURDAN	1		R
09/02/2021	F	F0621099	CANUT	PNM	MASSEGLIA R	SAORGE	VESUBIE ROYA			R
09/02/2021	F	F0621100	CANUT	PNM	___MASSEGLIA	SAORGE	VESUBIE ROYA			R
09/02/2021	F	F0621101	CANUT	PNM	MASSEGLIA R	SAORGE	VESUBIE ROYA			
09/02/2021	T	T0621020	MARTIN-DHER	PNM		GUILLAUMES	MOUNIER	2		R
09/02/2021	T	T0621021	LOIREAU	PNM		ST MARTIN D ENT	ASPRES	2		R
09/02/2021	V	V0621037	MARTIN-DHER	PNM		ENTRAUNES	ASPRES	1		R
10/02/2021	F	F0621036	MARRONE	OFB		TOURETTE DU CH	MONT LION			
10/02/2021	F	F0621037	MARRONE	OFB		TOURETTE DU CH	MONT LION			
10/02/2021	F	F0621102	CANUT	PNM	MASSEGLIA R	SAORGE	TANARO ROYA			R
10/02/2021	F	F0621103	CANUT	PNM	MASSEGLIA R	SAORGE	TANARO ROYA			R

Toute utilisation des données est soumise à autorisation de l'animateur du Réseau
Rappel des abréviations type d'indices : V=obs. visuelle, F=fèces, C=carcasse proie sauvage, H=hurllement, P=poils, T=traces, U=urine, S=sang, D=dépouille de loup, E=carcasse proie domestique

Date	Type	N°Ref	Nom	Organisme	Observateur	Commune	Massif	Nb	Espèce	Fiabilité
N°Dpt	06									
10/02/2021	V	V0621026	LOIREAU	PNM		ENTRAUNES	ASPRES	4		R
10/02/2021	V	V0621048	KRAMMER	PNM		ISOLA	HAUTE TINEE	4		R
11/02/2021	F	F0621104	COMBEAUD	PNM		TENDE	VESUBIE ROYA			
11/02/2021	F	F0621105	COMBEAUD	PNM		TENDE	VESUBIE ROYA			
12/02/2021	F	F0621002	COSSU	OFB		ST ETIENNE DE TI	HAUTE TINEE			
12/02/2021	F	F0621106	COMBEAUD	PNM		TENDE	VESUBIE ROYA			
13/02/2021	V	V0621043	KRAMMER	PNM		ROURE	MOYENNE TINEE	2		R
14/02/2021	F	F0621149	MILLISCHER	Particulier		ST MARTIN VESUB	VESUBIE TINEE			
14/02/2021	F	F0621176	MARTIN-DHER	PNM		ENTRAUNES	ASPRES			
14/02/2021	F	F0621177	MARTIN-DHER	PNM		ENTRAUNES	ASPRES			
14/02/2021	T	T0621022	MARTIN-DHER	PNM		ENTRAUNES	ASPRES	2		R
14/02/2021	V	V0621027	LOIREAU	PNM		ENTRAUNES	ASPRES	1		R
14/02/2021	V	V0621078	MARRONE	OFB	BORGNA V	SAORGE	TANARO ROYA	8		R
15/02/2021	F	F0621054	KRAMMER	PNM		RIMPLAS	VESUBIE TINEE			
15/02/2021	F	F0621055	KRAMMER	PNM		RIMPLAS	VESUBIE TINEE			
15/02/2021	F	F0621056	KRAMMER	PNM		RIMPLAS	VESUBIE TINEE			
15/02/2021	F	F0621107	CANUT	PNM	MASSEGLIA R	LA BRIGUE	TANARO ROYA			
15/02/2021	F	F0621108	CANUT	PNM	MASSEGLIA R	LA BRIGUE	TANARO ROYA			
15/02/2021	F	F0621109	CANUT	PNM	MASSEGLIA R	LA BRIGUE	TANARO ROYA			
15/02/2021	F	F0621110	CANUT	PNM	MASSEGLIA R	LA BRIGUE	TANARO ROYA			
15/02/2021	F	F0621140	COMBEAUD	PNM		SAORGE	VESUBIE ROYA			R
15/02/2021	F	F0621179	MARTIN-DHER	PNM		GUILLAUMES	MOUNIER			
15/02/2021	F	F0621180	MARTIN-DHER	PNM		GUILLAUMES	MOUNIER			
15/02/2021	T	T0621010	KRAMMER	PNM		RIMPLAS	VESUBIE TINEE	4		R
15/02/2021	T	T0621023	MARTIN-DHER	PNM		GUILLAUMES	MOUNIER	5		R
15/02/2021	V	V0621038	MARTIN-DHER	PNM		ENTRAUNES	ASPRES	5		R
15/02/2021	V	V0621076	ALIE	CNRS		LE BROC	CHEIRON	4		R
16/02/2021	T	T0621030	MARRONE	OFB		LA BRIGUE	TANARO ROYA	1		R
16/02/2021	V	V0621074	ALIE	CNRS		CONSEGUDES	CHEIRON	5		R
17/02/2021	F	F0621181	MARTIN-DHER	PNM		ENTRAUNES	ASPRES			
17/02/2021	V	V0621059	MARRONE	OFB		TOURETTE DU CH	MONT LION	2		R
17/02/2021	V	V0621079	RIMINUCCI	Chasseur		PIERREFEU	CHEIRON	3		R
18/02/2021	F	F0621057	KRAMMER	PNM		ROURE	MOYENNE TINEE			
18/02/2021	F	F0621058	KRAMMER	PNM		ROUBION	MOYENNE TINEE			
18/02/2021	F	F0621111	CANUT	PNM	MASSEGLIA R	SAORGE	VESUBIE ROYA			R
18/02/2021	F	F0621182	MARTIN-DHER	PNM		ST MARTIN D ENT	ASPRES			
18/02/2021	F	F0621183	MARTIN-DHER	PNM		ST MARTIN D ENT	ASPRES			
18/02/2021	F	F0621184	MARTIN-DHER	PNM		ENTRAUNES	ASPRES			
18/02/2021	V	V0621044	KRAMMER	PNM		ROURE	MOYENNE TINEE	2		R
19/02/2021	C	C0621008	LOIREAU	PNM		ENTRAUNES	ASPRES		Cerf	R
19/02/2021	F	F0621112	COMBEAUD	PNM		TENDE	VESUBIE ROYA			R
19/02/2021	F	F0621113	COMBEAUD	PNM		TENDE	VESUBIE ROYA			R
19/02/2021	F	F0621114	COMBEAUD	PNM		TENDE	VESUBIE ROYA			R
19/02/2021	F	F0621115	COMBEAUD	PNM		TENDE	VESUBIE ROYA			R
19/02/2021	F	F0621116	COMBEAUD	PNM		TENDE	VESUBIE ROYA			R
19/02/2021	F	F0621117	COMBEAUD	PNM		TENDE	VESUBIE ROYA			R
19/02/2021	F	F0621118	COMBEAUD	PNM		TENDE	VESUBIE ROYA			R
19/02/2021	F	F0621119	COMBEAUD	PNM		TENDE	VESUBIE ROYA			R
19/02/2021	F	F0621120	COMBEAUD	PNM		TENDE	VESUBIE ROYA			R
19/02/2021	F	F0621121	COMBEAUD	PNM		TENDE	VESUBIE ROYA			R
19/02/2021	F	F0621201	LOIREAU	PNM		ENTRAUNES	ASPRES			
20/02/2021	D	D0621004	COSSU	OFB	LOUVETIER	ST VALLIER DE TH	THEY CAUSSOLS	1		R
20/02/2021	F	F0621122	CANUT	PNM	MASSEGLIA R	SAORGE	TANARO ROYA			R
20/02/2021	F	F0621123	CANUT	PNM	MASSEGLIA R	SAORGE	TANARO ROYA			R
20/02/2021	V	V0621036	MARTIN-DHER	PNM		GUILLAUMES	MOUNIER	1		R
21/02/2021	F	F0621059	KRAMMER	PNM		RIMPLAS	VESUBIE TINEE			
21/02/2021	H	H0621001	COSSU	OFB		ST AUBAN	TEILLON HAUT EST	3		R

Toute utilisation des données est soumise à autorisation de l'animateur du Réseau
Rappel des abréviations type d'indices : V=obs. visuelle, F=fèces, C=carcasse proie sauvage, H=hurllement, P=poils, T=traces, U=urine, S=sang, D=dépouille de loup, E=carcasse proie domestique

Date	Type	N°Ref	Nom	Organisme	Observateur	Commune	Massif	Nb	Espèce	Fiabilité
N°Dpt 06										
21/02/2021	V	V0621088	BROSIUS	PNM		ST ETIENNE DE TI	HAUTE TINEE	2		R
22/02/2021	F	F0621124	CANUT	PNM	MASSEGLIA R	BREIL SUR ROYA	PREALPES DE MEN			R
22/02/2021	F	F0621125	CANUT	PNM	MASSEGLIA R	BREIL SUR ROYA	PREALPES DE MEN			R
22/02/2021	F	F0621126	CANUT	PNM	MASSEGLIA R	LA BRIGUE	TANARO ROYA			R
22/02/2021	F	F0621185	MARTIN-DHER	PNM		ENTRAUNES	ASPRES			
23/02/2021	F	F0621127	CANUT	PNM	MASSEGLIA R	SAORGE	VESUBIE ROYA			R
23/02/2021	F	F0621128	CANUT	PNM	MASSEGLIA R	SAORGE	VESUBIE ROYA			R
23/02/2021	F	F0621129	CANUT	PNM	MASSEGLIA R	SAORGE	VESUBIE ROYA			
23/02/2021	F	F0621130	CANUT	PNM	MASSEGLIA R	SAORGE	VESUBIE ROYA			
23/02/2021	T	T0621024	MARTIN-DHER	PNM		VILLENEUVE D E	ASPRES	6		R
23/02/2021	V	V0621030	MARTIN-DHER	PNM	PICHARD A	VILLENEUVE D E	ASPRES	6		R
23/02/2021	V	V0621039	MARTIN-DHER	PNM		ENTRAUNES	ASPRES	3		R
24/02/2021	F	F0621131	LABIGAND	PNM	CRUZ C	BREIL SUR ROYA	PREALPES DE MEN			
24/02/2021	F	F0621227	KRAMMER	PNM		ISOLA	HAUTE TINEE			
24/02/2021	F	F0621228	KRAMMER	PNM		ISOLA	HAUTE TINEE			
24/02/2021	F	F0621229	BROSIUS	PNM		ST DALMAS LE SEL	HAUTE TINEE			
24/02/2021	F	F0621230	BROSIUS	PNM		ST DALMAS LE SEL	HAUTE TINEE			
24/02/2021	F	F0621231	BROSIUS	PNM		ST DALMAS LE SEL	HAUTE TINEE			
24/02/2021	F	F0621232	BROSIUS	PNM		ST DALMAS LE SEL	HAUTE TINEE			
24/02/2021	F	F0621233	BROSIUS	PNM		ST DALMAS LE SEL	HAUTE TINEE			
24/02/2021	F	F0621234	BROSIUS	PNM		ST DALMAS LE SEL	HAUTE TINEE			
24/02/2021	F	F0621235	BROSIUS	PNM		ST DALMAS LE SEL	HAUTE TINEE			
24/02/2021	F	F0621236	BROSIUS	PNM		ST DALMAS LE SEL	HAUTE TINEE			
24/02/2021	F	F0621234	BROSIUS	PNM		ST ETIENNE DE TI	HAUTE TINEE			
24/02/2021	F	F0621235	BROSIUS	PNM		ST ETIENNE DE TI	HAUTE TINEE			
24/02/2021	F	F0621236	BROSIUS	PNM		ST ETIENNE DE TI	HAUTE TINEE			
24/02/2021	V	V0621018	BARRETEAU	DDTM		BEUIL	MOYENNE TINEE	2		R
24/02/2021	V	V0621028	LOIREAU	PNM		ENTRAUNES	ASPRES	6		R
25/02/2021	C	C0621009	BENSA	PNM		GUILLAUMES	MOUNIER		Cerf	R
25/02/2021	F	F0621132	CANUT	PNM	MASSEGLIA R	LA BRIGUE	TANARO ROYA			NR
25/02/2021	F	F0621133	CANUT	PNM	MASSEGLIA R	LA BRIGUE	TANARO ROYA			NR
25/02/2021	F	F0621134	CANUT	PNM	MASSEGLIA R	LA BRIGUE	TANARO ROYA			NR
25/02/2021	F	F0621135	CANUT	PNM	MASSEGLIA R	LA BRIGUE	TANARO ROYA			
25/02/2021	F	F0621136	CANUT	PNM	MASSEGLIA R	LA BRIGUE	TANARO ROYA			NR
25/02/2021	F	F0621137	COMBEAUD	PNM		SAORGE	VESUBIE ROYA			R
25/02/2021	F	F0621138	COMBEAUD	PNM		SAORGE	VESUBIE ROYA			NR
25/02/2021	F	F0621139	COMBEAUD	PNM		SAORGE	VESUBIE ROYA			R
25/02/2021	F	F0621141	COMBEAUD	PNM		SAORGE	VESUBIE ROYA			R
25/02/2021	F	F0621186	MARTIN-DHER	PNM		GUILLAUMES	MOUNIER			
25/02/2021	F	F0621187	MARTIN-DHER	PNM		GUILLAUMES	MOUNIER			
25/02/2021	F	F0621188	MARTIN-DHER	PNM		GUILLAUMES	MOUNIER			
25/02/2021	F	F0621189	MARTIN-DHER	PNM		GUILLAUMES	MOUNIER			
25/02/2021	F	F0621190	BENSA	PNM		GUILLAUMES	MOUNIER			
25/02/2021	F	F0621191	BENSA	PNM		GUILLAUMES	MOUNIER			
25/02/2021	F	F0621237	DOVA	PNM		ISOLA	HAUTE TINEE			
25/02/2021	F	F0621238	DOVA	PNM		ISOLA	HAUTE TINEE			
25/02/2021	F	F0621239	DOVA	PNM		ISOLA	HAUTE TINEE			
26/02/2021	F	F0621192	BENSA	PNM		ENTRAUNES	ASPRES			
26/02/2021	F	F0621264	ARCHIMBAUD	PNM		BELVEDERE	VESUBIE ROYA			
26/02/2021	S	S0621001	LOIREAU	PNM		ENTRAUNES	ASPRES			
26/02/2021	T	T0621025	LOIREAU	PNM		ENTRAUNES	ASPRES	1		R
26/02/2021	V	V0621035	MARTIN-DHER	PNM		BEUIL	MOUNIER	4		R
26/02/2021	V	V0621081	SIMÉON	FDC		GREOLIERES	CHEIRON	1		R
26/02/2021	V	V0621089	BROSIUS	PNM		ST ETIENNE DE TI	HAUTE TINEE	2		R
27/02/2021	F	F0621193	BENSA	PNM		ENTRAUNES	ASPRES			
28/02/2021	C	C0621007	ARCHIMBAUD	PNM		BELVEDERE	VESUBIE ROYA		bouquetin	R
28/02/2021	F	F0621154	ARCHIMBAUD	PNM		BELVEDERE	VESUBIE ROYA			
28/02/2021	F	F0621194	LOIREAU	PNM		GUILLAUMES	MOUNIER			
28/02/2021	F	F0621195	LOIREAU	PNM		GUILLAUMES	MOUNIER			
28/02/2021	F	F0621219	ALIE	CNRS		LE MAS	BLEINE			

Toute utilisation des données est soumise à autorisation de l'animateur du Réseau
Rappel des abréviations type d'indices : V=obs. visuelle, F=fèces, C=carcasse proie sauvage, H=hurllement, P=poils, T=traces, U=urine, S=sang, D=dépouille de loup, E=carcasse proie domestique

Date	Type	N°Ref	Nom	Organisme	Observateur	Commune	Massif	Nb	Espèce	Fiabilité
N°Dpt 06										
28/02/2021	V	V0621031	MARTIN-DHER	PNM		PEONE	MOUNIER	5		R
28/02/2021	V	V0621045	KRAMMER	PNM		ROURE	MOYENNE TINEE	2		R
28/02/2021	V	V0621072	ALIE	CNRS		ROQUESTERON	CHEIRON	2		R
28/02/2021	V	V0621082	SIMÉON	FDC		GREOLIERES	CHEIRON	3		R
01/03/2021	F	F0621155	MILLISCHER	Particulier		ST MARTIN VESUB	VESUBIE TINEE			
01/03/2021	F	F0621156	ARCHIMBAUD	PNM		LA BOLLENE VES	VESUBIE ROYA			
01/03/2021	F	F0621157	ARCHIMBAUD	PNM		LA BOLLENE VES	VESUBIE ROYA			
01/03/2021	F	F0621171	MARTIN-DHER	PNM		ENTRAUNES	ASPRES			
01/03/2021	F	F0621172	MARTIN-DHER	PNM		ENTRAUNES	ASPRES			
01/03/2021	F	F0621240	TURPAUD	PNM		ST ETIENNE DE TI	HAUTE TINEE			
01/03/2021	F	F0621258	BROSIUS	PNM		ISOLA	HAUTE TINEE			
01/03/2021	T	T0621026	MARTIN-DHER	PNM		ENTRAUNES	ASPRES	2		R
02/03/2021	D	D0621005	CONOR	OFB		CARROS	CHEIRON	1		R
02/03/2021	F	F0621202	ALIE	CNRS		BEZAUDUN LES A	CHEIRON			
02/03/2021	V	V0621019	NADAL	Particulier		GILETTE	MONT LION	2		R
02/03/2021	V	V0621049	KRAMMER	PNM		ISOLA	HAUTE TINEE	1		R
03/03/2021	D	D0621006	TCHA	OFB	LOUVETIER	COURSEGOULES	CHEIRON	1		R
04/03/2021	F	F0621153	NADAL	Particulier		PEILLE	PREALPES DE MEN			
04/03/2021	F	F0621203	ALIE	CNRS		LE MAS	BLEINE			
04/03/2021	F	F0621204	ALIE	CNRS		CONSEGUDES	CHEIRON			
04/03/2021	F	F0621205	ALIE	CNRS		CONSEGUDES	CHEIRON			
04/03/2021	F	F0621206	ALIE	CNRS		CONSEGUDES	CHEIRON			
04/03/2021	F	F0621241	DOVA	PNM		ST DALMAS LE SEL	HAUTE TINEE			
04/03/2021	V	V0621052	KRAMMER	PNM		ROUBION	MOYENNE TINEE	2		R
05/03/2021	F	F0621150	COSSU	OFB		REVEST LES ROCH	MONT LION			
05/03/2021	F	F0621151	NADAL	Particulier		REVEST LES ROCH	MONT LION			
05/03/2021	F	F0621173	MARTIN-DHER	PNM		VILLENEUVE D E	ASPRES			
05/03/2021	F	F0621207	ALIE	CNRS		ROQUESTERON G	CHEIRON			
05/03/2021	T	T0621027	MARTIN-DHER	PNM		VILLENEUVE D E	ASPRES	4		R
05/03/2021	V	V0621033	MARTIN-DHER	PNM		BEUIL	MOUNIER	1		R
05/03/2021	V	V0621046	KRAMMER	PNM		ROURE	MOYENNE TINEE	2		R
06/03/2021	F	F0621142	BERZINS	PNM	MASSEGLIA R	SAORGE	TANARO ROYA			
06/03/2021	F	F0621143	BERZINS	PNM	MASSEGLIA R_	SAORGE	TANARO ROYA			
06/03/2021	F	F0621144	BERZINS	PNM		LA BRIGUE	TANARO ROYA			
06/03/2021	V	V0621040	MARTIN-DHER	PNM		ENTRAUNES	ASPRES	3		R
06/03/2021	V	V0621054	MARRONE	OFB		PEILLE	PREALPES DE MEN	1		R
07/03/2021	F	F0621158	BERZINS	PNM		BELVEDERE	VESUBIE ROYA			
07/03/2021	F	F0621159	BERZINS	PNM		BELVEDERE	VESUBIE ROYA			
07/03/2021	F	F0621160	BERZINS	PNM		BELVEDERE	VESUBIE ROYA			
07/03/2021	F	F0621161	BERZINS	PNM		BELVEDERE	VESUBIE ROYA			
07/03/2021	F	F0621162	BERZINS	PNM		BELVEDERE	VESUBIE ROYA			
07/03/2021	F	F0621163	BERZINS	PNM		BELVEDERE	VESUBIE ROYA			
07/03/2021	F	F0621164	BERZINS	PNM		BELVEDERE	VESUBIE ROYA			
07/03/2021	F	F0621165	BERZINS	PNM		BELVEDERE	VESUBIE ROYA			
07/03/2021	F	F0621166	BERZINS	PNM		BELVEDERE	VESUBIE ROYA			
07/03/2021	T	T0621019	BERZINS	PNM		BELVEDERE	VESUBIE ROYA	3		R
07/03/2021	V	V0621032	MARTIN-DHER	PNM		PEONE	MOUNIER	1		R
07/03/2021	V	V0621055	MARRONE	OFB		PEILLE	PREALPES DE MEN	1		R
08/03/2021	F	F0621167	LURION	PNM		ST MARTIN VESUB	VESUBIE TINEE			
08/03/2021	V	V0621041	MARRONE	OFB		PEILLE	PREALPES DE MEN	1		R
08/03/2021	V	V0621050	KRAMMER	PNM		ISOLA	HAUTE TINEE	1		R
08/03/2021	V	V0621093	GEORGE	Chasseur		SERANON	AUDIBERGUE	1		R
09/03/2021	D	D0621007	COSSU	OFB	ELEVEUR	ST VALLIER DE TH	THEY CAUSSOLS	1		R
09/03/2021	F	F0621145	ZIMMERMANN	PNM		TENDE	VESUBIE ROYA			
09/03/2021	F	F0621152	NADAL	Particulier		SOSPEL	PREALPES DE MEN			
09/03/2021	F	F0621174	MARTIN-DHER	PNM		PEONE	MOUNIER			
09/03/2021	F	F0621175	MARTIN-DHER	PNM		PEONE	MOUNIER			

Toute utilisation des données est soumise à autorisation de l'animateur du Réseau
Rappel des abréviations type d'indices : V=obs. visuelle, F=fèces, C=carcasse proie sauvage, H=hurllement, P=poils, T=traces, U=urine, S=sang, D=dépouille de loup, E=carcasse proie domestique

Date	Type	N°Ref	Nom	Organisme	Observateur	Commune	Massif	Nb	Espèce	Fiabilité
N°Dpt 06										
09/03/2021	F	F0621242	BROSIUS	PNM		ST ETIENNE DE TI	HAUTE TINEE			
09/03/2021	V	V0621024	MARRONE	OFB		PEILLE	PREALPES DE MEN	1		R
10/03/2021	F	F0621146	LABIGAND	PNM		BREIL SUR ROYA	PREALPES DE MEN			
10/03/2021	F	F0621147	LABIGAND	PNM		BREIL SUR ROYA	PREALPES DE MEN			
10/03/2021	F	F0621148	LABIGAND	PNM		BREIL SUR ROYA	PREALPES DE MEN			
10/03/2021	F	F0621178	MANDINE	PNM		PEONE	MOUNIER			
10/03/2021	F	F0621243	BROSIUS	PNM		ST ETIENNE DE TI	HAUTE TINEE			
10/03/2021	F	F0621244	BROSIUS	PNM		ST ETIENNE DE TI	HAUTE TINEE			
10/03/2021	F	F0621245	BROSIUS	PNM		ST ETIENNE DE TI	HAUTE TINEE			
10/03/2021	F	F0621246	BROSIUS	PNM		ST ETIENNE DE TI	HAUTE TINEE			
10/03/2021	F	F0621247	BROSIUS	PNM		ST ETIENNE DE TI	HAUTE TINEE			
10/03/2021	F	F0621248	BROSIUS	PNM		ST ETIENNE DE TI	HAUTE TINEE			
10/03/2021	F	F0621249	BROSIUS	PNM		ST ETIENNE DE TI	HAUTE TINEE			
10/03/2021	F	F0621250	TURPAUD	PNM		ST ETIENNE DE TI	HAUTE TINEE			
10/03/2021	F	F0621251	TURPAUD	PNM		ST ETIENNE DE TI	HAUTE TINEE			
10/03/2021	F	F0621252	TURPAUD	PNM		ST ETIENNE DE TI	HAUTE TINEE			
10/03/2021	F	F0621253	TURPAUD	PNM		ST ETIENNE DE TI	HAUTE TINEE			
10/03/2021	F	F0621288	LABIGAND	PNM		BREIL SUR ROYA	TANARO ROYA			
10/03/2021	T	T0621029	TURPAUD	PNM		ST ETIENNE DE TI	HAUTE TINEE	2		R
11/03/2021	F	F0621196	MARTIN-DHER	PNM		ENTRAUNES	ASPRES			
11/03/2021	F	F0621259	KRAMMER	PNM		ROURE	VESUBIE TINEE			
11/03/2021	F	F0621260	KRAMMER	PNM		ROURE	VESUBIE TINEE			
11/03/2021	F	F0621261	KRAMMER	PNM		ROURE	VESUBIE TINEE			
11/03/2021	V	V0621056	MARRONE	OFB		PEILLE	PREALPES DE MEN	1		R
11/03/2021	V	V0621057	MARRONE	OFB		TOURETTE DU CH	MONT LION	1	NI	R
11/03/2021	V	V0621068	MARRONE	OFB		CASTELLAR	PREALPES DE MEN	1		R
11/03/2021	V	V0621080	RIMINUCCI	Chasseur		PIERREFEU	CHEIRON	3		R
12/03/2021	C	C0621004	COSSU	OFB	BONNOUVRIE	THORENC	BLEINE		Cerf	R
12/03/2021	F	F0621197	MARTIN-DHER	PNM		PEONE	MOUNIER			
12/03/2021	F	F0621198	LOIREAU	PNM		ENTRAUNES	ASPRES			
12/03/2021	F	F0621289	ZIMMERMANN	PNM		SAORGE	TANARO ROYA			
12/03/2021	F	F0621290	ZIMMERMANN	PNM		SAORGE	TANARO ROYA			
12/03/2021	F	F0621291	ZIMMERMANN	PNM		SAORGE	TANARO ROYA			
12/03/2021	F	F0621292	ZIMMERMANN	PNM		SAORGE	TANARO ROYA			
12/03/2021	T	T0621028	MARTIN-DHER	PNM		PEONE	MOUNIER	5		R
12/03/2021	V	V0621029	MARTIN-DHER	PNM		ENTRAUNES	ASPRES	1		R
12/03/2021	V	V0621047	KRAMMER	PNM		ROURE	MOYENNE TINEE	2		R
13/03/2021	F	F0621208	ALIE	CNRS		LE MAS	BLEINE			
13/03/2021	F	F0621209	ALIE	CNRS		LE MAS	BLEINE			
13/03/2021	F	F0621210	ALIE	CNRS		LE MAS	BLEINE			
13/03/2021	F	F0621211	ALIE	CNRS		LE MAS	BLEINE			
13/03/2021	F	F0621212	ALIE	CNRS		LE MAS	BLEINE			
13/03/2021	F	F0621213	ALIE	CNRS		LE MAS	BLEINE			
13/03/2021	F	F0621214	ALIE	CNRS		LE MAS	BLEINE			
13/03/2021	F	F0621215	ALIE	CNRS		LE MAS	BLEINE			
13/03/2021	F	F0621216	ALIE	CNRS		LE MAS	BLEINE			
13/03/2021	F	F0621217	ALIE	CNRS		LE MAS	BLEINE			
14/03/2021	F	F0621269	LABIGAND	PNM		BREIL SUR ROYA	TANARO ROYA			
14/03/2021	F	F0621270	LABIGAND	PNM		BREIL SUR ROYA	TANARO ROYA			
14/03/2021	F	F0621271	LABIGAND	PNM		BREIL SUR ROYA	TANARO ROYA			
14/03/2021	F	F0621272	LABIGAND	PNM		BREIL SUR ROYA	TANARO ROYA			
14/03/2021	F	F0621273	LABIGAND	PNM		BREIL SUR ROYA	TANARO ROYA			
14/03/2021	F	F0621274	LABIGAND	PNM		BREIL SUR ROYA	TANARO ROYA			
14/03/2021	F	F0621275	LABIGAND	PNM		BREIL SUR ROYA	TANARO ROYA			
14/03/2021	F	F0621276	LABIGAND	PNM		BREIL SUR ROYA	TANARO ROYA			
14/03/2021	V	V0621034	MARTIN-DHER	PNM		BEUIL	MOUNIER	1		R
14/03/2021	V	V0621053	KRAMMER	PNM		ROUBION	MOYENNE TINEE	2		R

Toute utilisation des données est soumise à autorisation de l'animateur du Réseau
Rappel des abréviations type d'indices : V=obs. visuelle, F=fèces, C=carcasse proie sauvage, H=hurllement, P=poils, T=traces, U=urine, S=sang, D=déouille de loup, E=carcasse proie domestique

Date	Type	N°Ref	Nom	Organisme	Observateur	Commune	Massif	Nb	Espèce	Fiabilité
N°Dpt 06										
15/03/2021	F	F0621262	KRAMMER	PNM		ROUBION	MOYENNE TINEE			
15/03/2021	F	F0621287	LABIGAND	PNM		LUCERAM	PREALPES DE MEN			
15/03/2021	V	V0621058	MARRONE	OFB		TOURETTE DU CH	MONT LION	2		R
16/03/2021	F	F0621199	MANDINE	PNM		VILLENEUVE D E	ASPRES			
16/03/2021	F	F0621220	BROSIUS	PNM		ST ETIENNE DE TI	HAUTE TINEE			
16/03/2021	F	F0621221	BROSIUS	PNM		ST ETIENNE DE TI	HAUTE TINEE			
18/03/2021	F	F0621200	MARTIN-DHER	PNM		ENTRAUNES	ASPRES			
18/03/2021	F	F0621277	ZIMMERMANN	PNM		SAORGE	TANARO ROYA			
18/03/2021	F	F0621278	ZIMMERMANN	PNM		SAORGE	TANARO ROYA			
18/03/2021	V	V0621060	MARRONE	OFB		TOURETTE DU CH	MONT LION	1		R
18/03/2021	V	V0621069	MARRONE	OFB		CASTELLAR	PREALPES DE MEN	1		R
18/03/2021	V	V0621090	BROSIUS	PNM		ST ETIENNE DE TI	HAUTE TINEE	2		R
19/03/2021	V	V0621051	KRAMMER	PNM		ISOLA	HAUTE TINEE	5		R
20/03/2021	V	V0621061	MARRONE	OFB		TOURETTE DU CH	MONT LION	1		R
20/03/2021	V	V0621091	MARRONE	OFB	GILLI A	LANTOSQUE	TOURNAIRET	6		R
22/03/2021	C	C0621010	KRAMMER	PNM		ISOLA	HAUTE TINEE		Cerf	R
22/03/2021	F	F0621254	KRAMMER	PNM		ISOLA	HAUTE TINEE			
22/03/2021	F	F0621255	KRAMMER	PNM		ISOLA	HAUTE TINEE			
22/03/2021	F	F0621256	KRAMMER	PNM		ISOLA	HAUTE TINEE			
22/03/2021	F	F0621257	KRAMMER	PNM		ISOLA	HAUTE TINEE			
23/03/2021	F	F0621222	DOVA	PNM		ISOLA	HAUTE TINEE			
23/03/2021	F	F0621223	DOVA	PNM		ISOLA	HAUTE TINEE			
23/03/2021	S	S0621003	DOVA	PNM		ISOLA	HAUTE TINEE			
24/03/2021	F	F0621218	ALIE	CNRS		LE MAS	BLEINE			
25/03/2021	V	V0621062	MARRONE	OFB		TOURETTE DU CH	MONT LION	1		R
26/03/2021	F	F0621263	KRAMMER	PNM		ROURE	MOYENNE TINEE			
26/03/2021	V	V0621063	MARRONE	OFB		TOURETTE DU CH	MONT LION	4		R
27/03/2021	V	V0621064	MARRONE	OFB		TOURETTE DU CH	MONT LION	2		R
27/03/2021	V	V0621070	MARRONE	OFB		CASTELLAR	PREALPES DE MEN	1		R
28/03/2021	V	V0621065	MARRONE	OFB		TOURETTE DU CH	MONT LION	1		R
28/03/2021	V	V0621094	GEORGE	Chasseur		SERANON	AUDIBERGUE	3		R
29/03/2021	V	V0621066	MARRONE	OFB		TOURETTE DU CH	MONT LION	2		R
30/03/2021	F	F0621265	GUIGO	PNM	LACOSTE ROM	BELVEDERE	VESUBIE ROYA			
30/03/2021	F	F0621266	GUIGO	PNM	LACOSTE ROM	BELVEDERE	VESUBIE ROYA			
30/03/2021	F	F0621267	GUIGO	PNM	LACOSTE ROM	BELVEDERE	VESUBIE ROYA			
30/03/2021	V	V0621067	MARRONE	OFB		TOURETTE DU CH	MONT LION	2		R
31/03/2021	F	F0621224	KRAMMER	PNM		ST SAUVEUR SUR T	VESUBIE TINEE			
31/03/2021	F	F0621225	KRAMMER	PNM		VALDEBLORE	VESUBIE TINEE			
31/03/2021	F	F0621226	KRAMMER	PNM		ST SAUVEUR SUR T	VESUBIE TINEE			
31/03/2021	V	V0621102	FOSSET	OFB	GUIGONIS	VENANSON	VESUBIE ROYA	1		INV
01/04/2021	F	F0621169	MARRONE	OFB		TOURETTE DU CH	MONT LION			
01/04/2021	V	V0621071	MARRONE	OFB		CASTELLAR	PREALPES DE MEN	1		R

N°Dpt 09

04/12/2020	F	F0920003	STEINMETZ	OFB	LEFRANCOIS J	MAUVEZIN-DE-PR	Exterieur zone			NR
22/12/2020	T	T0920004	CORONA	OFB	NOUGARET D	ORLU	Exterieur zone			NR
12/01/2021	T	T0921001	CORONA	OFB		MALEGOUDE	RAZES	1		R
21/01/2021	F	F0921001	LEFRAS	ONF	VIDAL P	QUERIGUT	CARLIT_CAMPCAR			NR
21/01/2021	T	T0921002	LEFRAS	ONF	VIDAL P	QUERIGUT	CARLIT_CAMPCAR	1		INV
05/02/2021	T	T0921003	KEFF	OFB		PRADES	Exterieur zone	1		INV
07/03/2021	V	V0921001	ROZEC	OFB	PEREZ R	AUZAT	Exterieur zone	1		INV
16/03/2021	V	V0921002	PETTIT	OFB	DESMETTRE G	LAPENNE	RAZES	1		R

N°Dpt 10

02/01/2021	P	P1021001	BRIDIER	OFB		LIGNIERES	Exterieur zone			NR
07/01/2021	C	C1021001	JACQUARD	FDC		CROUTES	Exterieur zone		Chevreuil	INV
08/01/2021	P	P1021003	JACQUARD	FDC		CROUTES	Exterieur zone			NR

Toute utilisation des données est soumise à autorisation de l'animateur du Réseau
Rappel des abréviations type d'indices : V=obs. visuelle, F=fèces, C=carcasse proie sauvage, H=hurllement, P=poils, T=traces, U=urine, S=sang, D=dépouille de loup, E=carcasse proie domestique

Date	Type	N°Ref	Nom	Organisme	Observateur	Commune	Massif	Nb	Espèce	Fiabilité
N°Dpt 10										
09/01/2021	P	P1021002	PLOUVIEZ	OFB		MAROLLES-SOUS-	Exterieur zone			NR
12/01/2021	P	P1021004	JACQUARD	FDC		CROUTES	Exterieur zone			NR
12/01/2021	P	P1021005	JACQUARD	FDC		CROUTES	Exterieur zone			NR
13/02/2021	V	V1021001	MIGOUT	OFB	ROUSSEAU CE	ETOURVY	Exterieur zone	1		INV
N°Dpt 11										
07/11/2020	V	V1120015	GLEIZES	FDC		ST JULIEN DE BRI	RAZES	1		R
28/11/2020	V	V1120016	GLEIZES	FDC		ST JULIEN DE BRI	RAZES	1		INV
27/12/2020	V	V1120017	LORENZATO	OFB	GIRBAL D	RIBOUISSE	RAZES	1		R
11/01/2021	P	P1121001	FRANOT	OFB		ST JULIEN DE BRI	RAZES			INV
12/01/2021	S	S1121001	CORONA	OFB		ST GAUDERIC	RAZES			INV
12/01/2021	U	U1121001	PIALOT	OFB	LEFRANCOIS	SEIGNALENS	RAZES			NR
12/01/2021	V	V1121002	MARQUES	OFB	GIRBAL D	RIBOUISSE	RAZES	1		INV
14/01/2021	V	V1121003	MARQUES	OFB	GIRBAL D	RIBOUISSE	RAZES	1		R
16/01/2021	T	T1121001	FRANOT	OFB	BARBABES F	SERRES	Exterieur zone	1		INV
18/01/2021	V	V1121008	LORENZATO	OFB	MARC F	MAZEROLLES DU	RAZES	1		INV
22/01/2021	V	V1121001	SAUREL	Assoc. des Lou		ESCUEILLES	RAZES	1		R
25/01/2021	V	V1121004	MARQUES	OFB	GIRBAL D	RIBOUISSE	RAZES	1		R
01/02/2021	V	V1121005	MARQUES	OFB	GIRBAL D	RIBOUISSE	RAZES	1		R
01/02/2021	V	V1121006	MARQUES	OFB	GIRBAL D	RIBOUISSE	RAZES	1		INV
10/02/2021	V	V1121011	GAUDRIOT	ONF	AGUILERA	LA FORCE	RAZES	1		INV
11/02/2021	V	V1121009	LORENZATO	OFB	LANNES D	ORSANS	RAZES	1		INV
12/02/2021	T	T1121002	LORENZATO	OFB		ORSANS	RAZES	1		R
12/02/2021	V	V1121007	GLEIZES	FDC		ST JULIEN DE BRI	RAZES	1		R
17/02/2021	F	F1121001	STEINMETZ	OFB	THEBAUD C	COUNOZOULS	MADRES_BOUCHEV			NR
06/03/2021	V	V1121010	LORENZATO	OFB	GIRBAL	RIBOUISSE	RAZES	1		R
08/03/2021	F	F1121002	MARQUES	OFB	GENDRE S	NARBONNE	Exterieur zone			NR
08/03/2021	T	T1121003	MARQUES	OFB	GENDRE F	NARBONNE	Exterieur zone	1		INV
10/03/2021	U	U1121002	SENTILLES	OFB		ORSANS	RAZES			NR
10/03/2021	U	U1121003	SENTILLES	OFB		ORSANS	RAZES			R
10/03/2021	V	V1121012	FRANOT	OFB	FRANOT J	ORSANS	RAZES	1		R
14/03/2021	V	V1121014	PETIT	OFB	CHARBONNIE	MONTREAL	RAZES	1		R
19/03/2021	V	V1121013	PETIT	OFB	GIRBAL	RIBOUISSE	RAZES	1		INV
N°Dpt 12										
07/11/2020	V	V1220026	PEERS	OFB		SAINT-CHELY-D'A	AUBRAC	1		R
10/11/2020	V	V1220023	PEERS	OFB	IVES O	SALLES-COURBATI	Exterieur zone	1		INV
13/11/2020	F	F1220006	PEERS	OFB	IVES	SALLES-COURBATI	Exterieur zone			
15/11/2020	V	V1220027	PEERS	OFB		SAINT-CHELY-D'A	AUBRAC	1		INV
22/11/2020	V	V1220024	PEERS	OFB		SALLES-COURBATI	Exterieur zone	1		INV
22/11/2020	V	V1220028	PEERS	OFB		SAINT-CHELY-D'A	AUBRAC	1		INV
24/11/2020	V	V1220025	PEERS	OFB		SALLES-COURBATI	Exterieur zone	1		INV
29/11/2020	V	V1220031	PRIVAT	OFB		SAINT-CHELY-D'A	AUBRAC	1		R
03/12/2020	V	V1220029	PRIVAT	OFB		CONDOM-D'AUBR	AUBRAC	1		R
05/12/2020	V	V1220030	VALENTINI	OFB	BARTHES C	BRUSQUE	Exterieur zone	1		INV
04/01/2021	C	C1221001	PRIVAT	OFB	CHARRETIER S	SAINT-CHELY-D'A	AUBRAC		Cerf	R
04/01/2021	F	F1221001	PRIVAT	OFB	CHARRETIER S	SAINT-CHELY-D'A	AUBRAC			R
04/01/2021	T	T1221001	PRIVAT	OFB	CHARRETIER S	SAINT-CHELY-D'A	AUBRAC	1		R
06/01/2021	S	S1221001	LE PORT	OFB		SAINT-CHELY-D'A	AUBRAC			NR
07/01/2021	F	F1221002	BIDRON	OFB	GENIEZ	SAINT-CHELY-D'A	AUBRAC			INV
07/01/2021	F	F1221003	BIDRON	OFB		SAINT-CHELY-D'A	AUBRAC			NR
07/01/2021	T	T1221004	BIDRON	OFB	GENIEZ P	SAINT-CHELY-D'A	AUBRAC	1		R
07/01/2021	U	U1221002	BIDRON	OFB	GENIEZ	SAINT-CHELY-D'A	AUBRAC			R
10/01/2021	F	F1221004	LAURES	OFB		SAINT-CHELY-D'A	AUBRAC			NR
19/01/2021	F	F1221005	ROQUES	OFB	GIACOBBI	SAINT-CHELY-D'A	AUBRAC			NR
19/01/2021	F	F1221006	ROQUES	OFB	GIACOBBI	SAINT-CHELY-D'A	AUBRAC			INV
19/01/2021	P	P1221001	ROQUES	OFB	GIACCOBI	SAINT-CHELY-D'A	AUBRAC			R

Toute utilisation des données est soumise à autorisation de l'animateur du Réseau
Rappel des abréviations type d'indices : V=obs. visuelle, F=fèces, C=carcasse proie sauvage, H=hurllement, P=poils, T=traces, U=urine, S=sang, D=dépouille de loup, E=carcasse proie domestique

Date	Type	N°Ref	Nom	Organisme	Observateur	Commune	Massif	Nb	Espèce	Fiabilité
N°Dpt 12										
19/01/2021	T	T1221002	TOUCHET	OFB	GIACOBBI; FO	SAINT-CHELY-D'A	AUBRAC	1		R
19/01/2021	T	T1221003	ROQUES	OFB	GIACOBBI; FO	SAINT-CHELY-D'A	AUBRAC	1		R
19/01/2021	T	T1221005	RIBIERE	PNR aubrac		PRADES-D'AUBRA	AUBRAC	1		INV
19/01/2021	U	U1221001	TOUCHET	OFB	STEINMETZ; G	SAINT-CHELY-D'A	AUBRAC			R
19/01/2021	U	U1221003	ROQUES	OFB	GIACOBBI	SAINT-CHELY-D'A	AUBRAC			NR
20/01/2021	U	U1221004	PRIVAT	OFB		SAINT-CHELY-D'A	AUBRAC			R
03/02/2021	C	C1221002	MALET	Particulier		SAINT-CHELY-D'A	AUBRAC		Cerf	R
03/02/2021	T	T1221006	MALET	Particulier		SAINT-CHELY-D'A	AUBRAC	1		INV
12/02/2021	V	V1221002	PRIVAT	OFB		SAINT-CHELY-D'A	AUBRAC	1		R
14/02/2021	V	V1221001	TOUCHET	OFB	ARVIEU T	SAINT-SERNIN-SU	Exterieur zone	1		INV
15/02/2021	P	P1221002	TOUCHET	OFB		LAVAL-ROQUECE	Exterieur zone			NR
15/02/2021	P	P1221003	TOUCHET	OFB		LAVAL-ROQUECE	Exterieur zone			NR
15/02/2021	T	T1221007	TOUCHET	OFB		LAVAL-ROQUECE	Exterieur zone	1		INV
15/02/2021	T	T1221008	TOUCHET	OFB		SAINT-SERNIN-SU	Exterieur zone	1		INV
21/03/2021	V	V1221003	LE PORT	OFB		SAINT-CHELY-D'A	AUBRAC	1		R

N°Dpt 13

01/11/2020	V	V1320081	COLLART	FDC		SAINT-ANTONIN-S	MONT VENTURI	1		R
02/11/2020	F	F1320017	MOREL	CD		VAUVENARGUES	SAINTE VICTOIRE			
02/11/2020	V	V1320077	COLLART	FDC		SAINT-ANTONIN-S	MONT VENTURI	1		R
02/11/2020	V	V1320084	COLLART	FDC		SAINT-ANTONIN-S	MONT VENTURI	1		R
08/11/2020	F	F1320018	MOREL	CD		VAUVENARGUES	SAINTE VICTOIRE			
08/11/2020	V	V1320082	COLLART	FDC		SAINT-ANTONIN-S	MONT VENTURI	1		R
10/11/2020	V	V1320083	COLLART	FDC		SAINT-ANTONIN-S	MONT VENTURI	1		R
13/11/2020	V	V1320088	COLLART	FDC		SAINT-ANTONIN-S	MONT VENTURI	1		R
18/11/2020	D	D1320002	FAU	OFB	SOLDI / MARC	MEYREUIL	MONT VENTURI			R
18/11/2020	V	V1320090	COLLART	FDC		SAINT-ANTONIN-S	MONT VENTURI	1		R
19/11/2020	V	V1320097	COLLART	FDC		SAINT-ANTONIN-S	MONT VENTURI	1		R
20/11/2020	V	V1320089	BACHI	OFB		TRETS	MONT AURELIEN	1		R
26/11/2020	V	V1320091	COLLART	FDC		SAINT-ANTONIN-S	MONT VENTURI	2		R
29/11/2020	F	F1320016	POULARD	CD		TRETS	MONT AURELIEN			INV
02/12/2020	V	V1320092	COLLART	FDC		SAINT-ANTONIN-S	MONT VENTURI	2		R
04/12/2020	V	V1320096	COVO	OFB	BENQUET/BER	CASSIS	CALANQUES	1		INV
14/12/2020	V	V1320093	COLLART	FDC		SAINT-ANTONIN-S	MONT VENTURI	1		R
22/12/2020	V	V1320094	COLLART	FDC		SAINT-ANTONIN-S	MONT VENTURI	1		R
30/12/2020	V	V1320095	COLLART	FDC		SAINT-ANTONIN-S	MONT VENTURI	1		R
06/01/2021	V	V1321002	COLLART	FDC		SAINT-ANTONIN-S	MONT VENTURI	2		R
09/01/2021	F	F1321006	ROSSIGNOL	PN Calanque	PELISSIER R	MARSEILLE	CALANQUES			
13/01/2021	V	V1321003	COLLART	FDC		SAINT-ANTONIN-S	MONT VENTURI	2		R
18/01/2021	V	V1321001	DUBOIS	PN Calanque	VINCENT A	MARSEILLE	CALANQUES	1		NR
19/01/2021	V	V1321004	COLLART	FDC		SAINT-ANTONIN-S	MONT VENTURI	1		R
29/01/2021	V	V1321005	COLLART	FDC		SAINT-ANTONIN-S	MONT VENTURI	1		R
31/01/2021	F	F1321015	MOREL	CD		EGUILLES	Exterieur zone			
02/02/2021	V	V1321009	AUBERGIER	OFB		VAUVENARGUES	SAINTE VICTOIRE	1		R
08/02/2021	V	V1321008	ROSSIGNOL	PN Calanque	STERN N	MARSEILLE	CALANQUES	1		INV
09/02/2021	F	F1321016	MOREL	CD		VAUVENARGUES	SAINTE VICTOIRE			
10/02/2021	F	F1321004	ROSSIGNOL	PN Calanque		MARSEILLE	CALANQUES			
14/02/2021	V	V1321006	ROSSIGNOL	PN Calanque		MARSEILLE	CALANQUES	1		R
15/02/2021	V	V1321010	AUBERGIER	OFB		VAUVENARGUES	SAINTE VICTOIRE	1		R
16/02/2021	V	V1321007	ROSSIGNOL	PN Calanque		MARSEILLE	CALANQUES	1		R
17/02/2021	T	T1321001	COVO	OFB	CEYTE S	ARLES	Exterieur zone	2		INV
18/02/2021	F	F1321007	ROSSIGNOL	PN Calanque		MARSEILLE	CALANQUES			
23/02/2021	F	F1321005	ROSSIGNOL	PN Calanque	BENEDETTI G	CASSIS	CALANQUES			
24/02/2021	F	F1321001	AUBERGIER	OFB		TRETS	MONT AURELIEN			R
24/02/2021	F	F1321002	AUBERGIER	OFB		TRETS	MONT AURELIEN			R
25/02/2021	F	F1321003	AUBERGIER	OFB		TRETS	MONT AURELIEN			R
25/02/2021	F	F1321017	MOREL	CD		BEAURECUEIL	MONT VENTURI			

Toute utilisation des données est soumise à autorisation de l'animateur du Réseau
Rappel des abréviations type d'indices : V=obs. visuelle, F=fèces, C=carcasse proie sauvage, H=hurllement, P=poils, T=traces, U=urine, S=sang, D=dépouille de loup, E=carcasse proie domestique

Date	Type	N°Ref	Nom	Organisme	Observateur	Commune	Massif	Nb	Espèce	Fiabilité
N°Dpt 13										
26/02/2021	V	V1321014	COLLART	FDC		SAINT-ANTONIN-S	MONT VENTURI	2		R
03/03/2021	F	F1321008	ROSSIGNOL	PN Calanque		MARSEILLE	CALANQUES			
03/03/2021	F	F1321009	ROSSIGNOL	PN Calanque		MARSEILLE	CALANQUES			
03/03/2021	F	F1321018	MOREL	CD		SAINT-ANTONIN-S	MONT VENTURI			
03/03/2021	F	F1321019	MOREL	CD		SAINT-ANTONIN-S	MONT VENTURI			
03/03/2021	F	F1321020	MOREL	CD		SAINT-ANTONIN-S	MONT VENTURI			
03/03/2021	F	F1321021	MOREL	CD		SAINT-ANTONIN-S	MONT VENTURI			
03/03/2021	F	F1321022	MOREL	CD		SAINT-ANTONIN-S	MONT VENTURI			
04/03/2021	F	F1321033	BOISSEAU	PN Calanque		MARSEILLE	CALANQUES			
04/03/2021	F	F1321034	BOISSEAU	PN Calanque		MARSEILLE	CALANQUES			
04/03/2021	F	F1321035	BOISSEAU	PN Calanque		MARSEILLE	CALANQUES			
04/03/2021	F	F1321036	BOISSEAU	PN Calanque		MARSEILLE	CALANQUES			
10/03/2021	F	F1321023	MOREL	CD		VAUVENARGUES	SAINTE VICTOIRE			
20/03/2021	F	F1321024	MOREL	CD		SAINT-MARC-JAU	SAINTE VICTOIRE			
21/03/2021	F	F1321025	MOREL	CD		VAUVENARGUES	SAINTE VICTOIRE			
21/03/2021	T	T1321002	MOREL	CD		SAINT-MARC-JAU	SAINTE VICTOIRE	1		INV
22/03/2021	V	V1321012	COVO	OFB	BONESSO J	JOUQUES	SAINTE VICTOIRE	2		R
25/03/2021	F	F1321014	COVO	OFB	CEYTE S	ARLES	Exterieur zone			
25/03/2021	V	V1321011	SAVARY	ONF		SAINT-PAUL-LES-	OUEST VAR	7		R
27/03/2021	V	V1321015	COLLART	FDC		SAINT-ANTONIN-S	MONT VENTURI	2		R
28/03/2021	F	F1321037	ROSSIGNOL	PN Calanque	BENQUET M	AURIOL	SAINTE BAUME			
30/03/2021	F	F1321013	ROSSIGNOL	PN Calanque	WOLFF N	MARSEILLE	CALANQUES			
31/03/2021	F	F1321010	ROSSIGNOL	PN Calanque	GOMEZ C	AUBAGNE	CALANQUES			
31/03/2021	F	F1321011	ROSSIGNOL	PN Calanque		MARSEILLE	CALANQUES			
31/03/2021	F	F1321012	ROSSIGNOL	PN Calanque		AUBAGNE	CALANQUES			

N°Dpt 14

29/03/2021	E	E1421001	RABASTENS	OFB	DUBOS M	COURTONNE-LA-	Exterieur zone			NR
------------	---	----------	-----------	-----	---------	---------------	----------------	--	--	----

N°Dpt 15

02/11/2020	F	F1520006	LASSERRE	OFB	FAGUET M	FALGOUX	MONTS_CANTAL_2			
10/11/2020	V	V1520025	LASSERRE	OFB	MERCIER B/FA	LAVEISSIERE	MONTS_CANTAL_2	1		R
11/11/2020	V	V1520027	REYGADE	PNRVA		ALBEPIERRE-BRE	MONTS_CANTAL_2	1		R
12/11/2020	V	V1520028	REYGADE	PNRVA		ALBEPIERRE-BRE	MONTS_CANTAL_2	1		R
02/12/2020	C	C1520008	FAURE	OFB	VERLAET N	ALBEPIERRE-BRE	MONTS_CANTAL_2		Chevreuil	R
02/12/2020	V	V1520026	LASSERRE	OFB	MERCIER B/FA	LAVEISSIERE	MONTS_CANTAL_2	1		R
15/12/2020	C	C1520005	MARQUET	FDC	CALMELES G	BREZONS	MONTS_CANTAL_2		Mouflon	INV
16/12/2020	C	C1520006	FAURE	OFB	PARAN M	LAVIGERIE	MONTS_CANTAL_2		Mouflon	INV
16/12/2020	T	T1520010	FAURE	OFB	PARAN M	LAVIGERIE	MONTS_CANTAL_2	1		INV
18/12/2020	C	C1520007	FAURE	OFB	PARAN M	LAVIGERIE	MONTS_CANTAL_2		Mouflon	INV
26/12/2020	T	T1520009	FAURE	OFB	BESSON H	ALLANCHE	Exterieur zone	1		INV
07/01/2021	T	T1521001	POINAT	OFB		RAULHAC	Exterieur zone	1		NR
07/01/2021	V	V1521001	POINAT	OFB		RAULHAC	Exterieur zone	1		NR
18/01/2021	C	C1521001	MARQUET	FDC		BREZONS	MONTS_CANTAL_2		Cerf	R
18/01/2021	C	C1521002	MARQUET	FDC		BREZONS	MONTS_CANTAL_2		Cerf	R
18/01/2021	V	V1521002	REYGADE	PNRVA	LAGRIFFOUL G	SAINTE-BONNET-D	MONTS_CANTAL_2	1		R
20/01/2021	C	C1521003	REYGADE	PNRVA		LAVEISSIERE	MONTS_CANTAL_2		Chevreuil	R
26/01/2021	T	T1521002	POINAT	OFB	MANHES G	SALERS	MONTS_CANTAL_2	1		R
26/01/2021	V	V1521003	POINAT	OFB	VERMEERSCH	SALERS	MONTS_CANTAL_2	1		INV
07/02/2021	P	P1521001	LASSERRE	OFB	PRADET V/MA	PAILHEROLS	MONTS_CANTAL_2			
07/02/2021	T	T1521003	LASSERRE	OFB	PRADET V/MA	PAILHEROLS	MONTS_CANTAL_2	2		R
07/02/2021	V	V1521004	LASSERRE	OFB	PRADET V/MA	PAILHEROLS	MONTS_CANTAL_2	2		INV
11/02/2021	C	C1521004	LAUNAY	Chasseur	DUBOIS B	LAVEISSIERE	MONTS_CANTAL_2		Cerf	R
20/02/2021	C	C1521005	LAUNAY	Chasseur		LAVEISSIERE	MONTS_CANTAL_2		Cerf	R
10/03/2021	C	C1521006	LALO	DDT	BALEZ P	FRIDEFONT	Exterieur zone		Chevreuil	INV
16/03/2021	V	V1521005	HOYET	OFB		ANTERRIEUX	Exterieur zone	1		NR
17/03/2021	C	C1521007	CRESPE	Gendarmerie		ALBEPIERRE-BRE	MONTS_CANTAL_2		Mouflon	R

Toute utilisation des données est soumise à autorisation de l'animateur du Réseau
Rappel des abréviations type d'indices : V=obs. visuelle, F=fèces, C=carcasse proie sauvage, H=hurllement, P=poils, T=traces, U=urine, S=sang, D=dérouille de loup, E=carcasse proie domestique

Date	Type	N°Ref	Nom	Organisme	Observateur	Commune	Massif	Nb	Espèce	Fiabilité
N°Dpt 15										
17/03/2021	T	T1521005	CRESPE	Gendarmerie		ALBEPierre-BRE	MONTs_CANTAL_2	1		R
18/03/2021	C	C1521008	CRESPE	Gendarmerie		ALBEPierre-BRE	MONTs_CANTAL_2		Cerf	R
21/03/2021	T	T1521004	LASSERRE	OFB	ANDRE C	ANGLARDS-DE-SA	MONTs_CANTAL_2	1		INV
23/03/2021	T	T1521006	VILLANI	OFB		LAVEISSIERE	MONTs_CANTAL_2	2		INV
N°Dpt 16										
15/12/2020	E	E1620014	DE BEAULIEU	OFB	DEMOULIN A	ANSAC-SUR-VIEN	Exterieur zone			INV
13/01/2021	E	E1621001	BOUCHET	OFB	DURAND S	ESSE	Exterieur zone			NR
25/01/2021	E	E1621002	BOUCHET	OFB	MARTINHO P	SAINT-COUTANT	Exterieur zone			NR
23/02/2021	V	V1621001	DE BEAULIEU	OFB	RAUTUREAU R	ALLOUE	Exterieur zone	2		NR
28/02/2021	C	C1621001	BOUCHET	OFB	LOUSTEAU JP	SAINT-VALLIER	Exterieur zone		Chevreuril	NR
28/02/2021	V	V1621002	BOUCHET	OFB	CAILLE MT	SAINT-VALLIER	Exterieur zone	1		NR
N°Dpt 18										
01/01/2021	V	V1821001	RENAUD	OFB	FOIX I	BRINON-SUR-SAUL	Exterieur zone	1		INV
02/02/2021	E	E1821001	DELANGLE	OFB	DE LAMERVILL	DUN-SUR-AURON	Exterieur zone			NR
02/02/2021	E	E1821002	DELANGLE	OFB	DE LAMERVILL	DUN-SUR-AURON	Exterieur zone			NR
02/02/2021	T	T1821001	DELANGLE	OFB		DUN-SUR-AURON	Exterieur zone	1		INV
02/02/2021	T	T1821002	DELANGLE	OFB		DUN-SUR-AURON	Exterieur zone			INV
01/03/2021	E	E1821003	RENAUD	OFB	POINT L	CUFFY	Exterieur zone			NR
31/03/2021	E	E1821004	DELANGLE	OFB	FLOQUET J	LOYE-SUR-ARNON	Exterieur zone			INV
31/03/2021	P	P1821001	DELANGLE	OFB	FLOQUET J	LOYE-SUR-ARNON	Exterieur zone			
N°Dpt 19										
13/02/2021	T	T1921001	MARLEIX	Assoc. des Lou	KAFENKE A	SAINT-GERMAIN-L	Exterieur zone			INV
13/02/2021	V	V1921001	MARLEIX	Assoc. des Lou	KAFENKE A	SAINT-GERMAIN-L	Exterieur zone	1		NR
12/03/2021	E	E1921001	REYMONDOUX	OFB	SALIGNAC G	PALISSE	Exterieur zone			NR
15/03/2021	E	E1921002	MERCIER	OFB	BESSE	MEYMAC	Exterieur zone			NR
N°Dpt 21										
03/01/2021	F	F2121002	LOISON	OFB		MOTTE-TERNANT	Exterieur zone			NR
03/01/2021	F	F2121005	LOISON	Berger		MOTTE-TERNANT	Exterieur zone			NR
10/01/2021	V	V2121001	FOULETEL	OFB		FRANCHEVILLE	Exterieur zone	1		R
10/01/2021	V	V2121002	CHENESSEAU	OFB	MEYER O	PASQUES	Exterieur zone	1		INV
10/01/2021	V	V2121003	FOULETEL	OFB	GREGOIRE C	VAUX-SAULES	Exterieur zone	1		R
10/01/2021	V	V2121004	FOULETEL	OFB	LAMBLET C	VAUX-SAULES	Exterieur zone	1		R
11/01/2021	T	T2121001	FOULETEL	OFB		SAINT-MARTIN-D	Exterieur zone	1		R
11/01/2021	U	U2121001	FOULETEL	OFB		SAINT-SEINE-L'AB	Exterieur zone			INV
14/01/2021	F	F2121001	CHENESSEAU	OFB	MILO Z	ETAULES	Exterieur zone			NR
01/02/2021	F	F2121003	CHENESSEAU	OFB	MILO Z	FRANCHEVILLE	Exterieur zone			NR
09/02/2021	P	P2121001	ALTOMARE	OFB	AUBRIOT M	VERDONNET	Exterieur zone			NR
09/02/2021	V	V2121005	ALTOMARE	OFB	PRELAT C	GENAY	Exterieur zone	1		INV
10/03/2021	F	F2121006	CHENESSEAU	OFB	RENARD F	CURTIL-SAINT-SEI	Exterieur zone			
14/03/2021	F	F2121004	KUZMA	OFB		LUSIGNY-SUR-OU	Exterieur zone			NR
14/03/2021	T	T2121002	KUZMA	OFB		LUSIGNY-SUR-OU	Exterieur zone			
15/03/2021	P	P2121002	KUZMA	OFB	DUPAIN	BOUSSEY	Exterieur zone			NR
N°Dpt 23										
15/11/2020	E	E2320009	YVERNAULT	OFB	CHAMPEYTINA	SAINT-PIERRE-BE	Exterieur zone			NR
27/11/2020	E	E2320011	MASSON		CLERMONTTEL	LUPERSAT	Exterieur zone			NR
27/11/2020	E	E2320011	MASSON	Chasseur	CLERMONTTEL	LUPERSAT	Exterieur zone			NR
02/12/2020	E	E2320010	MAGHIN	OFB	GUEMANTIN	VALLIERE	Exterieur zone			INV
15/01/2021	V	V2321002	YVERNAULT	OFB	NOBLE X	NOUAILLE	Exterieur zone	1		NR
28/01/2021	E	E2321004	YVERNAULT	OFB	CHAMPETINIA	SAINT-PIERRE-BE	Exterieur zone			INV
11/02/2021	E	E2321001	YVERNAULT	OFB	RULEWIKS M	TOULX-SAINTE-C	Exterieur zone			NR
19/02/2021	V	V2321001	YVERNAULT	OFB	MATHIEU A	SAINT-MARTIAL-L	Exterieur zone	1		R
22/02/2021	E	E2321002	LABLONDE	OFB	LAFAILLE M	MALLERET-BOUSS	Exterieur zone			NR

Toute utilisation des données est soumise à autorisation de l'animateur du Réseau
Rappel des abréviations type d'indices : V=obs. visuelle, F=fèces, C=carcasse proie sauvage, H=hurllement, P=poils, T=traces, U=urine, S=sang, D=déouille de loup, E=carcasse proie domestique

Date	Type	N°Ref	Nom	Organisme	Observateur	Commune	Massif	Nb	Espèce	Fiabilité
N°Dpt 23										
24/02/2021	E	E2321003	YVERNAULT	OFB	LEFORT G	GIOUX	Exterieur zone			NR
17/03/2021	E	E2321005	LABLONDE	OFB	BRISAUD A	ARRENES	Exterieur zone			NR
N°Dpt 24										
09/11/2020	E	E2420008	HISPIWACK	OFB	DU CHAZAUD	CHERVAL	Exterieur zone			INV
13/11/2020	E	E2420010	LABADIE	OFB	BONAL	MONSAC	Exterieur zone			NR
26/12/2020	E	E2420009	BRANDT	OFB	MATTHYS	CHAMPNIERS-ET-	Exterieur zone			NR
26/12/2020	F	F2420002	BRANDT	OFB	MATTHYS	CHAMPNIERS-ET-	Exterieur zone			NR
10/01/2021	V	V2421001	SIX	PNRPL	TCHENG L	FIRBEIX	Exterieur zone	2		NR
14/01/2021	V	V2421002	SIX	PNRPL	TABOURET F	FIRBEIX	Exterieur zone	2		NR
21/01/2021	E	E2421001	HISPIWACK	OFB	DUTHEILLET	SARLANDE	Exterieur zone			NR
12/02/2021	E	E2421002	HISPIWACK	OFB	DUTHEILLET	SARLANDE	Exterieur zone			INV
16/03/2021	E	E2421003	HISPIWACK	OFB	CHANCOIN	GREZES	Exterieur zone			NR
28/03/2021	E	E2421004	HISPIWACK	OFB	CRETIN C	BUGUE	Exterieur zone			NR
N°Dpt 25										
06/11/2020	F	F2520013	MAIROT	FDC		CHAUX-NEUVE	MARCHAIRUZ			NR
06/11/2020	F	F2520014	MAIROT	FDC		VILLEDIEU	MARCHAIRUZ			NR
18/11/2020	V	V2520048	POIRIER	OFB		GELLIN	MARCHAIRUZ	1		R
28/11/2020	V	V2520049	POIRIER	OFB		GELLIN	MARCHAIRUZ	1		R
07/12/2020	F	F2520015	BARLET	PNRHJ		CHAUX-NEUVE	MARCHAIRUZ			R
07/12/2020	U	U2520001	BARLET	PNRHJ		CHAUX-NEUVE	MARCHAIRUZ			R
08/12/2020	T	T2520002	POIRIER	OFB		CHAUX-NEUVE	MARCHAIRUZ	2		R
08/12/2020	U	U2520002	POIRIER	OFB		CHAUX-NEUVE	MARCHAIRUZ			R
23/12/2020	F	F2520016	POIRIER	OFB	BOBAN M	ROCHEJEAN	MARCHAIRUZ			R
07/01/2021	F	F2521001	POIRIER	OFB		CHAUX-NEUVE	MARCHAIRUZ			NR
07/01/2021	U	U2521001	POIRIER	OFB		CHAUX-NEUVE	MARCHAIRUZ			NR
07/01/2021	U	U2521002	POIRIER	OFB		CHAUX-NEUVE	MARCHAIRUZ			R
16/01/2021	C	C2521003	RAVEY	ONF	BAILLY MAITR	OSSELLE	Exterieur zone		Chevreuil	INV
27/01/2021	C	C2521001	MAIROT	FDC	VILLE GAGELI	MOUTHE	MARCHAIRUZ		Cerf	INV
27/01/2021	C	C2521002	MAIROT	FDC	VILLE GAGELI	MOUTHE	MARCHAIRUZ		Cerf	R
27/01/2021	F	F2521002	MAIROT	FDC	VILLE GAGELI	MOUTHE	MARCHAIRUZ			R
01/02/2021	C	C2521004	LEMAIRE	Particulier		PUGEY	Exterieur zone		Chevreuil	R
13/02/2021	F	F2521005	POIRIER	OFB	LES COMPERES	SARRAGEOIS	MARCHAIRUZ			R
18/02/2021	T	T2521001	BILLEY	RNHC		SARRAGEOIS	MARCHAIRUZ	1		R
18/02/2021	T	T2521002	BILLEY	RNHC		SARRAGEOIS	MARCHAIRUZ	2		R
15/03/2021	P	P2521001	POIRIER	OFB	GROSJEAN O	DOMPIERRE-LES-	Exterieur zone			R
16/03/2021	T	T2521003	MAIROT	FDC	VILLE JM	MONTLEBON	Exterieur zone	1		INV
24/03/2021	T	T2521004	BILLEY	RNHC		SARRAGEOIS	MARCHAIRUZ	2		INV
31/03/2021	F	F2521003	SCHWOEHRER	Particulier	RIGAL P	MOUTHE	MARCHAIRUZ			R
N°Dpt 26										
01/11/2020	V	V2620166	MANCIP	ONF		IZON LA BRUISSE	BARONNIES	1		R
02/11/2020	V	V2620184	FALLAIS	FDC		CHALANCON	ROANNE	2		R
02/11/2020	V	V2620212	CHASTAN	Agriculteur - E		ROCHE ST SECRET	LA_LANCE	1		R
03/11/2020	V	V2620213	CHASTAN	Agriculteur - E		ROCHE ST SECRET	LA_LANCE	1		R
03/11/2020	V	V2620272	PARISSET	PNRBP		ST FERREOL TREN	EYGUES	1		R
05/11/2020	V	V2620214	CHASTAN	Agriculteur - E		ROCHE ST SECRET	LA_LANCE	1		R
06/11/2020	V	V2620229	CHASTAN	Agriculteur - E		VESE	ROUBION SAOU	1		R
07/11/2020	V	V2620205	BLACHIER	OFB	MORANDET L	GIGORS ET LOZE	LA RAYE	1		R
09/11/2020	D	D2620009	ESCOFFIER	OFB		ST AGNAN EN VE	VERCORS HAUTS PL			R
09/11/2020	V	V2620215	CHASTAN	Agriculteur - E		ROCHE ST SECRET	LA_LANCE	4		R
09/11/2020	V	V2620266	CHAUDERON	FDC		PLAN DE BAIX	LA RAYE	1		R
11/11/2020	V	V2620216	CHASTAN	Agriculteur - E		ROCHE ST SECRET	LA_LANCE	3		R
11/11/2020	V	V2620223	ANDRIEUX AR	PNRVercors		VASSIEUX EN VER	VERCORS OUEST	3		R
11/11/2020	V	V2620246	MANCIP	ONF		IZON LA BRUISSE	BARONNIES	2		R
11/11/2020	V	V2620269	CHAUDERON	FDC		GIGORS ET LOZE	LA RAYE	1		R

Toute utilisation des données est soumise à autorisation de l'animateur du Réseau
Rappel des abréviations type d'indices : V=obs. visuelle, F=fèces, C= carcasse proie sauvage, H=hurllement, P=poils, T=traces, U= urine, S= sang, D = dépouille de loup, E = carcasse proie domestique

Date	Type	N°Ref	Nom	Organisme	Observateur	Commune	Massif	Nb	Espèce	Fiabilité
N°Dpt 26										
12/11/2020	F	F2620082	VERGES	OFB	MORANDET L	GLANDAGE	HAUT DIOIS			R
12/11/2020	P	P2620028	VERGES	OFB	MORANDET L	GLANDAGE	HAUT DIOIS			R
12/11/2020	V	V2620217	CHASTAN	Agriculteur - E		ROCHE ST SECRET	LA_LANCE	2		R
12/11/2020	V	V2620228	CHASTAN	Agriculteur - E		VESC	ROUBION SAOU	1		R
12/11/2020	V	V2620238	VERGES	OFB	GRANON J/MO	GLANDAGE	HAUT DIOIS	1		R
14/11/2020	F	F2620081	ANDRIEUX AR	PNRVercors		VASSIEUX EN VER	VERCORS OUEST			
14/11/2020	V	V2620204	BLACHIER	OFB	MORANDET L	DIEULEFIT	ROUBION SAOU	1		R
16/11/2020	V	V2620224	ANDRIEUX AR	PNRVercors		VASSIEUX EN VER	VERCORS OUEST	1		R
17/11/2020	C	C2620010	BLACHIER	OFB	CHARASSON X	VASSIEUX EN VER	VERCORS OUEST		Cerf	R
17/11/2020	V	V2620206	BLACHIER	OFB	MORANDET L	GIGORS ET LOZE	LA RAYE	1		R
17/11/2020	V	V2620218	CHASTAN	Agriculteur - E		ROCHE ST SECRET	LA_LANCE	3		R
17/11/2020	V	V2620250	FALLAIS	FDC		CORNILLON SUR L	ROANNE	2		R
17/11/2020	V	V2620274	GUILLOUD	FDC		BEAUREGARD BA	MONTS_DU_MATIN	2		R
19/11/2020	C	C2620008	ANDRIEUX AR	PNRVercors		VASSIEUX EN VER	VERCORS OUEST		Cerf	INV
19/11/2020	V	V2620276	GUILLOUD	FDC		BEAUREGARD BA	MONTS_DU_MATIN	2		R
20/11/2020	T	T2620030	BLACHIER	OFB	BOUVET S/MO	ST AGNAN EN VE	VERCORS HAUTS PL	8		INV
20/11/2020	V	V2620247	MANCIP	ONF		IZON LA BRUISSE	BARONNIES	1		R
20/11/2020	V	V2620252	FALLAIS	FDC		CORNILLON SUR L	ROANNE	2		R
22/11/2020	V	V2620253	FALLAIS	FDC		VOLVENT	ROANNE	1		R
23/11/2020	V	V2620251	FALLAIS	FDC		CORNILLON SUR L	ROANNE	3		R
24/11/2020	V	V2620225	CURIEL	AEM		VERCOIRAN	BARONNIES	3		R
24/11/2020	V	V2620254	FALLAIS	FDC		CORNILLAC	OULE	1		R
25/11/2020	F	F2620089	PILLOUD	ONF		MENGLON	HAUT DIOIS			
25/11/2020	V	V2620258	FALLAIS	FDC		CHALANCON	ROANNE	8		R
27/11/2020	V	V2620203	FALLAIS	FDC		CHALANCON	ROANNE	8		R
28/11/2020	V	V2620255	FALLAIS	FDC		VOLVENT	ROANNE	1		R
29/11/2020	F	F2620087	BLACHIER	OFB		PONTAIX	Exterieur zone			R
01/12/2020	F	F2620075	VILLARD	OFB		PLAISANS	BARONNIES			
01/12/2020	F	F2620076	VILLARD	OFB		PLAISANS	BARONNIES			
01/12/2020	V	V2620219	FALLAIS	FDC	USSON P	ST AUBAN SUR L O	BARONNIES	3		R
02/12/2020	F	F2620077	FRANCHI	OFB	BERTRAND A	FERRASSIERES	ALBION			
02/12/2020	F	F2620078	CONOR	OFB		BUIS LES BARONN	BARONNIES			
02/12/2020	V	V2620226	ANDRIEUX AR	PNRVercors		VASSIEUX EN VER	VERCORS OUEST	3		R
03/12/2020	F	F2620079	VILLARD	OFB		LA ROCHE SUR LE	BARONNIES			
03/12/2020	F	F2620080	VILLARD	OFB		LA ROCHE SUR LE	BARONNIES			
05/12/2020	T	T2620028	BRUN	OFB		BOUVANTE	VERCORS OUEST	2		R
05/12/2020	V	V2620259	FALLAIS	FDC		CHALANCON	ROANNE	1		R
05/12/2020	V	V2620270	PARISSET	PNRBP		VILLEPERDRIX	ROANNE	1		R
06/12/2020	V	V2620248	MANCIP	ONF		IZON LA BRUISSE	BARONNIES	2		R
07/12/2020	C	C2620009	ANDRIEUX AR	PNRVercors		ST MARTIN EN VE	HERBOUILLY		Chevreuril	R
07/12/2020	T	T2620026	ANDRIEUX AR	PNRVercors		ST MARTIN EN VE	HERBOUILLY	2		R
07/12/2020	U	U2620011	ANDRIEUX AR	PNRVercors		ST MARTIN EN VE	VERCORS OUEST			
08/12/2020	V	V2620230	CHASTAN	Agriculteur - E		VESC	ROUBION SAOU	2		R
08/12/2020	V	V2620275	GUILLOUD	FDC		BEAUREGARD BA	MONTS_DU_MATIN	1		R
10/12/2020	C	C2620007	BLACHIER	OFB	CHAIX E/MOR	ROUSSAS	Exterieur zone		Chevreuril	INV
10/12/2020	T	T2620027	BRUN	OFB		ST JEAN EN ROYA	VERCORS OUEST	1		R
10/12/2020	V	V2620234	CHASTAN	Agriculteur - E		ROCHE ST SECRET	LA_LANCE	2		R
10/12/2020	V	V2620249	MANCIP	ONF		IZON LA BRUISSE	BARONNIES	1		R
11/12/2020	V	V2620235	CHASTAN	Agriculteur - E		ROCHE ST SECRET	LA_LANCE	1		R
11/12/2020	V	V2620260	FALLAIS	FDC		CHALANCON	ROANNE	5		R
12/12/2020	V	V2620256	FALLAIS	FDC		BOUVIERES	ROUBION SAOU	1		R
12/12/2020	V	V2620273	PARISSET	PNRBP	LAPIE C	BALLONS	CHABRE	1		R
13/12/2020	F	F2620088	BLACHIER	OFB	BOUYER V/MO	ALLAN	Exterieur zone			NR
13/12/2020	H	H2620011	BRUN	OFB		VASSIEUX EN VER	VERCORS OUEST	4		INV
14/12/2020	C	C2620011	BLACHIER	OFB	BOUVET S/MO	ST AGNAN EN VE	VERCORS HAUTS PL		Chevreuril	R
14/12/2020	T	T2620029	BRUN	OFB		VASSIEUX EN VER	VERCORS OUEST	4		R
14/12/2020	V	V2620239	BLACHIER	OFB	BOUVET S/MO	ST AGNAN EN VE	VERCORS HAUTS PL	1		INV

Toute utilisation des données est soumise à autorisation de l'animateur du Réseau
Rappel des abréviations type d'indices : V=obs. visuelle, F=fèces, C=carcasse proie sauvage, H=hurllement, P=poils, T=traces, U=urine, S=sang, D=déouille de loup, E=carcasse proie domestique

Date	Type	N°Ref	Nom	Organisme	Observateur	Commune	Massif	Nb	Espèce	Fiabilité
N°Dpt 26										
14/12/2020	V	V2620257	FALLAIS	FDC		BOUVIERES	ROUBION SAOU	3		R
15/12/2020	F	F2620090	PILLOUD	ONF		MENGLON	HAUT DIOIS			
15/12/2020	F	F2620091	PILLOUD	ONF		MENGLON	HAUT DIOIS			
15/12/2020	V	V2620231	CHASTAN	Agriculteur - E		VESC	ROUBION SAOU	2		R
16/12/2020	F	F2620092	PILLOUD	ONF	APPAY L	ST JULIEN EN QUI	VERCORS OUEST			
17/12/2020	V	V2620261	FALLAIS	FDC		CHALANCON	ROANNE	4		R
18/12/2020	V	V2620232	CHASTAN	Agriculteur - E		VESC	ROUBION SAOU	2		R
18/12/2020	V	V2620267	CHAUDERON	FDC		PLAN DE BAIX	LA RAYE	2		R
21/12/2020	V	V2620262	FALLAIS	FDC		CHALANCON	ROANNE	7		R
21/12/2020	V	V2620263	FALLAIS	FDC		CHALANCON	ROANNE	3		R
22/12/2020	T	T2620025	HENN	AEM		CHATILLON EN D	TRIEVES	1		R
23/12/2020	V	V2620233	CHASTAN	Agriculteur - E		VESC	ROUBION SAOU	1		R
23/12/2020	V	V2620264	CHASTAN	Agriculteur - E		VESC	ROUBION SAOU	3		R
24/12/2020	F	F2620083	GABET	OFB		TEYSSIERES	EYGUES			R
28/12/2020	V	V2620227	CURIEL	AEM		VERCOIRAN	BARONNIES	2		R
03/01/2021	V	V2621020	FALLAIS	FDC		CORNILLAC	OULE	2		R
03/01/2021	V	V2621026	FALLAIS	FDC		CHALANCON	ROANNE	3		R
03/01/2021	V	V2621099	PARISET	PNRBP	LAPIE C	BALLONS	CHABRE	5		R
04/01/2021	V	V2621010	BERINGER	DDT	FAURE S	CHARMES SUR L H	Exterieur zone	1		R
04/01/2021	V	V2621017	MANCIP	ONF		IZON LA BRUISSE	BARONNIES	2		R
04/01/2021	V	V2621021	FALLAIS	FDC		CORNILLAC	OULE	2		R
05/01/2021	T	T2621014	PILLOUD	ONF		BOULC	HAUT DIOIS	5		R
05/01/2021	U	U2621002	PILLOUD	ONF		BOULC	HAUT DIOIS			
05/01/2021	U	U2621003	PILLOUD	ONF		BOULC	HAUT DIOIS			
05/01/2021	V	V2621004	CURIEL	AEM		VERCOIRAN	BARONNIES	2		R
05/01/2021	V	V2621048	CHAUDERON	FDC		GIGORS ET LOZE	LA RAYE	1		NR
06/01/2021	V	V2621001	CHASTAN	Agriculteur - E		ROCHE ST SECRET	LA_LANCE	1		R
07/01/2021	T	T2621006	MANCIP	ONF		MONTGUERS	CASSET	2		R
07/01/2021	V	V2621005	CURIEL	AEM		VERCOIRAN	BARONNIES	1		R
07/01/2021	V	V2621012	ANDRIEUX AR	PNR ^{Vercors}	FAGUET M	VASSIEUX EN VER	VERCORS OUEST	1		R
07/01/2021	V	V2621043	CHASTAN	Agriculteur - E		VESC	ROUBION SAOU	1		R
07/01/2021	V	V2621058	PARISET	PNRBP		VILLEPERDRIX	ROANNE	1		R
08/01/2021	F	F2621017	BRUN	OFB	ROMAGNY T	LA CHAPELLE EN	VERCORS OUEST			R
09/01/2021	V	V2621006	CURIEL	AEM		VERCOIRAN	BARONNIES	1		R
09/01/2021	V	V2621022	FALLAIS	FDC		VOLVENT	ROANNE	1		R
11/01/2021	D	D2621001	PEREZ	OFB	SCHMITT	SOUSPIERRE	LA_LANCE			R
11/01/2021	F	F2621018	BRUN	OFB	JALLIFIER M	VASSIEUX EN VER	VERCORS OUEST			R
11/01/2021	V	V2621002	CHASTAN	Agriculteur - E		ROCHE ST SECRET	LA_LANCE	1		R
12/01/2021	F	F2621001	RYSIEWICZ	ONF		LA CHAPELLE EN	HERBOUILLY			
12/01/2021	F	F2621002	AUBERGIER	OFB	BERTRAND A	BARRET DE LIOUR	ALBION			
12/01/2021	F	F2621008	AUBERGIER	OFB	BERTRAND A	MONTBRUN LES B	VENTOURET			
12/01/2021	F	F2621014	MANCIP	ONF		BARRET DE LIOUR	ALBION			
12/01/2021	F	F2621015	MANCIP	ONF		BARRET DE LIOUR	ALBION			
12/01/2021	F	F2621033	VANHULLE	ONF		ARPAVON	CASSET			
12/01/2021	S	S2621002	MANCIP	ONF		BARRET DE LIOUR	ALBION			
12/01/2021	T	T2621004	AUBERGIER	OFB	BERTRAND A	BARRET DE LIOUR	ALBION	2		R
12/01/2021	T	T2621007	MANCIP	ONF		BARRET DE LIOUR	ALBION	2		R
13/01/2021	F	F2621009	AUBERGIER	OFB	BERTRAND A	MONTBRUN LES B	ALBION			
13/01/2021	V	V2621049	CHAUDERON	FDC		GIGORS ET LOZE	LA RAYE	1		R
14/01/2021	F	F2621003	AUBERGIER	OFB	BERTRAND A	MEVOUILLON	ALBION			
14/01/2021	F	F2621004	AUBERGIER	OFB	BERTRAND A	MEVOUILLON	ALBION			
14/01/2021	F	F2621005	AUBERGIER	OFB	BERTRAND A	MEVOUILLON	ALBION			
14/01/2021	F	F2621006	AUBERGIER	OFB	BERTRAND A	MEVOUILLON	ALBION			
14/01/2021	F	F2621007	AUBERGIER	OFB	BERTRAND A	MEVOUILLON	ALBION			
14/01/2021	F	F2621010	AUBERGIER	OFB	BERTRAND A	PLAISANS	VENTOURET			
14/01/2021	F	F2621011	AUBERGIER	OFB	BERTRAND A	MEVOUILLON	ALBION			
14/01/2021	F	F2621012	AUBERGIER	OFB	BERTRAND A		BARONNIES			

Toute utilisation des données est soumise à autorisation de l'animateur du Réseau
Rappel des abréviations type d'indices : V=obs. visuelle, F=fèces, C=carcasse proie sauvage, H=hurllement, P=poils, T=traces, U=urine, S=sang, D=déouille de loup, E=carcasse proie domestique

Date	Type	N°Ref	Nom	Organisme	Observateur	Commune	Massif	Nb	Espèce	Fiabilité
N°Dpt 26										
14/01/2021	V	V2621018	FALLAIS	FDC		BOUVIERES	ROUBION SAOU	3		R
16/01/2021	V	V2621007	CURIEL	AEM		VERCOIRAN	BARONNIES	1		R
16/01/2021	V	V2621008	CURIEL	AEM		BUIS LES BARONN	BARONNIES	1		R
16/01/2021	V	V2621027	FALLAIS	FDC		CHALANCON	ROANNE	1		R
18/01/2021	F	F2621013	CALI	OFB			BARONNIES			
18/01/2021	V	V2621003	CHASTAN	Agriculteur - E		ROCHE ST SECRET	LA_LANCE	1		R
18/01/2021	V	V2621009	CURIEL	AEM		VERCOIRAN	BARONNIES	1		INV
18/01/2021	V	V2621023	FALLAIS	FDC		VOLVENT	ROANNE	1		R
20/01/2021	S	S2621003	AMODEI	Particulier		LA CHAPELLE EN	VERCORS OUEST			
20/01/2021	S	S2621004	AMODEI	Particulier		LA CHAPELLE EN	VERCORS OUEST			
20/01/2021	T	T2621009	AMODEI	Particulier		LA CHAPELLE EN	VERCORS OUEST	2		R
21/01/2021	P	P2621001	BERINGER	DDT		ST DONAT SUR L	Exterieur zone			NR
21/01/2021	V	V2621024	FALLAIS	FDC		CHALANCON	ROANNE	3		R
21/01/2021	V	V2621051	CHAUDERON	FDC		PLAN DE BAIX	LA RAYE	1		R
21/01/2021	V	V2621100	PARISET	PNRBP	LAPIE C	BALLONS	CHABRE	5		R
22/01/2021	V	V2621040	CHASTAN	Agriculteur - E		VESC	ROUBION SAOU	2		R
25/01/2021	V	V2621101	BERINGER	DDT	BARBIER J	MORNANS	ROUBION SAOU	1		R
26/01/2021	F	F2621019	BLACHIER	OFB	VINCENT G	PRADELLE	ROANNE			R
26/01/2021	T	T2621001	BLACHIER	OFB	VINCENT G	AUCELON	ROANNE	4		R
26/01/2021	V	V2621013	BLACHIER	OFB	VINCENT G	PRADELLE	ROANNE	4		R
27/01/2021	V	V2621044	CHASTAN	Agriculteur - E		VESC	ROUBION SAOU	2		R
27/01/2021	V	V2621059	HENN	AEM	CLUZEAU F	DIE	HAUT DIOIS	1		INV
29/01/2021	V	V2621028	CHASTAN	Agriculteur - E		ROCHE ST SECRET	LA_LANCE	1		R
31/01/2021	V	V2621011	BLACHIER	OFB	CHAIX E	ST RESTITUT	Exterieur zone	1		R
02/02/2021	V	V2621025	FALLAIS	FDC		CHALANCON	ROANNE	1		R
02/02/2021	V	V2621052	FALLAIS	FDC		LEMPES	CASSET	6		R
03/02/2021	V	V2621029	CHASTAN	Agriculteur - E		ROCHE ST SECRET	LA_LANCE	1		R
03/02/2021	V	V2621123	FALLAIS	FDC		CORNILLON SUR L	ROANNE	1		R
04/02/2021	V	V2621033	PARISET	PNRBP		MONTBRUN LES B	ALBION	2		R
05/02/2021	T	T2621002	BLACHIER	OFB		AUCELON	ROANNE	4		R
08/02/2021	V	V2621034	PARISET	PNRBP		MONTBRUN LES B	ALBION	1		R
09/02/2021	T	T2621005	HENN	AEM		LA CHAPELLE EN	HERBOUILLY	5		R
09/02/2021	V	V2621030	CHASTAN	Agriculteur - E		ROCHE ST SECRET	LA_LANCE	2		R
11/02/2021	V	V2621014	CURIEL	AEM		VERCOIRAN	BARONNIES	1		R
11/02/2021	V	V2621015	CURIEL	AEM		VERCOIRAN	BARONNIES	3		R
11/02/2021	V	V2621060	BRUN	OFB	BAUDE MJ	LEONCEL	LA RAYE	2		R
11/02/2021	V	V2621124	FALLAIS	FDC		CORNILLON SUR L	ROANNE	1		R
12/02/2021	F	F2621026	BOUTIN	Particulier		GIGORS ET LOZE	LA RAYE			
12/02/2021	T	T2621010	BRUN	OFB		BOUVANTE	VERCORS OUEST	4		R
12/02/2021	V	V2621035	PARISET	PNRBP		MONTBRUN LES B	ALBION	1		R
13/02/2021	V	V2621061	SMTT	LPO		AUBRES	EYGUES	1		INV
14/02/2021	T	T2621013	ESCOFFIER	OFB	ROMANET M	CHALANCON	ROANNE	3		R
14/02/2021	V	V2621019	FALLAIS	FDC		BOUVIERES	ROUBION SAOU	6		R
14/02/2021	V	V2621102	CHAUDERON	FDC		GIGORS ET LOZE	LA RAYE	1		R
14/02/2021	V	V2621128	PICART	OFB		DIEULEFIT	ROUBION SAOU	1		R
15/02/2021	T	T2621003	NARDIN	Particulier		LEONCEL	LA RAYE	4		INV
15/02/2021	U	U2621001	NARDIN	Particulier		LEONCEL	LA RAYE			
15/02/2021	V	V2621036	NARDIN	Particulier		BARBIERES	LA RAYE	3		R
15/02/2021	V	V2621129	PICART	OFB		DIEULEFIT	ROUBION SAOU	1		R
16/02/2021	V	V2621041	CHASTAN	Agriculteur - E		VESC	ROUBION SAOU	5		R
16/02/2021	V	V2621045	MANCIP	ONF		MONTGUERS	CASSET	2		R
18/02/2021	V	V2621031	CHASTAN	Agriculteur - E		ROCHE ST SECRET	LA_LANCE	1		R
18/02/2021	V	V2621050	CHAUDERON	FDC		GIGORS ET LOZE	LA RAYE	3		R
18/02/2021	V	V2621057	PARISET	PNRBP		MONTAUBAN SUR	CASSET	4		R
18/02/2021	V	V2621063	MANCIP	ONF		IZON LA BRUISSE	BARONNIES	2		R
19/02/2021	V	V2621037	CURIEL	AEM		BUIS LES BARONN	BARONNIES	2		R
19/02/2021	V	V2621038	CURIEL	AEM		VERCOIRAN	BARONNIES	3		R

Toute utilisation des données est soumise à autorisation de l'animateur du Réseau
Rappel des abréviations type d'indices : V=obs. visuelle, F=fèces, C=carcasse proie sauvage, H=hurllement, P=poils, T=traces, U=urine, S=sang, D=déouille de loup, E=carcasse proie domestique

Date	Type	N°Ref	Nom	Organisme	Observateur	Commune	Massif	Nb	Espèce	Fiabilité
N°Dpt	26									
19/02/2021	V	V2621103	CHAUDERON	FDC		GIGORS ET LOZE	LA RAYE	1		R
21/02/2021	H	H2621001	ANDRIEUX AR	PNRVercors		VASSIEUX EN VER	VERCORS OUEST	3		R
21/02/2021	V	V2621016	HENN	AEM		CHATILLON EN D	VERCORS HAUTS PL	1		R
21/02/2021	V	V2621053	PARISET	PNRBP		ST FERREOL TREN	EYGUES	1		R
21/02/2021	V	V2621054	PARISET	PNRBP		ST FERREOL TREN	EYGUES	1		R
23/02/2021	F	F2621016	LEMARREC	ONF		ST AGNAN EN VE	VERCORS HAUTS PL			
23/02/2021	H	H2621002	ANDRIEUX AR	PNRVercors	FAGUET M	VASSIEUX EN VER	VERCORS OUEST	2		R
23/02/2021	V	V2621046	ANDRIEUX AR	PNRVercors	FAGUET M	VASSIEUX EN VER	VERCORS OUEST	3		R
24/02/2021	V	V2621047	MANCIP	ONF		MONTGUERS	CASSET	3		R
24/02/2021	V	V2621062	SMT	LPO		AUBRES	EYGUES	1		R
01/03/2021	V	V2621032	CHASTAN	Agriculteur - E		ROCHE ST SECRET	LA_LANCE	2		R
01/03/2021	V	V2621064	MANCIP	ONF		IZON LA BRUISSE	BARONNIES	4		R
01/03/2021	V	V2621067	MANCIP	ONF		MONTGUERS	CASSET	3		R
02/03/2021	V	V2621039	CURIEL	AEM		VERCOIRAN	BARONNIES	2		R
03/03/2021	F	F2621025	TOURNIER	PNRVercors		ST AGNAN EN VE	VERCORS HAUTS PL			
03/03/2021	H	H2621003	MANCIP	ONF	NICOLAS ALAI	EYGALAYES	ALBION	6		INV
03/03/2021	V	V2621071	PARISET	PNRBP		MONTBRUN LES B	ALBION	2		R
05/03/2021	V	V2621109	CHAUDERON	FDC		PLAN DE BAIX	LA RAYE	2		R
05/03/2021	V	V2621126	METTON	Assoc. des Lou	ARNAUD J/RO	BEAURIERES	HAUT DIOIS	7		
06/03/2021	V	V2621055	CURIEL	AEM		VERCOIRAN	BARONNIES	1		R
07/03/2021	V	V2621072	PARISET	PNRBP		MONTBRUN LES B	ALBION	1		R
08/03/2021	E	E2621001	PICART	OFB		SAOU	ROUBION SAOU		Chien	R
08/03/2021	P	P2621002	PICART	OFB		SAOU	ROUBION SAOU			
08/03/2021	S	S2621001	PICART	OFB		SAOU	ROUBION SAOU			NR
08/03/2021	V	V2621042	CHASTAN	Agriculteur - E		VESC	ROUBION SAOU	2		R
08/03/2021	V	V2621065	MANCIP	ONF		IZON LA BRUISSE	BARONNIES	2		R
08/03/2021	V	V2621068	MANCIP	ONF		MONTGUERS	CASSET	3		R
09/03/2021	V	V2621073	PARISET	PNRBP		MONTBRUN LES B	ALBION	3		R
10/03/2021	V	V2621074	PARISET	PNRBP		MONTBRUN LES B	ALBION	1		R
10/03/2021	V	V2621090	MAILE	CG		SAOU	ROUBION SAOU	2		R
11/03/2021	V	V2621066	MANCIP	ONF		IZON LA BRUISSE	BARONNIES	2		R
11/03/2021	V	V2621087	CHASTAN	Agriculteur - E		VESC	ROUBION SAOU	2		R
12/03/2021	F	F2621020	PARISET	PNRBP		MONTAUBAN SUR	BARONNIES			
12/03/2021	V	V2621078	PARISET	PNRBP		ST FERREOL TREN	EYGUES	1		R
12/03/2021	V	V2621080	PARISET	PNRBP		ST FERREOL TREN	EYGUES	1		R
13/03/2021	V	V2621056	ROZAND	ONF	FREL P	BOUVANTE	VERCORS OUEST	1		R
13/03/2021	V	V2621079	PARISET	PNRBP		ST FERREOL TREN	EYGUES	1		R
14/03/2021	H	H2621004	ANDRIEUX AR	PNRVercors		VASSIEUX EN VER	VERCORS OUEST	2		R
14/03/2021	V	V2621088	CHASTAN	Agriculteur - E		VESC	ROUBION SAOU	1		R
14/03/2021	V	V2621114	PARISET	PNRBP	RUDANT Y	BALLONS	CHABRE	3		R
16/03/2021	T	T2621008	ANDRIEUX AR	PNRVercors		VASSIEUX EN VER	VERCORS OUEST	3		R
16/03/2021	T	T2621011	BRUN	OFB		ST JEAN EN ROYA	VERCORS OUEST	1		R
18/03/2021	F	F2621021	PARISET	PNRBP		MONTAUBAN SUR	BARONNIES			
18/03/2021	F	F2621022	PARISET	PNRBP		MONTAUBAN SUR	BARONNIES			
18/03/2021	F	F2621023	PARISET	PNRBP		MONTAUBAN SUR	BARONNIES			
18/03/2021	F	F2621024	PARISET	PNRBP		MONTAUBAN SUR	BARONNIES			
18/03/2021	V	V2621110	CHAUDERON	FDC		PLAN DE BAIX	LA RAYE	1		R
18/03/2021	V	V2621127	METTON	Assoc. des Lou	BOUVET S	BOUVANTE	VERCORS OUEST	1		
19/03/2021	V	V2621069	MANCIP	ONF		MONTGUERS	CASSET	2		R
20/03/2021	V	V2621081	PARISET	PNRBP		ST FERREOL TREN	EYGUES	1		R
21/03/2021	V	V2621082	PARISET	PNRBP		MONTAUBAN SUR	BARONNIES	1		R
21/03/2021	V	V2621104	CHAUDERON	FDC		GIGORS ET LOZE	LA RAYE	3		R
21/03/2021	V	V2621105	CHAUDERON	FDC		GIGORS ET LOZE	LA RAYE	2		R
22/03/2021	V	V2621083	PARISET	PNRBP		MONTAUBAN SUR	BARONNIES	3		R
22/03/2021	V	V2621089	CHASTAN	Agriculteur - E		VESC	ROUBION SAOU	1		R
23/03/2021	V	V2621070	MANCIP	ONF		MONTGUERS	CASSET	3		R
24/03/2021	P	P2621003	PARISET	PNRBP		MONTAUBAN SUR	BARONNIES			

Toute utilisation des données est soumise à autorisation de l'animateur du Réseau
Rappel des abréviations type d'indices : V=obs. visuelle, F=fèces, C=carcasse proie sauvage, H=hurllement, P=poils, T=traces, U=urine, S=sang, D=déouille de loup, E=carcasse proie domestique

Date	Type	N°Ref	Nom	Organisme	Observateur	Commune	Massif	Nb	Espèce	Fiabilité
N°Dpt 26										
25/03/2021	V	V2621084	PARISET	PNRBP		MONTAUBAN SUR	BARONNIES	1		R
25/03/2021	V	V2621111	CHAUDERON	FDC		PLAN DE BAIX	LA RAYE	1		R
25/03/2021	V	V2621112	CURIEL	AEM	DE RIOLS	BUIS LES BARONN	BARONNIES	3		R
25/03/2021	V	V2621113	CURIEL	AEM	DE RIOLS	VERCOIRAN	BARONNIES	3		R
27/03/2021	C	C2621001	ANDRIEUX AR	PNRVercors		ST AGNAN EN VE	VERCORS HAUTS PL		Chamois	R
27/03/2021	F	F2621027	ANDRIEUX AR	PNRVercors		ST AGNAN EN VE	VERCORS HAUTS PL			
27/03/2021	T	T2621012	ANDRIEUX AR	PNRVercors		ST AGNAN EN VE	VERCORS HAUTS PL	1		R
28/03/2021	V	V2621075	PARISET	PNRBP		MONTBRUN LES B	ALBION	2		R
29/03/2021	V	V2621085	PARISET	PNRBP		IZON LA BRUISSE	CHABRE	1		INV
29/03/2021	V	V2621091	ROZAND	ONF	FREL P	BOUVANTE	VERCORS OUEST	1		R
30/03/2021	V	V2621125	GUILLOUD	FDC	MARY T	LEONCEL	LA RAYE	3		R
01/04/2021	V	V2621092	ROZAND	ONF	FREL P	BOUVANTE	VERCORS OUEST	1		R
N°Dpt 27										
06/11/2020	E	E2720002	MESSAGGIO	OFB	HERNOT C	MARCILLY-SUR-EU	PAYS_BRAY			INV
11/11/2020	V	V2720003	MESSAGGIO	OFB	REDON W	MUZY	Exterieur zone	1		INV
N°Dpt 28										
29/11/2020	C	C2820004	LAUNAY	OFB	ROUSSEAU M	ERMENONVILLE-	Exterieur zone		Chevreuil	NR
04/01/2021	V	V2821001	MARCHOUX	OFB	DUFRESNE R	SANTILLY	Exterieur zone	1		INV
14/02/2021	C	C2821001	MARCHOUX	OFB	GENNESEAUX	CONIE-MOLITARD	Exterieur zone		Chevreuil	NR
19/02/2021	V	V2821002	MARCHOUX	OFB	COURTOIS JP	CHUISNES	Exterieur zone	1		NR
06/03/2021	V	V2821003	LAUNAY	OFB	MALBET JS	MESNIL-THOMAS	Exterieur zone	1		INV
11/03/2021	V	V2821005	HUREL	OFB	DECOURTIE JC	TRANCRAINVILLE	Exterieur zone	1		INV
12/03/2021	V	V2821004	HUREL	OFB	FERRIERE S	TRANCRAINVILLE	Exterieur zone	1		INV
N°Dpt 30										
12/11/2020	T	T3020001	BENOIT	DDTM	RUFFINATO	SAINT-GILLES	COSTIERES	1		INV
11/01/2021	V	V3021001	MONTPELLIER	OFB	DUCHAMPT	SAINT-AMBROIX	Exterieur zone	1		INV
N°Dpt 31										
07/01/2021	V	V3121001	BOUDRIERE	OFB	BUC	SALEICH	Exterieur zone	1		INV
27/02/2021	V	V3121002	BOUDRIERE	OFB	GUAUS J	ARLOS	Exterieur zone	1		INV
27/02/2021	V	V3121003	STEINMETZ	OFB	DARMANI	ARTIGUE	Exterieur zone	1		R
N°Dpt 32										
04/12/2020	V	V3220001	RUMEAU	OFB	GJBBERS J	LANNUX	Exterieur zone	1		NR
22/01/2021	V	V3221001	RUMEAU	OFB	THIERRY N	LOUBERSAN	Exterieur zone	1		INV
N°Dpt 33										
08/01/2021	E	E3321001	DE BEAULIEU	OFB	NICOLETTI B	SABLONS	Exterieur zone			NR
05/03/2021	V	V3321001	DE BEAULIEU	OFB	LAUGLANEY A	VILLENAVE-D'OR	Exterieur zone			NR
N°Dpt 34										
01/11/2020	P	P3420009	ARNAUD	OFB	LAPEYRIE P	FRAISSE-SUR-AGO	CAROUX			NR
01/11/2020	V	V3420089	VUITON	OFB		SOULIE	SOMAIL	1		R
02/11/2020	V	V3420088	VUITON	OFB		SOULIE	SOMAIL	1		R
03/11/2020	V	V3420090	VUITON	OFB		SOULIE	SOMAIL	1		INV
04/11/2020	V	V3420091	VUITON	OFB		SOULIE	SOMAIL	1		INV
04/11/2020	V	V3420092	VUITON	OFB		CAMBON-ET-SALV	CAROUX	1		INV
05/11/2020	V	V3420093	VUITON	OFB		CAMBON-ET-SALV	CAROUX	1		INV
07/11/2020	V	V3420098	LARUE	OFB		CAMBON-ET-SALV	CAROUX	1		INV
09/11/2020	V	V3420094	VUITON	OFB		SOULIE	SOMAIL	1		R
13/11/2020	C	C3420003	ITY	OFB		ROSI	CAROUX		Mouflon	INV
13/11/2020	V	V3420101	VUITON	OFB		SOULIE	SOMAIL	1		INV
17/11/2020	V	V3420102	VUITON	OFB		SOULIE	SOMAIL	1		INV
18/11/2020	V	V3420103	VUITON	OFB		SOULIE	SOMAIL	1		R

Toute utilisation des données est soumise à autorisation de l'animateur du Réseau
Rappel des abréviations type d'indices : V=obs. visuelle, F=fèces, C=carcasse proie sauvage, H=hurllement, P=poils, T=traces, U=urine, S=sang, D=déouille de loup, E=carcasse proie domestique

Date	Type	N°Ref	Nom	Organisme	Observateur	Commune	Massif	Nb	Espèce	Fiabilité
N°Dpt	34									
19/11/2020	V	V3420104	VUITON	OFB		SOULIE	SOMAIL	1		INV
20/11/2020	V	V3420106	VUITON	OFB		FRAISSE-SUR-AGO	CAROUX			INV
20/11/2020	V	V3420107	VUITON	OFB		FRAISSE-SUR-AGO	CAROUX	1		R
21/11/2020	V	V3420099	VUITON	OFB		CAMBON-ET-SALV	CAROUX	1		INV
21/11/2020	V	V3420100	VUITON	OFB		CAMBON-ET-SALV	CAROUX	1		INV
22/11/2020	V	V3420108	VUITON	OFB		SOULIE	SOMAIL	1		INV
25/11/2020	V	V3420105	VUITON	OFB		FRAISSE-SUR-AGO	CAROUX	1		INV
27/11/2020	V	V3420109	VUITON	OFB		CAMBON-ET-SALV	CAROUX	1		INV
30/11/2020	F	F3420011	VUITON	OFB		SOULIE	SOMAIL			INV
03/12/2020	V	V3420110	VUITON	OFB		CAMBON-ET-SALV	CAROUX	1		INV
04/12/2020	V	V3420111	VUITON	OFB		CAMBON-ET-SALV	CAROUX	1		INV
04/12/2020	V	V3420112	VUITON	OFB		FRAISSE-SUR-AGO	CAROUX	1		R
04/12/2020	V	V3420113	VUITON	OFB		FRAISSE-SUR-AGO	CAROUX	1		INV
07/12/2020	C	C3420004	MILHAU	OFB	CLAVEL L	ROSI	CAROUX		Mouflon	R
09/12/2020	S	S3420001	BRINGUIER	OFB		SOULIE	SOMAIL			
09/12/2020	T	T3420006	BRINGUIER	OFB		SOULIE	SOMAIL	1		INV
14/12/2020	V	V3420114	VUITON	OFB		FRAISSE-SUR-AGO	CAROUX	1		INV
14/12/2020	V	V3420115	VUITON	OFB		FRAISSE-SUR-AGO	CAROUX	1		INV
20/12/2020	V	V3420119	VUITON	OFB		CAMBON-ET-SALV	CAROUX	1		INV
21/12/2020	V	V3420117	ARNAUD	OFB	FABREGUES P	SAINT-MAURICE-N	LARZAC	1		INV
25/12/2020	V	V3420121	ITTY	OFB		ROSI	CAROUX	1		INV
28/12/2020	V	V3420116	ARNAUD	OFB		SAINT-MAURICE-N	LARZAC_2	1		R
30/12/2020	V	V3420118	VUITON	OFB		CAMBON-ET-SALV	CAROUX	1		R
30/12/2020	V	V3420120	VUITON	OFB		CAMBON-ET-SALV	CAROUX	1		INV
02/01/2021	F	F3421001	ARNAUD	OFB		SAINT-MAURICE-N	LARZAC			
02/01/2021	F	F3421002	ARNAUD	OFB		SAINT-MAURICE-N	LARZAC			
02/01/2021	F	F3421003	ARNAUD	OFB		SAINT-MAURICE-N	LARZAC			
02/01/2021	F	F3421004	ARNAUD	OFB		SAINT-MAURICE-N	LARZAC			NR
02/01/2021	F	F3421005	ARNAUD	OFB		SAINT-MAURICE-N	LARZAC			INV
02/01/2021	V	V3421001	ARNAUD	OFB	HANULA G	SAINT-MAURICE-N	LARZAC_2	1		R
03/01/2021	V	V3421003	VUITON	OFB		CAMBON-ET-SALV	CAROUX	1		INV
04/01/2021	V	V3421004	VUITON	OFB		FRAISSE-SUR-AGO	CAROUX	1		INV
05/01/2021	V	V3421005	VUITON	OFB		CAMBON-ET-SALV	CAROUX	1		INV
05/01/2021	V	V3421008	ITTY	OFB		ROSI	CAROUX			INV
07/01/2021	C	C3421001	ITTY	OFB		ROSI	CAROUX			INV
15/01/2021	V	V3421002	ARNAUD	OFB		SAINT-MAURICE-N	LARZAC_2	1		R
16/01/2021	T	T3421001	GRENTE	OFB		COURNIOU	SOMAIL	1		R
18/01/2021	F	F3421006	VUITON	OFB		SOULIE	SOMAIL			NR
19/01/2021	V	V3421006	VUITON	OFB		SOULIE	SOMAIL	1		R
19/01/2021	V	V3421009	ITTY	OFB		ROSI	CAROUX	1		R
21/01/2021	P	P3421001	ARNAUD	OFB		SAINT-MAURICE-N	LARZAC			NR
21/01/2021	P	P3421002	ARNAUD	OFB	MAGNE M	SAINT-MAURICE-N	LARZAC			NR
21/01/2021	V	V3421016	VUITON	OFB		SOULIE	SOMAIL	1		R
24/01/2021	V	V3421007	VUITON	OFB		CAMBON-ET-SALV	CAROUX	1		INV
30/01/2021	V	V3421011	VUITON	OFB	RAVILLE	ROQUEBRUN	Exterieur zone	1		NR
05/02/2021	V	V3421010	VUITON	OFB	BARTHEZ B	SOULIE	SOMAIL	1		R
08/02/2021	P	P3421003	VUITON	OFB	BARTHEZ B	SOULIE	SOMAIL			R
08/02/2021	P	P3421004	VUITON	OFB	BARTHEZ B	SOULIE	SOMAIL			NR
08/02/2021	P	P3421005	VUITON	OFB		SOULIE	SOMAIL			NR
08/02/2021	V	V3421022	ARNAUD	OFB	BARAN R	RIVES	LARZAC	1		NR
10/02/2021	V	V3421021	PETIT	OFB		SAINT-MAURICE-N	LARZAC_2	1		R
11/02/2021	V	V3421014	VUITON	OFB		FRAISSE-SUR-AGO	SOMAIL	1		R
11/02/2021	V	V3421015	VUITON	OFB		SOULIE	SOMAIL	1		INV
12/02/2021	F	F3421009	GUIFON	ONF		CAMBON-ET-SALV	CAROUX			NR
18/02/2021	V	V3421013	VUITON	OFB	BARTHEZ B	SOULIE	SOMAIL	1		R
24/02/2021	V	V3421029	VUITON	OFB		CAMBON-ET-SALV	CAROUX	1		INV
01/03/2021	V	V3421019	VUITON	OFB	GAZEL J	SOULIE	SOMAIL	1		R

Toute utilisation des données est soumise à autorisation de l'animateur du Réseau
Rappel des abréviations type d'indices : V=obs. visuelle, F=fèces, C=carcasse proie sauvage, H=hurllement, P=poils, T=traces, U=urine, S=sang, D=déouille de loup, E=carcasse proie domestique

Date	Type	N°Ref	Nom	Organisme	Observateur	Commune	Massif	Nb	Espèce	Fiabilité
N°Dpt 34										
02/03/2021	V	V3421032	VUITON	OFB		FRAISSE-SUR-AGO	SOMAIL	1		INV
03/03/2021	V	V3421018	VUITON	OFB	BARTHEZ B	SOULIE	SOMAIL	1		INV
03/03/2021	V	V3421031	ARNAUD	OFB		SAINT-MICHEL	LARZAC	1		INV
05/03/2021	F	F3421007	ITTY	OFB		CASTANET-LE-HA	CAROUX			R
05/03/2021	V	V3421026	VUITON	OFB		COURNIOU	SOMAIL	1		INV
08/03/2021	F	F3421008	VUITON	OFB	GAZEL B	SOULIE	SOMAIL			R
11/03/2021	V	V3421020	VUITON	OFB	BARTHEZ B	SOULIE	SOMAIL	1		R
12/03/2021	V	V3421033	VUITON	OFB		FRAISSE-SUR-AGO	SOMAIL	1		INV
13/03/2021	V	V3421027	VUITON	OFB		CAMBON-ET-SALV	CAROUX	1		INV
13/03/2021	V	V3421028	VUITON	OFB		CAMBON-ET-SALV	CAROUX	1		INV
19/03/2021	V	V3421023	VUITON	OFB	BARTHEZ B	SOULIE	SOMAIL	1		INV
21/03/2021	V	V3421024	VUITON	OFB	BARTHEZ B	SOULIE	SOMAIL	1		R
24/03/2021	V	V3421025	VUITON	OFB	BARTHEZ B	SOULIE	SOMAIL	1		R
24/03/2021	V	V3421030	VUITON	OFB		SOULIE	SOMAIL	1		INV
29/03/2021	V	V3421034	VUITON	OFB	BARTHEZB	SOULIE	SOMAIL	1		R
29/03/2021	V	V3421035	VUITON	OFB	BARTHEZ B	SOULIE	SOMAIL	1		R
30/03/2021	V	V3421036	ITTY	OFB		CAMBON-ET-SALV	CAROUX	1		R

N°Dpt 36

07/12/2020	C	C3620001	SOULAGNET	OFB	MERLAUD M	LIGNAC	Exterieur zone		Chevreuil	INV
23/01/2021	E	E3621001	HUREL	OFB	DEJOIE V	PRISSAC	Exterieur zone			NR
27/01/2021	V	V3621001	GILBERT	OFB	PAAUW-FOURE	THENAY	Exterieur zone	1		INV
27/01/2021	V	V3621002	GILBERT	OFB	PAAUW-FOURE	THENAY	Exterieur zone	1		INV
24/02/2021	P	P3621001	SOULAGNET	OFB		BRIANTES	Exterieur zone			NR
24/02/2021	T	T3621001	SOULAGNET	OFB		BRIANTES	Exterieur zone	1		NR
24/02/2021	V	V3621003	SOULAGNET	OFB	CAUNET E	BRIANTES	Exterieur zone	1		NR
24/02/2021	V	V3621004	SOULAGNET	OFB	MOULIN C	BRIANTES	Exterieur zone	1		NR
24/03/2021	V	V3621005	SOULAGNET	OFB	POLICE MUNIC	BUZANCAIS	Exterieur zone	1		NR

N°Dpt 37

18/01/2021	E	E3721001	LESAGE	OFB	LECOMTE F	VILLANDRY	Exterieur zone			NR
------------	---	----------	--------	-----	-----------	-----------	----------------	--	--	----

N°Dpt 38

02/11/2020	V	V3820121	BENYOUB	PNE		LE PERIER	VALBONNAIS	2		R
05/11/2020	V	V3820093	FORET	PNE	MARCIANO C/	LE BOURG D OISA	TAILLEFER OISANS	5		R
07/11/2020	F	F3820152	BERTRAND	PNE		LE FRENEY D OIS	GRANDES_ROUSSE			
07/11/2020	V	V3820094	COTTE	OFB	BOVAL S	ST NIZIER DU MO	VERCORS DRAC	2		R
09/11/2020	D	D3820012	CHABOT	OFB		NANTES EN RATI	TAILLEFER GRAND			R
09/11/2020	F	F3820153	MASSIT	OFB	LAUTROU K	MALLEVAL	COULMES			R
09/11/2020	F	F3820166	MASSIT	OFB	LAUTROU K	MALLEVAL	COULMES			R
09/11/2020	V	V3820098	COTTE	OFB	CROUZET P	MALLEVAL	COULMES	3		R
10/11/2020	V	V3820110	BRUNET	Assoc. Chasse	MAURY	VILLARD DE LANS	HERBOUILLY	1		INV
13/11/2020	V	V3820099	COTTE	OFB		MALLEVAL	COULMES	1		R
14/11/2020	C	C3820012	BRUNET	Assoc. Chasse	GROUY PAILLE	VILLARD DE LANS	HERBOUILLY		Cerf	R
14/11/2020	H	H3820020	BRUNET	Assoc. Chasse	LOCADELLI T	VILLARD DE LANS	HERBOUILLY	4		INV
14/11/2020	V	V3820095	MAGNAN	Particulier		STE AGNES	SEPT_LAUX	1		R
14/11/2020	V	V3820111	BRUNET	Assoc. Chasse	GRANDY C	VILLARD DE LANS	HERBOUILLY	1		R
15/11/2020	V	V3820119	ORECCHIONI	ONF	JÉRÔME S	PELLAFOL	OBIOU	7		R
16/11/2020	D	D3820013	BLANC	OFB		VAUJANY	GRANDES_ROUSSE			R
17/11/2020	V	V3820096	MAGNAN	Particulier		STE AGNES	SEPT_LAUX	3		R
17/11/2020	V	V3820122	BENYOUB	PNE		LE PERIER	VALBONNAIS	2		R
18/11/2020	F	F3820167	BENYOUB	PNE	PEYRET PH	LE PERIER	VALBONNAIS			R
21/11/2020	C	C3820014	FORET	PNE	PEYRET PH	LE BOURG D OISA	TAILLEFER OISANS		Chevreuil	R
21/11/2020	H	H3820021	MANDRON	ONF		GRESSE EN VERC	VERCORS HAUTS PL	3		R
22/11/2020	T	T3820066	MANDRON	ONF		GRESSE EN VERC	VERCORS HAUTS PL	3		R
23/11/2020	D	D3820017	MASSIT	OFB	CROUZET P	MALLEVAL	COULMES			R
26/11/2020	V	V3820097	MAGNAN	Particulier		STE AGNES	SEPT_LAUX	2		R

Toute utilisation des données est soumise à autorisation de l'animateur du Réseau
Rappel des abréviations type d'indices : V=obs. visuelle, F=fèces, C=carcasse proie sauvage, H=hurllement, P=poils, T=traces, U=urine, S=sang, D=déouille de loup, E=carcasse proie domestique

Date	Type	N°Ref	Nom	Organisme	Observateur	Commune	Massif	Nb	Espèce	Fiabilité
N°Dpt		38								
29/11/2020	C	C3820015	BERNERD	OFB	PELLEGRINI J	ST PAUL D IZEAU	Exterieur zone		Chevreuil	R
29/11/2020	F	F3820170	ORECCHIONI	ONF	JÉRÔME S	PELLAFOL	OBIOU			
01/12/2020	V	V3820120	REYNOLDS	Particulier		TREMINIS	JOCOUC_2	1		R
03/12/2020	T	T3820055	SEIGNEMARTIN	PNE		VILLARD NOTRE	TAILLEFER OISANS	2		R
06/12/2020	T	T3820067	REYNOLDS	Particulier		TREMINIS	JOCOUC_2	1		R
06/12/2020	V	V3820116	BERTRAND	PNE		LE BOURG D OISA	VERNEON	1		R
07/12/2020	F	F3820154	BERTRAND	PNE		ST CHRISTOPHE E	VERNEON			
07/12/2020	F	F3820155	BERTRAND	PNE		ST CHRISTOPHE E	VERNEON			
07/12/2020	T	T3820054	BERTRAND	PNE		ST CHRISTOPHE E	VERNEON	3		R
07/12/2020	T	T3820058	BLANC	OFB		LIVET ET GAVET	TAILLEFER OISANS	2		R
07/12/2020	T	T3820059	JENDOUBI	PNE		LE PERIER	VALBONNAIS	2		R
07/12/2020	U	U3820009	BLANC	OFB		LIVET ET GAVET	TAILLEFER OISANS			R
08/12/2020	T	T3820053	BAZIN	ONF		OZ	GRANDES_ROUSSE	1		R
09/12/2020	F	F3820171	ORECCHIONI	ONF	JÉRÔME S	PELLAFOL	OBIOU			
09/12/2020	T	T3820060	GIRARDON	PNE		ORNON	TAILLEFER OISANS	3		R
10/12/2020	T	T3820056	REYNOLDS	Particulier		TREMINIS	JOCOUC_2	1		R
10/12/2020	T	T3820065	MAGNAN	Particulier		STE AGNES	SEPT_LAUX	2		R
10/12/2020	T	T3820068	FORET	PNE	GARNIER M	ST CHRISTOPHE E	VERNEON	2		R
10/12/2020	T	T3820072	OLLIEU	PNE	GARNIER M	ST CHRISTOPHE E	VERNEON	2		R
10/12/2020	U	U3820013	OLLIEU	PNE	GARNIER M	ST CHRISTOPHE E	VERNEON			R
12/12/2020	V	V3820123	BENYOUB	PNE		VALJOUFFREY	VALBONNAIS	1		R
12/12/2020	V	V3820124	BENYOUB	PNE		VALJOUFFREY	VALBONNAIS	2		R
13/12/2020	C	C3820013	BRUNET	Assoc. Chasse	RAT M	VILLARD DE LANS	HERBOUILLY		Cerf	R
14/12/2020	T	T3820069	REYNOLDS	Particulier		TREMINIS	JOCOUC_2	2		R
14/12/2020	V	V3820100	BRUNET	Assoc. Chasse	PESENTI JF	VILLARD DE LANS	HERBOUILLY	1		R
14/12/2020	V	V3820107	BENYOUB	PNE	JACQUEMIER	LE PERIER	VALBONNAIS	1		R
15/12/2020	T	T3820061	TERREAU	PNE		VALJOUFFREY	VALBONNAIS	3		R
15/12/2020	U	U3820010	TERREAU	PNE		VALJOUFFREY	VALBONNAIS			R
15/12/2020	U	U3820011	TERREAU	PNE		VALJOUFFREY	VALBONNAIS			R
15/12/2020	U	U3820012	TERREAU	PNE		VALJOUFFREY	VALBONNAIS			R
16/12/2020	T	T3820057	GARCIA	ONF		PELLAFOL	OBIOU	7		R
16/12/2020	T	T3820062	GIRARDON	PNE		ORNON	TAILLEFER OISANS	2		R
16/12/2020	T	T3820070	REYNOLDS	Particulier		TREMINIS	JOCOUC_2	1		R
16/12/2020	V	V3820101	GARCIA	ONF		PELLAFOL	OBIOU	2		R
16/12/2020	V	V3820118	MAGNAN	Particulier		STE AGNES	SEPT_LAUX	1		R
17/12/2020	F	F3820172	MANDRON	ONF		PERCY	TRIEVES			
17/12/2020	V	V3820103	SEIGNEMARTIN	PNE		ORNON	TAILLEFER OISANS	3		R
20/12/2020	F	F3820173	ANDRIEUX AR	PNR	Vercors	FAGUET M	CORRENCON EN	HERBOUILLY		
21/12/2020	F	F3820162	BLANC	OFB		LIVET ET GAVET	TAILLEFER OISANS			
21/12/2020	F	F3820163	BLANC	OFB		LIVET ET GAVET	TAILLEFER OISANS			
21/12/2020	F	F3820164	BLANC	OFB		LIVET ET GAVET	TAILLEFER OISANS			
22/12/2020	D	D3820018	MASSIT	OFB		STE AGNES	SEPT_LAUX			R
22/12/2020	T	T3820071	MANDRON	ONF		BESSE	ROMANCHE	2		R
22/12/2020	V	V3820108	CHABOT	OFB	DELAVAL	ROISSARD	TRIEVES	2		R
23/12/2020	V	V3820104	SEIGNEMARTIN	PNE		VILLARD REYMO	TAILLEFER OISANS	2		R
26/12/2020	V	V3820112	BRUNET	Assoc. Chasse	PESENTI M	VILLARD DE LANS	HERBOUILLY	1		R
27/12/2020	V	V3820109	BAZIREAU	OFB	GACE G	THEYS	HAUT BREDAS	1		R
28/12/2020	T	T3820064	CHABOT	OFB		LALLEY	JOCOUC_2	3		R
28/12/2020	V	V3820105	BLANC	OFB	BRAESCH J	OULLES	TAILLEFER OISANS	2		R
28/12/2020	V	V3820113	BRUNET	Assoc. Chasse	PESENTI J ET F	VILLARD DE LANS	HERBOUILLY	1		R
28/12/2020	V	V3820114	BRUNET	Assoc. Chasse	RUEL J ET L	VILLARD DE LANS	HERBOUILLY	1		INV
30/12/2020	T	T3820063	ICARDO	PNE		LE PERIER	VALBONNAIS	2		R
30/12/2020	V	V3820106	BLANC	OFB	BRAESCH J	OULLES	TAILLEFER OISANS	1		R
31/12/2020	V	V3820115	COTTE	OFB	CHABANNE	ENGINS	VERCORS NORD	2		R
02/01/2021	V	V3821001	BLANC	OFB	CARREL Y	LA GARDE	GRANDES_ROUSSE	1		R
03/01/2021	V	V3821002	SEIGNEMARTIN	PNE		ORNON	TAILLEFER OISANS	2		R
03/01/2021	V	V3821016	BRUNET	Assoc. Chasse	PESENTI K	VILLARD DE LANS	HERBOUILLY	1		R

Toute utilisation des données est soumise à autorisation de l'animateur du Réseau
Rappel des abréviations type d'indices : V=obs. visuelle, F=fèces, C=carcasse proie sauvage, H=hurllement, P=poils, T=traces, U=urine, S=sang, D=déouille de loup, E=carcasse proie domestique

Date	Type	N°Ref	Nom	Organisme	Observateur	Commune	Massif	Nb	Espèce	Fiabilité
N°Dpt	38									
03/01/2021	V	V3821059	FOUILLAND	CD		LA RIVIERE	VERCORS NORD	1		R
04/01/2021	F	F3821034	MAGNOLON	PNE		ST CHRISTOPHE E	VENEON			
04/01/2021	V	V3821003	SEIGNEMARTIN	PNE	BERANGER M	VILLARD REYMO	TAILLEFER OISANS	1		R
04/01/2021	V	V3821017	BRUNET	Assoc. Chasse	CIERCERSKI	VILLARD DE LANS	HERBOUILLY	1		R
04/01/2021	V	V3821018	BRUNET	Assoc. Chasse	BOVAL S	VILLARD DE LANS	HERBOUILLY	1		R
04/01/2021	V	V3821043	FORET	PNE	GARNIER M	OULLES	TAILLEFER OISANS	1		R
05/01/2021	T	T3821001	BLANC	OFB		ALLEMONT	GRANDES_ROUSSE	2		R
05/01/2021	U	U3821001	BLANC	OFB		ALLEMONT	GRANDES_ROUSSE			R
05/01/2021	U	U3821002	BLANC	OFB		ALLEMONT	GRANDES_ROUSSE			R
06/01/2021	C	C3821009	BRUNET	Assoc. Chasse		VILLARD DE LANS	HERBOUILLY		Cerf	R
06/01/2021	T	T3821009	CHABOT	OFB	MAGNET G	LALLEY	JOCOUC_2	5		R
06/01/2021	T	T3821031	BOUCHET-VIRE	OFB		ALLEVARD	HAUT BREDAS	5		R
06/01/2021	V	V3821066	BAZIN	ONF		HUEZ	GRANDES_ROUSSE	1		NR
07/01/2021	F	F3821001	JENDOUBI	PNE		LES COTES DE CO	BEAUMONT VALGA			R
07/01/2021	F	F3821002	JENDOUBI	PNE		LES COTES DE CO	BEAUMONT VALGA			
07/01/2021	F	F3821003	JENDOUBI	PNE		LES COTES DE CO	BEAUMONT VALGA			
07/01/2021	T	T3821002	BLANC	OFB		LIVET ET GAVET	TAILLEFER OISANS	2		R
07/01/2021	T	T3821005	JENDOUBI	PNE		LES COTES DE CO	BEAUMONT VALGA	3		R
07/01/2021	T	T3821006	BENYOUB	PNE		ST MICHEL EN BE	VALBONNAIS	2		R
07/01/2021	T	T3821016	BERTRAND	PNE		MIZOEN	ROMANCHE	3		R
07/01/2021	U	U3821003	JENDOUBI	PNE		LES COTES DE CO	BEAUMONT VALGA			R
07/01/2021	U	U3821004	BENYOUB	PNE		ST MICHEL EN BE	VALBONNAIS			R
07/01/2021	U	U3821005	BENYOUB	PNE		ST MICHEL EN BE	VALBONNAIS			R
07/01/2021	U	U3821006	BENYOUB	PNE		ST MICHEL EN BE	VALBONNAIS			R
07/01/2021	V	V3821004	BAZIN	ONF		ALLEMONT	GRANDES_ROUSSE	1		R
08/01/2021	C	C3821017	BEGON	OFB	DOS SANTOS P	ROISSARD	TRIEVES		Chevreuil	R
08/01/2021	F	F3821035	CHEVALLIER	PNE		ST CHRISTOPHE E	VENEON			
08/01/2021	T	T3821032	BEGON	OFB	DOS SANTOS P	ROISSARD	TRIEVES	4		R
09/01/2021	C	C3821001	BLANC	OFB		ALLEMONT	TAILLEFER OISANS		Mouflon	R
09/01/2021	V	V3821019	BRUNET	Assoc. Chasse	STE NEXT ELE	VILLARD DE LANS	HERBOUILLY	2		R
10/01/2021	V	V3821006	BLANC	OFB		ALLEMONT	TAILLEFER OISANS	2		R
11/01/2021	C	C3821018	BEGON	OFB	EMERY G	ST JEAN DE VAUX	SENEPY CONEST		Chevreuil	R
12/01/2021	V	V3821005	BAZIN	ONF		ALLEMONT	GRANDES_ROUSSE	2		R
13/01/2021	C	C3821002	JENDOUBI	PNE	PERRET S/FRA	ENTRAIGUES	VALBONNAIS		Chamois	R
13/01/2021	T	T3821007	JENDOUBI	PNE	PERRET S/FRA	ENTRAIGUES	VALBONNAIS	3		R
13/01/2021	V	V3821038	MAGNAN	Particulier		STE AGNES	SEPT_LAUX	1		INV
15/01/2021	T	T3821003	GARCIA	ONF		BEAUFIN	OBIOU	1		R
15/01/2021	V	V3821010	CHABOT	OFB	FAURE	MENS	OBIOU	2		R
16/01/2021	C	C3821010	BRUNET	Assoc. Chasse	PESENTI	VILLARD DE LANS	HERBOUILLY		Cerf	R
16/01/2021	V	V3821020	BRUNET	Assoc. Chasse	PESENTI JF	VILLARD DE LANS	HERBOUILLY	1		R
16/01/2021	V	V3821021	BRUNET	Assoc. Chasse	PESENTI K	VILLARD DE LANS	HERBOUILLY	4		R
17/01/2021	C	C3821003	CHABOT	OFB		TREMINIS	JOCOUC_2		Cerf	R
17/01/2021	C	C3821004	BLANC	OFB		ALLEMONT	TAILLEFER OISANS		Mouflon	R
17/01/2021	F	F3821017	BERTRAND	PNE		LE FRENEY D OIS	GRANDES_ROUSSE			
17/01/2021	V	V3821011	BLANC	OFB		ALLEMONT	TAILLEFER OISANS	1		R
17/01/2021	V	V3821022	BRUNET	Assoc. Chasse	BERTRAND F	VILLARD DE LANS	HERBOUILLY	1		R
17/01/2021	V	V3821044	FORET	PNE	GARNIER M	VILLARD REYMO	TAILLEFER OISANS	1		R
18/01/2021	F	F3821043	GUENARD	ONF		LA CHAPELLE DU	HAUT BREDAS			
18/01/2021	P	P3821001	BLANC	OFB	DERIVAZ R	ALLEMONT	TAILLEFER OISANS			R
18/01/2021	U	U3821022	GUENARD	ONF		LA CHAPELLE DU	HAUT BREDAS			
19/01/2021	F	F3821036	FORET	PNE	GARNIER M	VENOSC	VENEON			
19/01/2021	F	F3821037	FORET	PNE	GARNIER M	VENOSC	VENEON			
19/01/2021	P	P3821004	GARCIA	ONF		PELLAFOL	OBIOU			R
19/01/2021	T	T3821004	GARCIA	ONF		PELLAFOL	OBIOU	1		R
19/01/2021	T	T3821028	ORECCHIONI	ONF	UGNON FLEUR	LA MOTTE ST MAR	SENEPY CONEST	2		R
19/01/2021	T	T3821046	FORET	PNE	GARNIER M	VENOSC	VENEON	2		R
20/01/2021	C	C3821005	BLANC	OFB		ALLEMONT	TAILLEFER OISANS		Mouflon	R

Toute utilisation des données est soumise à autorisation de l'animateur du Réseau
Rappel des abréviations type d'indices : V=obs. visuelle, F=fèces, C=carcasse proie sauvage, H=hurllement, P=poils, T=traces, U=urine, S=sang, D=déouille de loup, E=carcasse proie domestique

Date	Type	N°Ref	Nom	Organisme	Observateur	Commune	Massif	Nb	Espèce	Fiabilité
N°Dpt 38										
20/01/2021	T	T3821010	BLANC	OFB		LIVET ET GAVET	TAILLEFER OISANS	1		R
20/01/2021	T	T3821033	OLLIEU	PNE		OULLES	TAILLEFER OISANS	3		R
20/01/2021	V	V3821023	COTTE	OFB	GONIN A	VEUREY VOROIZE	VERCORS NORD	2		R
21/01/2021	C	C3821006	CHABOT	OFB	ONF MARC	TREMINIS	JOCOUC_2		Cerf	R
21/01/2021	V	V3821007	JENDOUBI	PNE	JENDOUBI A	LE PERIER	VALBONNAIS	1		R
21/01/2021	V	V3821012	BLANC	OFB		ALLEMONT	TAILLEFER OISANS	2		R
22/01/2021	T	T3821034	BOUCHET-VIRE	OFB		THEYS	HAUT BREDA	1		R
22/01/2021	V	V3821013	BLANC	OFB		ALLEMONT	TAILLEFER OISANS	1		R
23/01/2021	C	C3821011	BRUNET	Assoc. Chasse	RUEL F	VILLARD DE LANS	HERBOUILLY		Cerf	R
23/01/2021	T	T3821011	BLANC	OFB		LIVET ET GAVET	TAILLEFER OISANS	2		R
23/01/2021	U	U3821010	BLANC	OFB		LIVET ET GAVET	TAILLEFER OISANS			R
24/01/2021	C	C3821012	BRUNET	Assoc. Chasse	PESENTI M	VILLARD DE LANS	HERBOUILLY		Cerf	NR
24/01/2021	P	P3821002	BLANC	OFB		ALLEMONT	TAILLEFER OISANS			
24/01/2021	U	U3821011	BLANC	OFB		ALLEMONT	TAILLEFER OISANS			R
24/01/2021	U	U3821021	BLANC	OFB		ALLEMONT	TAILLEFER OISANS			R
24/01/2021	V	V3821014	COTTE	OFB	LOZAC HMEUR	NOYAREY	VERCORS NORD	2		R
25/01/2021	T	T3821035	MANDRON	ONF		CLELLES	TRIEVES	1		R
26/01/2021	F	F3821004	BENYOUB	PNE		ENTRAIGUES	VALBONNAIS			
26/01/2021	T	T3821036	REYNOLDS	Particulier		TREMINIS	JOCOUC_2	2		R
26/01/2021	U	U3821007	BENYOUB	PNE		ENTRAIGUES	VALBONNAIS			
26/01/2021	U	U3821008	BENYOUB	PNE		ENTRAIGUES	VALBONNAIS			
26/01/2021	U	U3821009	BENYOUB	PNE		ENGINS	VALBONNAIS			R
27/01/2021	T	T3821008	JENDOUBI	PNE		SIEVOZ	VALBONNAIS	1		R
27/01/2021	V	V3821008	JENDOUBI	PNE		SIEVOZ	TAILLEFER GRAND	1		INV
28/01/2021	F	F3821009	BERTRAND	PNE		LES DEUX ALPES	VENEON			R
28/01/2021	F	F3821010	BERTRAND	PNE		LES DEUX ALPES	VENEON			R
28/01/2021	F	F3821011	BERTRAND	PNE		LES DEUX ALPES	VENEON			
28/01/2021	F	F3821012	BERTRAND	PNE		LES DEUX ALPES	VENEON			
28/01/2021	T	T3821017	BERTRAND	PNE		LES DEUX ALPES	VENEON	3		R
29/01/2021	F	F3821005	BLANC	OFB		LIVET ET GAVET	TAILLEFER OISANS			
29/01/2021	T	T3821012	BLANC	OFB		LIVET ET GAVET	TAILLEFER OISANS	3		R
29/01/2021	V	V3821015	BERTRAND	PNE		LES DEUX ALPES	VENEON	1		R
29/01/2021	V	V3821024	BRUNET	Assoc. Chasse		VILLARD DE LANS	HERBOUILLY	1		R
30/01/2021	C	C3821019	BEGON	OFB		MONTEYNARD	SENEPY CONEST		Cerf	R
31/01/2021	C	C3821007	COTTE	OFB	BOLEAT F	ST GERVAIS	VERCORS NORD		Chevreuil	R
01/02/2021	F	F3821031	ORECCHIONI	ONF		PELLAFOL	OBIOU			
01/02/2021	F	F3821032	ORECCHIONI	ONF		PELLAFOL	OBIOU			
01/02/2021	F	F3821033	ORECCHIONI	ONF		PELLAFOL	OBIOU			
02/02/2021	V	V3821039	MAGNAN	Particulier		STE AGNES	SEPT_LAUX	1		R
02/02/2021	V	V3821084	BERTRAND	PNE		LES DEUX ALPES	VENEON	1		R
03/02/2021	F	F3821006	BERTRAND	PNE		LES DEUX ALPES	VENEON			
04/02/2021	F	F3821019	BENYOUB	PNE		ENTRAIGUES	VALBONNAIS			
04/02/2021	F	F3821020	BENYOUB	PNE		ENTRAIGUES	VALBONNAIS			
04/02/2021	F	F3821025	BLANC	OFB		ALLEMONT	TAILLEFER OISANS			
04/02/2021	F	F3821044	SEIGNEMARTIN	PNE		LES DEUX ALPES	ROMANCHE			
04/02/2021	T	T3821025	BLANC	OFB		OZ	GRANDES_ROUSSE	2		R
04/02/2021	U	U3821014	BLANC	OFB		OZ	GRANDES_ROUSSE			R
04/02/2021	V	V3821034	BLANC	OFB		ALLEMONT	GRANDES_ROUSSE	2		R
06/02/2021	F	F3821013	BERTRAND	PNE		LE FRENEY D OIS	GRANDES_ROUSSE			R
06/02/2021	F	F3821014	BERTRAND	PNE		LE FRENEY D OIS	GRANDES_ROUSSE			
06/02/2021	F	F3821015	BERTRAND	PNE		LE FRENEY D OIS	GRANDES_ROUSSE			
06/02/2021	T	T3821013	BEGON	OFB		LA VALETTE	TAILLEFER GRAND	3		R
06/02/2021	V	V3821030	BERTRAND	PNE		LES DEUX ALPES	VENEON	1		R
06/02/2021	V	V3821067	SEIGNEMARTIN	PNE		LES DEUX ALPES	VENEON	1		R
06/02/2021	V	V3821068	BENYOUB	PNE		LE PERIER	VALBONNAIS	2		R
08/02/2021	V	V3821026	BERTRAND	PNE		LES DEUX ALPES	VENEON	1		R
08/02/2021	V	V3821031	BERTRAND	PNE		LES DEUX ALPES	VENEON	2		R

Toute utilisation des données est soumise à autorisation de l'animateur du Réseau
Rappel des abréviations type d'indices : V=obs. visuelle, F=fèces, C=carcasse proie sauvage, H=hurllement, P=poils, T=traces, U=urine, S=sang, D=dérouille de loup, E=carcasse proie domestique

Date	Type	N°Ref	Nom	Organisme	Observateur	Commune	Massif	Nb	Espèce	Fiabilité
N°Dpt 38										
08/02/2021	V	V3821074	BENYOUB	PNE		VALJOUFFREY	VALBONNAIS	2		R
09/02/2021	F	F3821007	ORECCHIONI	ONF		PRUNIERES	SENEPY CONEST			
09/02/2021	T	T3821014	ORECCHIONI	ONF		PRUNIERES	SENEPY CONEST	1		R
09/02/2021	T	T3821020	ICARDO	PNE		VALJOUFFREY	VALBONNAIS	2		R
09/02/2021	T	T3821022	MAGNAN	Particulier		STE AGNES	SEPT_LAUX	2		R
09/02/2021	V	V3821027	BERTRAND	PNE		LE FRENEY D OIS	GRANDES_ROUSSE	1		R
09/02/2021	V	V3821028	BERTRAND	PNE		VENOSC	VENEON	1		R
10/02/2021	S	S3821003	BLANC	OFB		ALLEMONT	GRANDES_ROUSSE			R
10/02/2021	S	S3821004	BLANC	OFB		ALLEMONT	GRANDES_ROUSSE			R
10/02/2021	U	U3821015	BLANC	OFB		ALLEMONT	GRANDES_ROUSSE			R
11/02/2021	C	C3821008	BEGON	OFB	PELLETIER Y	PELLAFOL	OBIOU		Cerf	R
11/02/2021	T	T3821015	BEGON	OFB		LA VALETTE	TAILLEFER GRAND	2		R
11/02/2021	T	T3821018	BERTRAND	PNE		LES DEUX ALPES	VENEON	3		R
11/02/2021	T	T3821026	BLANC	OFB		MIZOEN	ROMANCHE	1		R
13/02/2021	F	F3821026	BLANC	OFB		LIVET ET GAVET	TAILLEFER OISANS			
13/02/2021	S	S3821001	BLANC	OFB		LIVET ET GAVET	TAILLEFER OISANS			R
13/02/2021	S	S3821005	BLANC	OFB		LIVET ET GAVET	TAILLEFER OISANS			R
13/02/2021	U	U3821016	BLANC	OFB		LIVET ET GAVET	TAILLEFER OISANS			R
13/02/2021	U	U3821017	BLANC	OFB		LIVET ET GAVET	TAILLEFER OISANS			R
13/02/2021	U	U3821018	BLANC	OFB		LIVET ET GAVET	TAILLEFER OISANS			R
13/02/2021	U	U3821019	BLANC	OFB		LIVET ET GAVET	TAILLEFER OISANS			R
13/02/2021	U	U3821020	BLANC	OFB		LIVET ET GAVET	TAILLEFER OISANS			R
13/02/2021	V	V3821029	BERTRAND	PNE		LES DEUX ALPES	VENEON	1		R
13/02/2021	V	V3821035	BLANC	OFB		LIVET ET GAVET	TAILLEFER OISANS	2		R
13/02/2021	V	V3821036	BLANC	OFB		LIVET ET GAVET	TAILLEFER OISANS	2		R
14/02/2021	C	C3821013	BRUNET	Assoc. Chasse	POLICE MUNIC	VILLARD DE LANS	VERCORS DRAC		Chevreuil	R
14/02/2021	F	F3821023	MAGNAN	Particulier		STE AGNES	SEPT_LAUX			INV
14/02/2021	T	T3821023	MAGNAN	Particulier		STE AGNES	SEPT_LAUX	2		R
14/02/2021	T	T3821037	FOUILLAND	CD	GOIN N	ST GERVAIS	VERCORS NORD	2		R
14/02/2021	V	V3821032	BERTRAND	PNE		LES DEUX ALPES	VENEON	1		R
15/02/2021	T	T3821038	REYNOLDS	Particulier		TREMINIS	JOCOUC_2	2		R
15/02/2021	U	U3821023	REYNOLDS	Particulier		TREMINIS	JOCOUC_2			
15/02/2021	U	U3821024	REYNOLDS	Particulier		TREMINIS	JOCOUC_2			
15/02/2021	V	V3821033	BERTRAND	PNE		LES DEUX ALPES	VENEON	3		R
15/02/2021	V	V3821040	MAGNAN	Particulier		STE AGNES	SEPT_LAUX	1		R
16/02/2021	S	S3821002	BERTRAND	PNE		LE BOURG D OISA	VENEON			R
16/02/2021	T	T3821019	BERTRAND	PNE		LE BOURG D OISA	VENEON	3		R
16/02/2021	V	V3821025	BRUNET	Assoc. Chasse		VILLARD DE LANS	HERBOUILLY	1		R
17/02/2021	C	C3821014	BRUNET	Assoc. Chasse	GONCALVES D	VILLARD DE LANS	HERBOUILLY		Cerf	R
17/02/2021	F	F3821016	BERTRAND	PNE		LE FRENEY D OIS	GRANDES_ROUSSE			R
17/02/2021	F	F3821018	BERTRAND	PNE		LE FRENEY D OIS	GRANDES_ROUSSE			R
17/02/2021	T	T3821021	JENDOUBI	PNE		ENTRAIGUES	VALBONNAIS	3		R
17/02/2021	T	T3821039	FOUILLAND	CD		ST GERVAIS	VERCORS NORD	2		R
18/02/2021	C	C3821021	BEGON	OFB		SIEVOZ	TAILLEFER GRAND		Chevreuil	R
18/02/2021	F	F3821021	TERREAU	PNE		VALJOUFFREY	VALBONNAIS			
18/02/2021	T	T3821040	FOUILLAND	CD		AUTRANS	VERCORS NORD	2		R
18/02/2021	U	U3821013	BENYOUB	PNE		VALBONNAIS	VALBONNAIS			
18/02/2021	V	V3821060	BRUNET	Assoc. Chasse		VILLARD DE LANS	HERBOUILLY	1		R
19/02/2021	F	F3821027	BLANC	OFB		OZ	GRANDES_ROUSSE			R
19/02/2021	V	V3821037	BLANC	OFB		OZ	GRANDES_ROUSSE	2		R
21/02/2021	V	V3821071	BENYOUB	PNE		VALJOUFFREY	VALBONNAIS	1		R
22/02/2021	P	P3821003	BENYOUB	PNE	BERTINI C	VALJOUFFREY	VALBONNAIS			NR
23/02/2021	T	T3821041	TOURNIER	PNR	Vercors	CHICHILLANNE	VERCORS HAUTS PL	3		R
23/02/2021	V	V3821041	RUET	OFB	PRIMAT J	ORNACIEUX	Exterieur zone	1		INV
24/02/2021	V	V3821045	BAZIN	ONF		LIVET ET GAVET	TAILLEFER OISANS	1		R
25/02/2021	V	V3821046	BAZIN	ONF		LIVET ET GAVET	TAILLEFER OISANS	2		R
25/02/2021	V	V3821061	BRUNET	Assoc. Chasse		VILLARD DE LANS	HERBOUILLY	1		R

Toute utilisation des données est soumise à autorisation de l'animateur du Réseau
Rappel des abréviations type d'indices : V=obs. visuelle, F=fèces, C=carcasse proie sauvage, H=hurllement, P=poils, T=traces, U=urine, S=sang, D=déouille de loup, E=carcasse proie domestique

Date	Type	N°Ref	Nom	Organisme	Observateur	Commune	Massif	Nb	Espèce	Fiabilité
N°Dpt 38										
26/02/2021	C	C3821015	BRUNET	Assoc. Chasse		VILLARD DE LANS	HERBOUILLY		Cerf	R
26/02/2021	F	F3821022	JENDOUBI	PNE	BORJARSKI J	CHANTELOUVE	VALBONNAIS			
27/02/2021	C	C3821016	BRUNET	Assoc. Chasse		VILLARD DE LANS	HERBOUILLY		Chevreuril	R
01/03/2021	D	D3821002	COTTE	OFB	FREY I/MOLLE	PRESLES	COULMES			R
01/03/2021	V	V3821083	LOSINGER	OFB	CHABOD N	CHOLONGE	SENEPY CONEST	1		NR
02/03/2021	V	V3821047	BAZIN	ONF		LIVET ET GAVET	TAILLEFER OISANS	2		R
02/03/2021	V	V3821069	BENYOUB	PNE		LE PERIER	VALBONNAIS	2		R
04/03/2021	F	F3821045	REYNOLDS	Particulier		LALLEY	JOCOUC_2			
04/03/2021	F	F3821046	REYNOLDS	Particulier		LALLEY	JOCOUC_2			
04/03/2021	F	F3821047	REYNOLDS	Particulier		LALLEY	JOCOUC_2			
05/03/2021	F	F3821056	SEIGNEMARTIN	PNE		ST CHRISTOPHE E	VENEON			
05/03/2021	V	V3821078	BERTRAND	PNE		LES DEUX ALPES	VENEON	1		R
06/03/2021	F	F3821024	BOUCHET-VIRE	OFB		LA CHAPELLE DU	HAUT BREDA			
06/03/2021	T	T3821024	BOUCHET-VIRE	OFB		LA CHAPELLE DU	HAUT BREDA	3		R
06/03/2021	V	V3821073	BENYOUB	PNE		VALJOUFFREY	VALBONNAIS	2		R
07/03/2021	V	V3821049	BERTRAND	PNE		LE FRENEY D OIS	GRANDES_ROUSSE	1		R
07/03/2021	V	V3821079	RUET	OFB		ORNACIEUX	Exterieur zone	1		R
09/03/2021	F	F3821029	SEIGNEMARTIN	PNE		CLAVANS EN HAU	ROMANCHE			
09/03/2021	F	F3821030	SEIGNEMARTIN	PNE		CLAVANS EN HAU	ROMANCHE			
09/03/2021	V	V3821042	JENDOUBI	PNE	BERTINI R	ENTRAIGUES	VALBONNAIS	1		R
09/03/2021	V	V3821050	BERTRAND	PNE		LE FRENEY D OIS	GRANDES_ROUSSE	1		R
10/03/2021	T	T3821027	HENN	AEM		GRESSE EN VERC	VERCORS HAUTS PL	1		R
10/03/2021	V	V3821048	BAZIN	ONF		LIVET ET GAVET	TAILLEFER OISANS	1		R
11/03/2021	F	F3821038	TERREAU	PNE		VALJOUFFREY	VALBONNAIS			
13/03/2021	F	F3821048	MAGNOLON	PNE		ORNON	TAILLEFER OISANS			
13/03/2021	V	V3821062	BRUNET	Assoc. Chasse	RENAUDIN A	VILLARD DE LANS	HERBOUILLY	1		R
15/03/2021	V	V3821080	RUET	OFB	BOTTELA L	ORNACIEUX	Exterieur zone	1		INV
16/03/2021	T	T3821042	FOUILLAND	CD	GOIN N	ST GERVAIS	VERCORS NORD	1		R
16/03/2021	U	U3821025	FOUILLAND	CD		ST GERVAIS	VERCORS NORD			INV
17/03/2021	V	V3821063	BRUNET	Assoc. Chasse		VILLARD DE LANS	HERBOUILLY	2		R
18/03/2021	C	C3821022	RUET	OFB	JAMES F	MONTSEVEROUX	Exterieur zone		Chevreuril	R
18/03/2021	F	F3821049	BLANC	OFB		ALLEMONT	GRANDES_ROUSSE			
19/03/2021	T	T3821043	FOUILLAND	CD		ST GERVAIS	VERCORS NORD	2		NR
19/03/2021	T	T3821047	MAGNAN	Particulier		STE AGNES	SEPT_LAUX	1		R
21/03/2021	T	T3821044	BEGON	OFB		LAVALDENS	TAILLEFER GRAND	2		R
21/03/2021	V	V3821051	BEGON	OFB		LA VALETTE	TAILLEFER GRAND	1		R
21/03/2021	V	V3821052	BAZIN	ONF		LIVET ET GAVET	TAILLEFER OISANS	1		R
22/03/2021	V	V3821053	BLANC	OFB		LIVET ET GAVET	TAILLEFER OISANS	1		R
22/03/2021	V	V3821085	COTTE	OFB	MOLLET S	CHORANCHE	COULMES	1		R
23/03/2021	F	F3821050	FOUILLAND	CD		ST GERVAIS	VERCORS NORD			
23/03/2021	F	F3821051	BERTRAND	PNE		LE FRENEY D OIS	GRANDES_ROUSSE			
23/03/2021	F	F3821052	BEGON	OFB		AURIS	GRANDES_ROUSSE			
23/03/2021	V	V3821054	BLANC	OFB		LIVET ET GAVET	TAILLEFER OISANS	1		R
23/03/2021	V	V3821075	BENYOUB	PNE		ENTRAIGUES	VALBONNAIS	1		R
24/03/2021	F	F3821039	JENDOUBI	PNE		VALJOUFFREY	VALBONNAIS			
24/03/2021	F	F3821040	JENDOUBI	PNE		VALJOUFFREY	VALBONNAIS			
24/03/2021	T	T3821029	JENDOUBI	PNE		VALJOUFFREY	VALBONNAIS	2		R
24/03/2021	T	T3821045	BAZIN	ONF		LA GARDE	GRANDES_ROUSSE	1		R
24/03/2021	V	V3821076	BENYOUB	PNE		ENTRAIGUES	VALBONNAIS	1		R
26/03/2021	F	F3821053	BLANC	OFB		OZ	GRANDES_ROUSSE			
26/03/2021	V	V3821056	BLANC	OFB		OZ	GRANDES_ROUSSE	1		R
26/03/2021	V	V3821058	BLANC	OFB		ALLEMONT	GRANDES_ROUSSE	2		R
26/03/2021	V	V3821070	BENYOUB	PNE		LE PERIER	VALBONNAIS	1		R
26/03/2021	V	V3821082	VERRIER	OFB		POMMIER DE BEA	Exterieur zone	1		INV
28/03/2021	V	V3821072	BENYOUB	PNE		VALJOUFFREY	VALBONNAIS	1		R
29/03/2021	V	V3821057	BLANC	OFB		ALLEMONT	GRANDES_ROUSSE	1		R
30/03/2021	F	F3821054	CHEVALLIER	PNE		ST CHRISTOPHE E	VENEON			

Toute utilisation des données est soumise à autorisation de l'animateur du Réseau
Rappel des abréviations type d'indices : V=obs. visuelle, F=fèces, C=carcasse proie sauvage, H=hurllement, P=poils, T=traces, U=urine, S=sang, D=déouille de loup, E=carcasse proie domestique

Date	Type	N°Ref	Nom	Organisme	Observateur	Commune	Massif	Nb	Espèce	Fiabilité
N°Dpt 38										
31/03/2021	F	F3821041	TERREAU	PNE		VALJOUFFREY	VALBONNAIS			
31/03/2021	F	F3821042	TERREAU	PNE		VALJOUFFREY	VALBONNAIS			
31/03/2021	F	F3821055	BLANC	OFB		ALLEMONT	GRANDES_ROUSSE			
31/03/2021	T	T3821030	TERREAU	PNE		VALJOUFFREY	VALBONNAIS	2		R
31/03/2021	V	V3821064	BRUNET	Assoc. Chasse	ODIER F	VILLARD DE LANS	HERBOUILLY	2		NR
01/04/2021	F	F3821057	BERTRAND	PNE	DAVID CHALA	VILLARD REYMO	VALBONNAIS			
01/04/2021	F	F3821058	BERTRAND	PNE	DAVID CHALA	VILLARD REYMO	VALBONNAIS			
01/04/2021	F	F3821059	BEGON	OFB		LA VALETTE	TAILLEFER GRAND			
N°Dpt 39										
06/11/2020	V	V3920017	CESNAIS	OFB		LAJOUX	MARCHAIRUZ	1		R
06/11/2020	V	V3920020	MARILLIER	FDC		LAJOUX	MARCHAIRUZ	1		R
15/11/2020	V	V3920021	MARILLIER	FDC	SCHNINN F	PREMANON	MARCHAIRUZ	1		R
25/11/2020	V	V3920025	MARILLIER	FDC	RIOU C	VILLARD ST SAUV	Exterieur zone	1		INV
28/11/2020	V	V3920026	BARBERET	FDC	CAPRON A	LA LOYE	Exterieur zone	1		INV
28/11/2020	V	V3920027	BARBERET	FDC	BROCHET A	LA LOYE	Exterieur zone	1		INV
14/02/2021	V	V3921001	CLEMENT	Réserve Natur		BOIS D AMONT	MARCHAIRUZ	7		R
11/03/2021	V	V3921002	BOMBOIS	FDC	LIEGEON M	DOMPIERRE SUR	Exterieur zone			INV
N°Dpt 40										
23/03/2021	E	E4021001	DE BEAULIEU	OFB	CHEYROUX J	LABOUHEYRE	Exterieur zone			NR
23/03/2021	T	T4021001	DE BEAULIEU	OFB	CHEYROUX J	LABOUHEYRE	Exterieur zone			INV
23/03/2021	V	V4021001	DE BEAULIEU	OFB	CHEYROUX J	LABOUHEYRE	Exterieur zone			NR
N°Dpt 41										
06/02/2021	V	V4121001	HARDOUIN	OFB	ALLAUZET JF	VIEVY-LE-RAYE	Exterieur zone	1		NR
N°Dpt 42										
10/01/2021	V	V4221001	BONHOMME	OFB	DUBREUIL V	BUSSIERES	Exterieur zone	1		INV
N°Dpt 43										
03/12/2020	V	V4320001	ANDRAUD	Assoc. des Lou	MOREL C	BLESLE	Exterieur zone	1		NR
19/12/2020	C	C4320001	CHEYMOL	FDC	BOIRON D	RAURET	Exterieur zone		Cerf	INV
08/01/2021	V	V4321001	OLIVIER	OFB	ANONYME	MONTREGARD	Exterieur zone	1		R
N°Dpt 45										
19/11/2020	V	V4520005	VISAGE	OFB	CACHONCINLL	BOUZY-LA-FORET	Exterieur zone	1		NR
30/11/2020	C	C4520001	VISAGE	OFB		AULNAY-LA-RIVIE	Exterieur zone		Chevreuil	NR
29/12/2020	V	V4520006	VISAGE	OFB	DAUBORT S	CHEVILLY	Exterieur zone	1		NR
N°Dpt 47										
09/03/2021	V	V4721001	BODIN	OFB	KEMMOUN P	SAINTE-MARTHE	Exterieur zone	3		NR
09/03/2021	V	V4721002	BODIN	OFB	MAZELLA	SAINTE-MARTHE	Exterieur zone	1		NR
N°Dpt 48										
12/11/2020	V	V4820017	BOYER	PNC		BLEYMARD	CAUSSES MONT LO	1		INV
18/11/2020	V	V4820018	COENDERS	PNC		PONT-DE-MONTV	CAUSSES MONT LO	1		INV
29/11/2020	V	V4820015	QUILLARD	PNC	FOLMER L	SAINTE-ANDRE-DE-	CAUSSES MONT LO	1		NR
10/12/2020	C	C4820005	CHAUTARD	OFB		BALSIEGES	CAUSSES MONT LO		Chevreuil	INV
13/12/2020	V	V4820016	RIEUTORT	FDC	PLANCHON R	SAINTE-LAURENT-	AUBRAC	1		NR
08/01/2021	E	E4821001	CARRIERE	OFB	VIDAL	SAINTE-LEGER-DU-	MARGERIDE			INV
08/01/2021	V	V4821001	PRIVAT	OFB	POUGET	BANASSAC	AUBRAC	2		INV
11/01/2021	F	F4821001	CARRIERE	OFB		SAINTE-LEGER-DU-	MARGERIDE			INV
11/01/2021	T	T4821001	CARRIERE	OFB	VIDAL	SAINTE-LEGER-DU-	MARGERIDE	2		R
11/01/2021	T	T4821004	RIEUTORT	FDC		SAINTE-SATURNIN	AUBRAC	1		R
11/01/2021	U	U4821001	CARRIERE	OFB		SAINTE-LEGER-DU-	MARGERIDE			NR
11/01/2021	U	U4821002	CARRIERE	OFB		SAINTE-LEGER-DU-	MARGERIDE			INV

Toute utilisation des données est soumise à autorisation de l'animateur du Réseau
Rappel des abréviations type d'indices : V=obs. visuelle, F=fèces, C=carcasse proie sauvage, H=hurllement, P=poils, T=traces, U=urine, S=sang, D=déouille de loup, E=carcasse proie domestique

Date	Type	N°Ref	Nom	Organisme	Observateur	Commune	Massif	Nb	Espèce	Fiabilité
N°Dpt 48										
13/01/2021	P	P4821001	PETIT	OFB		CHAULHAC	MARGERIDE			NR
13/01/2021	U	U4821003	PETIT	OFB		CHAULHAC	MARGERIDE			NR
19/01/2021	P	P4821002	BUISSON	OFB		SAINT-LAURENT-	AUBRAC			
19/01/2021	T	T4821002	BUISSON	OFB		SAINT-LAURENT-	AUBRAC	1		R
19/01/2021	T	T4821003	CHAUTARD	OFB	PARIS Y	SALCES	AUBRAC	1		R
19/01/2021	U	U4821004	BUISSON	OFB		SAINT-LAURENT-	AUBRAC			R
19/01/2021	U	U4821005	PARIS	OFB	TAMAGNA	SALCES	AUBRAC			R
24/01/2021	T	T4821005	RIEUTORT	FDC	VALENTIN R	SAINT-SATURNIN	AUBRAC	1		R
24/01/2021	T	T4821006	RIEUTORT	FDC	GRANIER F	AUMONT-AUBRAC	AUBRAC	1		INV
02/02/2021	T	T4821007	BOYER	PNC		SAINT-ETIENNE-	CAUSSES MONT LO	1		R
03/02/2021	F	F4821002	BOYER	PNC		MAS-D'ORCIERES	CAUSSES MONT LO			R
03/02/2021	F	F4821003	BOYER	PNC		MAS-D'ORCIERES	CAUSSES MONT LO			R
09/02/2021	T	T4821008	RIBIERE	PNR aubrac		PRINSUEJOLS	AUBRAC	1		R
11/02/2021	T	T4821010	BOYER	PNC		MAS-D'ORCIERES	CAUSSES MONT LO	1		R
11/02/2021	U	U4821006	HENNEBAUT	PNC		CUBIERES	CAUSSES MONT LO			R
14/02/2021	T	T4821009	RIEUTORT	FDC	SIRVAIN M	SAINT-PAUL-LE-FR	MARGERIDE	1		R
18/02/2021	V	V4821002	CHAUTARD	OFB	RIBIERE F	BELVEZET	MARGERIDE	1		INV
21/02/2021	V	V4821004	RIEUTORT	FDC	DELMAS J	NASBINALS	AUBRAC	1		R
06/03/2021	C	C4821001	TAMAGNA	ONEMA	BOSC M-J	MONTBRUN	CAUSSES MONT LO		Mouflon	R
14/03/2021	V	V4821003	RIBIERE	PNR aubrac	DE BEAUREGA	PRINSUEJOLS	AUBRAC	1		INV
N°Dpt 51										
10/01/2021	T	T5121001	LEBEL	FDC	RENOIR JM	LOUVOIS	Exterieur zone	1		NR
19/02/2021	T	T5121002	LEBEL	FDC	PETIT SEBASTI	VERZY	Exterieur zone	1		INV
N°Dpt 52										
03/11/2020	F	F5220001	KLEIN	OFB		POISSONS	Exterieur zone			NR
05/11/2020	V	V5220004	MORICEAU	OFB	DIMMEN TON	ARC-EN-BARROIS	Exterieur zone	1		INV
24/01/2021	V	V5221003	MORICEAU	OFB	KREUTZ ALAI	GERMISAY	Exterieur zone	1		INV
29/01/2021	V	V5221001	CHAFFAUT	OFB		NONCOURT-SUR-L	Exterieur zone	1		R
30/01/2021	V	V5221004	MORICEAU	OFB	PARMENTIER	PAROY-SUR-SAUL	Exterieur zone	1		NR
07/02/2021	V	V5221002	CHAFFAUT	OFB		NONCOURT-SUR-L	Exterieur zone	1		R
09/02/2021	F	F5221001	RENARD	OFB	PILLARD REMI	CLEFMONT	Exterieur zone			
09/02/2021	T	T5221001	RENARD	OFB	PILLARD REMI	CLEFMONT	Exterieur zone	1		NR
01/03/2021	T	T5221002	KLEIN	OFB	FABBIAN ADRI	POISSONS	Exterieur zone	1		INV
04/03/2021	T	T5221003	KLEIN	OFB	FABBIAN ADRI	NONCOURT-SUR-L	Exterieur zone	1		NR
N°Dpt 53										
22/01/2021	V	V5321001	GALLAIS	OFB	LANDELLE O	MARTIGNE-SUR-M	Exterieur zone	1		NR
N°Dpt 54										
06/01/2021	T	T5421002	GUEUGNEAU	OFB	TOUSSAINT M	GOGNEY	Exterieur zone			INV
07/01/2021	T	T5421003	GUEUGNEAU	OFB		SAINT-SAUVEUR	DONON	1		R
18/01/2021	P	P5421002	GUEUGNEAU	OFB	MAIMBOURG F	HARBOUEY	Exterieur zone			NR
18/01/2021	T	T5421004	GUEUGNEAU	OFB	MAIMBOURG F	HARBOUEY	Exterieur zone	1		R
26/01/2021	P	P5421001	MASSIT	OFB		TRAMONT-SAINT-	SAINT AMOND			NR
26/01/2021	T	T5421001	BALTARD	OFB		TRAMONT-SAINT-	SAINT AMOND	1		R
26/01/2021	U	U5421001	BALTARD	OFB		TRAMONT-SAINT-	SAINT AMOND			
26/01/2021	U	U5421002	BALTARD	OFB		TRAMONT-SAINT-	SAINT AMOND			
26/01/2021	U	U5421003	BALTARD	OFB		TRAMONT-SAINT-	SAINT AMOND			INV
26/01/2021	U	U5421004	BALTARD	OFB		TRAMONT-SAINT-	SAINT AMOND			
20/02/2021	F	F5421001	GUEUGNEAU	OFB		DOMGERMAIN	SAINT AMOND			NR
27/02/2021	T	T5421005	GUEUGNEAU	OFB	BESSOT JEAN-L	SAINT-MARTIN	Exterieur zone	1		INV
27/02/2021	V	V5421001	GUEUGNEAU	OFB	BESSOT JEAN-L	SAINT-MARTIN	Exterieur zone	1		INV
N°Dpt 55										
17/01/2021	T	T5521001	BROSSARD	Assoc. des Lou		DAINVILLE-BERT	Exterieur zone	1		NR

Toute utilisation des données est soumise à autorisation de l'animateur du Réseau
Rappel des abréviations type d'indices : V=obs. visuelle, F=fèces, C=carcasse proie sauvage, H=hurllement, P=poils, T=traces, U=urine, S=sang, D=déouille de loup, E=carcasse proie domestique

Date	Type	N°Ref	Nom	Organisme	Observateur	Commune	Massif	Nb	Espèce	Fiabilité
N°Dpt 55										
17/01/2021	U	U5521001	BROSSARD	Assoc. des Lou		DAINVILLE-BERT	Exterieur zone			
N°Dpt 56										
06/03/2021	V	V5621001	VARAGNAT	OFB	BELLE T E	LOCOAL-MENDO	Exterieur zone	1		NR
20/03/2021	V	V5621002	VARAGNAT	OFB	LE DREAN P	BRECH	Exterieur zone	2		NR
N°Dpt 57										
15/11/2020	T	T5720001	MEYER	Assoc. des Lou	OBERLE ANDR	DABO	Exterieur zone	1		INV
22/02/2021	T	T5721001	THOMAS	OFB		ASPACH	Exterieur zone	1		INV
25/03/2021	C	C5721001	PREISEMANN	ONF		SAINT-QUIRIN	DONON		Cerf	INV
25/03/2021	T	T5721002	PREISEMANN	ONF		SAINT-QUIRIN	DONON	1		NR
N°Dpt 60										
16/11/2020	E	E6020004	PETZNY	OFB	BONNOT	BLICOURT	Exterieur zone			R
23/11/2020	V	V6020001	HIEZ	OFB	HUBLART	SAINT-JEAN-AUX-	Exterieur zone	1		INV
26/11/2020	E	E6020007	PETZNY	OFB	SENEZ G	LAMECOURT	Exterieur zone			NR
26/11/2020	E	E6020008	PETZNY	OFB	SENEZ G	LAMECOURT	Exterieur zone			NR
28/11/2020	F	F6020003	KERINEC	OFB		AVRECHY	Exterieur zone			NR
28/11/2020	T	T6020005	CRETEL	OFB	GRZYB D	AVRECHY	Exterieur zone	1		NR
07/12/2020	T	T6020006	JARDIN	OFB	ACHER	SAINT-ARNOULT	Exterieur zone	1		R
08/12/2020	E	E6020005	PETZNY	OFB	ACHER	SAINT-ARNOULT	Exterieur zone			R
10/12/2020	T	T6020007	PETZNY	OFB	ONF	CHIRY-OURSCAMP	Exterieur zone	1		NR
12/12/2020	E	E6020006	PETZNY	OFB	CARON	HECOURT	Exterieur zone			INV
N°Dpt 63										
20/12/2020	V	V6320001	JANISECK	OFB	CHAMINADE	ST JULIEN PUY LA	Exterieur zone	1		INV
03/01/2021	V	V6321001	BLANCHON	OFB	FABRE ET BOR	ST OURS	Exterieur zone	1		INV
10/01/2021	V	V6321003	BERGOGNE	FDC	CHOLET N	ST FLORET	Exterieur zone	1		NR
07/02/2021	V	V6321002	PUISSAUVE	OFB	MASSAFI M	ST FLORET	Exterieur zone	1		NR
09/03/2021	V	V6321004	BERGOGNE	OFB	CHOLET N	TALLENDE	Exterieur zone	1		NR
19/03/2021	V	V6321005	BERGOGNE	OFB	CHOLET N	TALLENDE	Exterieur zone	1		NR
N°Dpt 64										
17/12/2020	V	V6420008	HORGASSAN	OFB	ARRIBE CH	SEVIGNACQ-MEY	BEARN	1		INV
27/12/2020	F	F6420004	DUCHATEAU	OFB	L.CANTEGREL	LOUVIE-SOUBIRO	BEARN			R
27/12/2020	T	T6420003	DUCHATEAU	OFB	CANTEGREL L	LOUVIE-SOUBIRO	BEARN			R
31/01/2021	V	V6421001	DUCHATEAU	OFB	CANTEGREL L	LOUVIE-SOUBIRO	BEARN	1		R
31/01/2021	V	V6421002	DUCHATEAU	OFB	CANTEGREL L	LOUVIE-SOUBIRO	BEARN	1		R
07/02/2021	V	V6421004	LABEDE	OFB	PUJOU B	ASSON	BEARN	1		NR
27/02/2021	V	V6421003	MELET		LARROUTURO	LOUVIE-JUZON	BEARN	1		R
N°Dpt 65										
29/11/2020	F	F6520002	ALCAIDE	OFB	DELAC S	SOST	Exterieur zone			NR
23/12/2020	F	F6520003	RENOU	OFB	GARCIA COLL	NISTOS	Exterieur zone			NR
N°Dpt 66										
09/11/2020	V	V6620025	GALINDO	RNNyer		NYER	PUIGMAL CANIGO	1		R
09/11/2020	V	V6620026	GALINDO	RNNyer		NYER	PUIGMAL CANIGO	1		INV
24/11/2020	F	F6620020	CAMINADE	Particulier		ANGOUSTRINE VI	CARLIT_CAMPCAR			INV
02/12/2020	V	V6620030	BINDER	OFB		LLO	PUIGMAL CANIGO	1		INV
04/12/2020	V	V6620031	BINDER	OFB		LLO	PUIGMAL CANIGO	1		INV
05/12/2020	T	T6620009	BINDER	OFB		LLO	PUIGMAL CANIGO	1		R
05/12/2020	V	V6620027	PARERA	FRNC		EYNE	PUIGMAL CANIGO	1		R
05/12/2020	V	V6620032	BINDER	OFB		LLO	PUIGMAL CANIGO	1		INV
06/12/2020	V	V6620034	BINDER	OFB		LLO	PUIGMAL CANIGO	1		INV
10/12/2020	V	V6620028	PARERA	FRNC	ROUYER A	EYNE	PUIGMAL CANIGO	1		R
10/12/2020	V	V6620029	GALINDO	RNNyer	DUNAN GUILL	LLO	PUIGMAL CANIGO	1		R

Toute utilisation des données est soumise à autorisation de l'animateur du Réseau
Rappel des abréviations type d'indices : V=obs. visuelle, F=fèces, C=carcasse proie sauvage, H=hurllement, P=poils, T=traces, U=urine, S=sang, D=déouille de loup, E=carcasse proie domestique

Date	Type	N°Ref	Nom	Organisme	Observateur	Commune	Massif	Nb	Espèce	Fiabilité
N°Dpt 66										
15/12/2020	C	C6620006	BOMPIEYRE	Chasseur		ANGOUSTRINE VI	CARLIT_CAMPCAR		Cerf	INV
15/12/2020	T	T6620010	BOMPIEYRE	Chasseur		ANGOUSTRINE VI	CARLIT_CAMPCAR	1		R
17/12/2020	V	V6620033	BINDER	OFB		LLO	PUIGMAL CANIGO	1		INV
31/12/2020	C	C6620004	CAMINADE	Particulier		ANGOUSTRINE VI	CARLIT_CAMPCAR		Cerf	R
31/12/2020	C	C6620005	CAMINADE	Particulier		ANGOUSTRINE VI	CARLIT_CAMPCAR		Cerf	R
31/12/2020	T	T6620008	CAMINADE	Particulier		ANGOUSTRINE VI	CARLIT_CAMPCAR			R
31/12/2020	U	U6620001	CAMINADE	Particulier		ANGOUSTRINE VI	CARLIT_CAMPCAR			R
01/01/2021	T	T6621001	CAMINADE	Particulier		ANGOUSTRINE VI	CARLIT_CAMPCAR	1		R
01/01/2021	T	T6621008	VICTOR	Particulier		ANGOUSTRINE VI	CARLIT_CAMPCAR	1		R
01/01/2021	U	U6621001	CAMINADE	Particulier		ANGOUSTRINE VI	CARLIT_CAMPCAR			R
01/01/2021	U	U6621002	CAMINADE	Particulier		ANGOUSTRINE VI	CARLIT_CAMPCAR			R
01/01/2021	U	U6621008	VICTOR	Particulier		ANGOUSTRINE VI	CARLIT_CAMPCAR			NR
03/01/2021	V	V6621002	BINDER	OFB		LLO	PUIGMAL CANIGO	1		R
07/01/2021	T	T6621003	DAIRE	PNRPC	GRANIER J-GA	LA LLAGONNE	CARLIT_CAMPCAR	1		INV
07/01/2021	U	U6621003	DAIRE	PNRPC	GRANIER J; GA	LA LLAGONNE	CARLIT_CAMPCAR			NR
07/01/2021	V	V6621001	BINDER	OFB	DORDAN R	ENVEITG	CARLIT_CAMPCAR	1		INV
07/01/2021	V	V6621003	DAIRE	PNRPC	GATOUNES A;	LA LLAGONNE	CARLIT_CAMPCAR	1		INV
12/01/2021	C	C6621001	CAMINADE	Particulier		FONT ROMEU OD	CARLIT_CAMPCAR		Cerf	R
12/01/2021	C	C6621002	BOMPIEYRE	Chasseur		ANGOUSTRINE VI	CARLIT_CAMPCAR		Chevreuril	R
12/01/2021	T	T6621002	CAMINADE	Particulier		FONT ROMEU OD	CARLIT_CAMPCAR	1		R
12/01/2021	T	T6621004	BOMPIEYRE	Chasseur		ANGOUSTRINE VI	CARLIT_CAMPCAR	1		INV
12/01/2021	U	U6621004	CAMINADE	Particulier		ANGOUSTRINE VI	CARLIT_CAMPCAR			R
12/01/2021	U	U6621005	CAMINADE	Particulier		ANGOUSTRINE VI	CARLIT_CAMPCAR			R
12/01/2021	U	U6621006	CAMINADE	Particulier		ANGOUSTRINE VI	CARLIT_CAMPCAR			R
18/01/2021	F	F6621002	SALVADOR	FRNC	GARNIER A	FONTPEDROUSE	PUIGMAL CANIGO			NR
18/01/2021	T	T6621005	SALVADOR	FRNC	GARNIER A	FONTPEDROUSE	PUIGMAL CANIGO	1		R
18/01/2021	U	U6621007	SALVADOR	FRNC	GARNIER A	FONTPEDROUSE	PUIGMAL CANIGO			R
19/01/2021	F	F6621001	CAMINADE	Particulier		ANGOUSTRINE VI	CARLIT_CAMPCAR			NR
21/01/2021	F	F6621006	VICTOR	Particulier		ANGOUSTRINE VI	CARLIT_CAMPCAR			NR
24/01/2021	V	V6621006	CAMINADE	Particulier		ANGOUSTRINE VI	CARLIT_CAMPCAR	1		R
24/01/2021	V	V6621007	BAYO	OFB		PORTE PUYSMORE	CARLIT_CAMPCAR	1		R
25/01/2021	V	V6621005	SALVADOR	FRNC	GARNIER A	FONTPEDROUSE	PUIGMAL CANIGO	1		R
26/01/2021	V	V6621004	SALVADOR	FRNC	GARNIER A	FONTPEDROUSE	PUIGMAL CANIGO	1		R
27/01/2021	T	T6621007	POINT	ONF	CATTIAU P	CAUDIES DE CON	MADRES_BOUCHEV	1		INV
28/01/2021	F	F6621003	SALVADOR	FRNC		FONTPEDROUSE	PUIGMAL CANIGO			NR
28/01/2021	F	F6621004	SALVADOR	FRNC		FONTPEDROUSE	PUIGMAL CANIGO			R
28/01/2021	T	T6621006	SALVADOR	FRNC	HERENCIA J	FONTPEDROUSE	PUIGMAL CANIGO	1		R
29/01/2021	F	F6621005	SALVADOR	FRNC		NOHEDES	MADRES_BOUCHEV			NR
15/02/2021	V	V6621010	DAIRE	PNRPC		BOLQUERE	CARLIT_CAMPCAR	1		INV
16/02/2021	V	V6621008	CAMINADE	Particulier		ANGOUSTRINE VI	CARLIT_CAMPCAR	1		R
20/02/2021	V	V6621014	VICTOR	Particulier		PORTA	CARLIT_CAMPCAR	1		R
24/02/2021	V	V6621011	FARRERO	Assoc. des Lou		LLO	PUIGMAL CANIGO	1		INV
26/02/2021	V	V6621012	FARRERO	Assoc. des Lou		LLO	PUIGMAL CANIGO	1		INV
28/02/2021	C	C6621003	BINDER	OFB	CAMBILAU J	LA LLAGONNE	MADRES_BOUCHEV		Chevreuril	INV
28/02/2021	V	V6621009	READO	OFB	MASIP C	CAUDIES DE FEN	Exterieur zone	1		INV
03/03/2021	P	P6621001	BERJOUAN	OFB	RESSEGUIER J	PUYVALADOR	MADRES_BOUCHEV			NR
06/03/2021	V	V6621013	FARRERO	Assoc. des Lou		LLO	PUIGMAL CANIGO	1		INV
10/03/2021	C	C6621004	BERJOUAN	OFB	CAMPS P	RAILLEU	MADRES_BOUCHEV		Cerf	NR
10/03/2021	T	T6621009	DAIRE	PNRPC	COMAS P	ANGOUSTRINE VI	CARLIT_CAMPCAR	1		INV
14/03/2021	V	V6621016	FARRERO	Assoc. des Lou		LLO	PUIGMAL CANIGO	1		R
24/03/2021	V	V6621017	FARRERO	Assoc. des Lou		LLO	PUIGMAL CANIGO	1		INV
30/03/2021	F	F6621007	CAMINADE	Particulier		DORRES	CARLIT_CAMPCAR			
N°Dpt 67										
24/11/2020	V	V6720025	BOTTOS	OFB		OTTROTT	CHAMP_FEU			R
02/12/2020	T	T6720001	SCHEPPLER	ONF		HOHWALD	CHAMP_FEU	1		R
02/12/2020	U	U6720001	SCHEPPLER	ONF		HOHWALD	CHAMP_FEU			NR

Toute utilisation des données est soumise à autorisation de l'animateur du Réseau
Rappel des abréviations type d'indices : V=obs. visuelle, F=fèces, C=carcasse proie sauvage, H=hurllement, P=poils, T=traces, U=urine, S=sang, D=déouille de loup, E=carcasse proie domestique

Date	Type	N°Ref	Nom	Organisme	Observateur	Commune	Massif	Nb	Espèce	Fiabilité
N°Dpt 67										
13/12/2020	F	F6720006	CRONIMUS	OFB	BEINSTEINER	RANRUPT	Exterieur zone			NR
15/12/2020	V	V6720026	NONNENMACH	OFB	CLAUDE CARO	RUSS	CHAMP_FEU	1		NR
16/01/2021	C	C6721001	NONNENMACH	OFB	CHARDIGNY J	ROTHAU	Exterieur zone		Chevreuril	NR
06/02/2021	V	V6721001	OZANON	OFB		OBERHASLACH	Exterieur zone	1		INV
06/02/2021	V	V6721002	OZANON	OFB	MASSON MICH	ROTHAU	CHAMP_FEU	1		INV
28/02/2021	V	V6721004	OZANON	OFB	MULLER PATRI	COSSWILLER	Exterieur zone	1		R
02/03/2021	C	C6721002	NONNENMACH	OFB	DEPREZ	MUHLBACH-SUR-B	Exterieur zone		Chevreuril	NR
04/03/2021	V	V6721003	CRONIMUS	OFB	URBAN VALEN	BERSTETT	Exterieur zone	1		R
07/03/2021	V	V6721005	OZANON	OFB	DOSSMANN CE	ROHR	Exterieur zone	1		R
17/03/2021	F	F6721001	PELLET	ONF		GRANDFONTAIN	DONON			
17/03/2021	T	T6721001	PELLET	ONF		GRANDFONTAIN	DONON	2		NR
26/03/2021	C	C6721004	KLEIN	OFB	BANDE DANIE	LUTZELHOUSE	DONON		Cerf	R
26/03/2021	C	C6721004	KLEIN	Particulier	BANDE DANIE	LUTZELHOUSE	DONON		Cerf	R
N°Dpt 68										
26/11/2020	C	C6820003	GIROD	OFB	GEOFFREY AL	MORTZWILLER	HAUTES VOSGES		Chevreuril	INV
21/12/2020	V	V6820002	MUTEL	OFB	EDEL-GLUCK	BITSCHWILLER-LE	HAUTES VOSGES			INV
30/12/2020	T	T6820001	BUBENDORF	OFB		LAUTENBACHZEL	HAUTES VOSGES	1		NR
07/01/2021	T	T6821001	ROMANN	FDC		MURBACH	HAUTES VOSGES			NR
13/02/2021	C	C6821001	GUEGAN	OFB	SCHILLIG GUIL	WIHR-AU-VAL	HAUTES VOSGES		Cerf	R
13/02/2021	V	V6821001	GUEGAN	OFB	SCHILLIG GUIL	WIHR-AU-VAL	HAUTES VOSGES	1		R
15/02/2021	T	T6821002	KRAUSER	OFB	NEAULT	ORBIEY	HAUTES VOSGES	1		R
25/03/2021	H	H6821001	CHARDIGNY	OFB	SCHMITT YVEL	ORBIEY	HAUTES VOSGES	1		R
N°Dpt 69										
01/01/2021	F	F6921001	DAILLY	FDC	CHETAILE M	SAINT-DIDIER-SU	Exterieur zone			NR
01/01/2021	T	T6921001	DAILLY	FDC	CHETAILE M	SAINT-DIDIER-SU	Exterieur zone	1		INV
15/02/2021	F	F6921002	LONGUESPE	OFB		CHIROUBLES	Exterieur zone			
N°Dpt 70										
08/01/2021	P	P7021001	COUELLE	OFB		BREUREY-LES-FAV	MARCHAIRUZ			
08/01/2021	P	P7021002	COUELLE	OFB		BREUREY-LES-FAV	MARCHAIRUZ			
08/01/2021	T	T7021001	COUELLE	OFB		BREUREY-LES-FAV	Exterieur zone			
08/01/2021	T	T7021003	CHENESSEAU	OFB	GAILLARD L	ARBECEY	Exterieur zone	1		INV
11/01/2021	P	P7021003	COUELLE	OFB		BREUREY-LES-FAV	Exterieur zone			INV
15/01/2021	V	V7021001	CHENESSEAU	OFB	GAILLARD L -	CONFLANDEY	Exterieur zone	1		INV
17/01/2021	F	F7021001	CHENESSEAU	OFB	GAILLARD L	ORMOY	Exterieur zone			INV
17/01/2021	T	T7021002	CHENESSEAU	OFB	GAILLARD L	ORMOY	Exterieur zone	1		R
17/01/2021	T	T7021004	HUE	OFB		CENDRECOURT	Exterieur zone	1		INV
17/01/2021	U	U7021001	CHENESSEAU	OFB	GAILLARD L	ORMOY	Exterieur zone			INV
17/01/2021	U	U7021002	CHENESSEAU	OFB	GAILLARD L	ORMOY	Exterieur zone			INV
05/02/2021	T	T7021005	COUELLE	OFB		ECHENOZ-LA-ME	Exterieur zone	1		INV
N°Dpt 71										
03/11/2020	P	P7120005	BONNEFOY	OFB	LACOUR D	BARON	Exterieur zone			NR
13/11/2020	D	D7120001	LACONDEMINE	OFB		SAINT-ROMAIN-S	Exterieur zone			R
22/11/2020	V	V7120019	BOURGOING	OFB	FRERE V	ANOST	Exterieur zone	1		NR
04/12/2020	P	P7120006	MORIZOT	OFB	BONNETAIN	CHARBONNIERES	Exterieur zone			NR
08/01/2021	C	C7121001	BOURGOING	OFB	VOILLOT F	CHARBONNAT	Exterieur zone			
08/01/2021	T	T7121001	BOURGOING	OFB	VOILLOT F	CHARBONNAT	Exterieur zone			INV
09/01/2021	V	V7121001	BONNEFOY	OFB	BERTHELIER J	IGUERANDE	Exterieur zone	1		INV
10/01/2021	V	V7121002	BONNEFOY	OFB	PERRIN JN	IGUERANDE	Exterieur zone	1		R
11/02/2021	V	V7121003	PATAY	OFB		LAYS-SUR-LE-DOU	Exterieur zone	1		R
17/02/2021	V	V7121004	LACONDEMINE	OFB	JACOB R	PARAY-LE-MONIA	Exterieur zone			NR
27/03/2021	V	V7121005	BONNEFOY	OFB	CLEMENT B	GUICHE	Exterieur zone			INV
27/03/2021	V	V7121006	BONNEFOY	OFB		GUICHE	Exterieur zone	1		INV

Toute utilisation des données est soumise à autorisation de l'animateur du Réseau
Rappel des abréviations type d'indices : V=obs. visuelle, F=fèces, C=carcasse proie sauvage, H=hurllement, P=poils, T=traces, U=urine, S=sang, D=déouille de loup, E=carcasse proie domestique

Date	Type	N°Ref	Nom	Organisme	Observateur	Commune	Massif	Nb	Espèce	Fiabilité
N°Dpt 73										
01/11/2020	F	F7320146	GARDET	ONF		LA GIETTAZ	ARAVIS			R
03/11/2020	V	V7320093	GUINGAND	ONF		JARSY	BAUGES_2	2		R
05/11/2020	F	F7320129	PLUMECOCQ	PNV		STE FOY TARENT	HAUTE TARENTAIS			R
05/11/2020	F	F7320141	PARCHOUX	PNV		SOLLIERES SARDI	HAUTE MAURIENN			
06/11/2020	V	V7320098	COUSIN	PNRB	VINCENT AND	JARSY	BAUGES_2	1		R
08/11/2020	F	F7320140	REVERDY	OFB	HEMERY C	ST ALBAN DES VIL	ARVAN			R
08/11/2020	V	V7320079	GERARDIN	ONF		PRALOGNAN LA V	TROIS VALLEES	1		R
08/11/2020	V	V7320121	TRONEL	OFB		MONTAIMONT	LA_TOUR	1		R
09/11/2020	V	V7320080	GERARDIN	ONF	ROLLAND P	PRALOGNAN LA V	TROIS VALLEES	1		R
11/11/2020	V	V7320081	GUITON	ONF		ARGENTINE	LAUZIERE	2		R
11/11/2020	V	V7320125	MUFFAT-JOLY	OFB		ST NICOLAS LA CH	ARAVIS	1		R
12/11/2020	V	V7320082	GERARDIN	ONF	CHEVASSU S	PRALOGNAN LA V	TROIS VALLEES	1		R
13/11/2020	H	H7320008	MUFFAT-JOLY	OFB	PORRET E	LA GIETTAZ	ARAVIS	5		R
13/11/2020	V	V7320130	MUFFAT-JOLY	OFB	PORRET E	LA GIETTAZ	ARAVIS	3		INV
14/11/2020	H	H7320007	CAILLOT	PNV		MODANE	MAURIENNE	1		R
14/11/2020	V	V7320127	CAILLOT	PNV		MODANE	MAURIENNE	3		R
14/11/2020	V	V7320128	CAILLOT	PNV	SIMON C	LANSLEBOURG M	HAUTE MAURIENN	5		R
15/11/2020	D	D7320018	MARECHAL	OFB	SFTRF	HERMILLON	LA_TOUR			R
15/11/2020	F	F7320142	GIRAUD	OFB	CLEAZ G/MAR	CEVINS	BEAUFORTAIN			R
15/11/2020	V	V7320099	COUSIN	PNRB	LACHENAL Y	VERRENS ARVEY	BAUGES_2	3		R
17/11/2020	F	F7320130	VIARD-CRETAT	ONF		ARGENTINE	LAUZIERE			
17/11/2020	F	F7320131	VIARD-CRETAT	ONF		ARGENTINE	LAUZIERE			
17/11/2020	T	T7320077	VIARD-CRETAT	ONF		ARGENTINE	LAUZIERE	3		R
18/11/2020	F	F7320144	PLUMECOCQ	PNV		PEISEY NANCROI	BELLECOTE			
18/11/2020	F	F7320145	PLUMECOCQ	PNV		PEISEY NANCROI	BELLECOTE			
18/11/2020	V	V7320083	MELE	PNV		STE FOY TARENT	HAUTE TARENTAIS	1		R
19/11/2020	H	H7320009	MUFFAT-JOLY	OFB	BASSO C	LA GIETTAZ	ARAVIS	3		INV
19/11/2020	V	V7320084	AULIAC	FDC		LE NOYER	BAUGES_2	1		R
19/11/2020	V	V7320131	GERARDIN	ONF	TOMIO C	PRALOGNAN LA V	TROIS VALLEES	1		R
23/11/2020	F	F7320147	REVERDY	OFB	BURILLE P	VIMINES	Exterieur zone			NR
23/11/2020	V	V7320111	MUFFAT-JOLY	OFB		ST NICOLAS LA CH	ARAVIS	1		INV
25/11/2020	V	V7320108	TRONEL	OFB		ST REMY DE MAU	BELLEDONNE NOR	4		R
25/11/2020	V	V7320129	PARCHOUX	PNV		SOLLIERES SARDI	HAUTE MAURIENN	1		R
25/11/2020	V	V7320133	BAUDIN	ONF		MERIBEL LES ALL	TROIS VALLEES	2		R
26/11/2020	T	T7320095	MOUSSIEGT	PNV		MODANE	MAURIENNE	7		R
26/11/2020	V	V7320109	TRONEL	OFB		VALMEINIER	GALIBIER THABOR	3		R
27/11/2020	F	F7320143	PLUMECOCQ	PNV		PEISEY NANCROI	BELLECOTE			
29/11/2020	V	V7320112	MUFFAT-JOLY	OFB		ST NICOLAS LA CH	ARAVIS	1		R
30/11/2020	D	D7320019	BOUDIN	OFB		VILLAROGER	HAUTE TARENTAIS			R
30/11/2020	T	T7320078	GUITON	ONF		ST REMY DE MAU	BELLEDONNE NOR	2		R
30/11/2020	V	V7320085	GARDET	ONF		LA GIETTAZ	ARAVIS	1		R
01/12/2020	V	V7320086	GARDET	ONF		LA GIETTAZ	ARAVIS	2		INV
01/12/2020	V	V7320087	GARDET	ONF		LA GIETTAZ	ARAVIS	3		R
01/12/2020	V	V7320089	MELE	PNV		STE FOY TARENT	HAUTE TARENTAIS	3		R
02/12/2020	C	C7320058	HENRY	ONF	MOTTARD J	STE MARIE DE CU	ARVAN		Cerf	R
02/12/2020	T	T7320079	PARCHOUX	PNV		ST ANDRE	MAURIENNE	2		R
02/12/2020	T	T7320080	HENRY	ONF		ST LEGER	BELLEDONNE NOR	3		R
02/12/2020	T	T7320094	HAGRY	PNV		ST ANDRE	MAURIENNE	3		R
02/12/2020	V	V7320090	MELE	PNV		STE FOY TARENT	HAUTE TARENTAIS	3		R
02/12/2020	V	V7320110	TRONEL	OFB		ST FRANCOIS LON	LA_TOUR	2		R
02/12/2020	V	V7320113	MUFFAT-JOLY	OFB		ST NICOLAS LA CH	ARAVIS	1		R
03/12/2020	T	T7320081	HENRY	ONF		ST REMY DE MAU	BELLEDONNE NOR	1		R
03/12/2020	T	T7320082	GIRAUD	OFB		BONNEVAL	GRAND_ARC	2		R
03/12/2020	T	T7320083	VIARD-CRETAT	ONF		ARGENTINE	LAUZIERE	2		R
05/12/2020	T	T7320088	HENRY	ONF		ST GEORGES DES	BELLEDONNE NOR	1		R
05/12/2020	T	T7320089	HENRY	ONF		ST LEGER	BELLEDONNE NOR	1		R
06/12/2020	E	E7320001	BAUDIN	ONF		LES ALLUES	TROIS VALLEES		Chien	INV

Toute utilisation des données est soumise à autorisation de l'animateur du Réseau
Rappel des abréviations type d'indices : V=obs. visuelle, F=fèces, C=carcasse proie sauvage, H=hurllement, P=poils, T=traces, U=urine, S=sang, D=dépouille de loup, E=carcasse proie domestique

Date	Type	N°Ref	Nom	Organisme	Observateur	Commune	Massif	Nb	Espèce	Fiabilité
N°Dpt 73										
07/12/2020	T	T7320090	GUITON	ONF		ST REMY DE MAU	BELLEDONNE NOR	2		R
07/12/2020	V	V7320114	MUFFAT-JOLY	OFB		ST NICOLAS LA CH	ARAVIS	1		INV
07/12/2020	V	V7320116	HENRY	ONF		ST LEGER	BELLEDONNE NOR	6		R
07/12/2020	V	V7320117	MALINVERNO	ONF	DORDAIN C	LA LECHERE	GRAND_ARC	3		R
08/12/2020	C	C7320053	JULLIEN	Particulier		ECOLE	BAUGES_2		Mouflon	R
08/12/2020	T	T7320084	PETTIJEAN	ONF		COURCHEVEL	TROIS VALLEES	1		R
08/12/2020	T	T7320086	REVERDY	OFB	MARCON F	LA LECHERE	BEAUFORTAIN	4		R
08/12/2020	T	T7320087	MUFFAT-JOLY	OFB		ST NICOLAS LA CH	ARAVIS	3		R
08/12/2020	T	T7320091	GUITON	ONF		LA CHAPELLE	LAUZIERE	2		R
08/12/2020	T	T7320092	HENRY	ONF		ST LEGER	BELLEDONNE NOR	2		R
08/12/2020	U	U7320026	MUFFAT-JOLY	OFB		ST NICOLAS LA CH	ARAVIS			R
08/12/2020	U	U7320027	MUFFAT-JOLY	OFB		ST NICOLAS LA CH	ARAVIS			R
08/12/2020	U	U7320028	GUITON	ONF		LA CHAPELLE	LAUZIERE			
08/12/2020	U	U7320029	HENRY	ONF		ST LEGER	BELLEDONNE NOR			
08/12/2020	V	V7320115	MUFFAT-JOLY	OFB		ST NICOLAS LA CH	ARAVIS	5		R
08/12/2020	V	V7320118	MALINVERNO	ONF	DORDAIN C	LA LECHERE	GRAND_ARC	2		R
08/12/2020	V	V7320122	ANTOINE	PNV	ARPIN-PONT R	MONTVALEZAN	HAUTE TARENTAIS	5		R
09/12/2020	V	V7320091	TRONEL	OFB	COYNEL E	FONTCOUVERTE	ARVAN	1		NR
10/12/2020	C	C7320054	AMBLARD	OFB	MARY T	ECOLE	BAUGES_2		Chevreuil	INV
10/12/2020	C	C7320055	AMBLARD	OFB	MARY T	ECOLE	BAUGES_2		Mouflon	INV
10/12/2020	F	F7320148	PLOYER	PNV	BOUCHARD J	LANSLEBOURG M	HAUTE MAURIENN			
10/12/2020	F	F7320149	PLOYER	PNV	BOUCHARD J	LANSLEBOURG M	HAUTE MAURIENN			
10/12/2020	V	V7320088	GARDET	ONF		LA GIETTAZ	ARAVIS	2		INV
10/12/2020	V	V7320126	MELE	PNV		STE FOY TARENT	HAUTE TARENTAIS	5		R
11/12/2020	F	F7320150	MOUSSIEGT	PNV		SOLLIERES SARDI	HAUTE MAURIENN			
11/12/2020	T	T7320085	AMBLARD	OFB	MARY T	ECOLE	BAUGES_2	1		R
13/12/2020	C	C7320056	GALLICE	PNRB		ECOLE	BAUGES_2		Mouflon	INV
13/12/2020	V	V7320132	GERARDIN	ONF		PRALOGNAN LA V	TROIS VALLEES	1		R
16/12/2020	C	C7320057	COUSIN	PNRB	DELEPLANQU	ECOLE	BAUGES_2		Mouflon	R
16/12/2020	T	T7320096	GERARDIN	ONF		PRALOGNAN LA V	TROIS VALLEES	1		R
16/12/2020	V	V7320123	ANTOINE	PNV	ARPIN-PONT R	MONTVALEZAN	HAUTE TARENTAIS	4		R
18/12/2020	V	V7320124	ARSAC	PNV		PEISEY NANCROI	BELLECOTE	1		R
23/12/2020	T	T7320093	VIARD-CRETAT	ONF		LA CHAPELLE	LAUZIERE	2		R
24/12/2020	V	V7320100	COUSIN	PNRB	DELEPLANQU	ECOLE	BAUGES_2	1		INV
26/12/2020	V	V7320106	TRONEL	OFB		ST ALBAN DES VIL	ARVAN	5		R
26/12/2020	V	V7320119	TRONEL	OFB		PONTAMAFREY M	LA_TOUR	1		R
28/12/2020	V	V7320107	BAUDIN	ONF	PAILLASSE M	LES ALLUES	TROIS VALLEES	1		R
29/12/2020	V	V7320101	COUSIN	PNRB	DELEPLANQU	ECOLE	BAUGES_2	2		R
30/12/2020	V	V7320102	COUSIN	PNRB	DELEPLANQU	ECOLE	BAUGES_2	2		R
30/12/2020	V	V7320103	COUSIN	PNRB	DELEPLANQU	ECOLE	BAUGES_2	2		INV
01/01/2021	V	V7321006	PARCHOUX	PNV		SOLLIERES SARDI	HAUTE MAURIENN	1		R
02/01/2021	T	T7321007	MARECHAL	OFB		ECOLE	BAUGES_2	2		R
02/01/2021	V	V7321007	PARCHOUX	PNV		SOLLIERES SARDI	HAUTE MAURIENN	2		R
03/01/2021	C	C7321012	FEL	Particulier	ISSERT I	JARSY	BAUGES_2		Mouflon	INV
04/01/2021	F	F7321006	TRONEL	OFB		ST REMY DE MAU	BELLEDONNE NOR			
04/01/2021	T	T7321008	GUITON	ONF		ST REMY DE MAU	BELLEDONNE NOR	1		R
04/01/2021	U	U7321005	GUITON	ONF		ST REMY DE MAU	BELLEDONNE NOR			
04/01/2021	V	V7321001	COUSIN	PNRB	DELEPLANQU	ECOLE	BAUGES_2	1		R
04/01/2021	V	V7321003	JULLIEN	Particulier		JARSY	BAUGES_2	1		R
05/01/2021	V	V7321008	PARCHOUX	PNV		SOLLIERES SARDI	HAUTE MAURIENN	2		R
05/01/2021	V	V7321012	BENARD	ONF		ST ANDRE	MAURIENNE	9		R
06/01/2021	F	F7321029	PLOYER	PNV		TERMIGNON	HAUTE MAURIENN			
06/01/2021	F	F7321030	PLOYER	PNV		TERMIGNON	HAUTE MAURIENN			
06/01/2021	F	F7321031	MOUSSIEGT	PNV		ORELLE	MAURIENNE			
06/01/2021	F	F7321032	MOUSSIEGT	PNV		ORELLE	MAURIENNE			
06/01/2021	F	F7321033	MOUSSIEGT	PNV		ORELLE	MAURIENNE			
06/01/2021	T	T7321035	PLOYER	PNV	BOUCHARD J	TERMIGNON	HAUTE MAURIENN	3		R

Toute utilisation des données est soumise à autorisation de l'animateur du Réseau
Rappel des abréviations type d'indices : V=obs. visuelle, F=fèces, C=carcasse proie sauvage, H=hurllement, P=poils, T=traces, U=urine, S=sang, D=déouille de loup, E=carcasse proie domestique

Date	Type	N°Ref	Nom	Organisme	Observateur	Commune	Massif	Nb	Espèce	Fiabilité
N°Dpt 73										
06/01/2021	U	U7321010	PLOYER	PNV		TERMIGNON	HAUTE MAURIENN			
06/01/2021	U	U7321011	PLOYER	PNV		TERMIGNON	HAUTE MAURIENN			
06/01/2021	U	U7321012	MOUSSIEGT	PNV		ORELLE	MAURIENNE			
06/01/2021	V	V7321004	JULLIEN	Particulier		JARSY	BAUGES_2	1		R
06/01/2021	V	V7321014	BAUDIN	ONF	AUBERT J	LES ALLUES	TROIS VALLEES	1		R
07/01/2021	V	V7321002	COUSIN	PNRB	DELEPLANQU	ECOLE	BAUGES_2	2		R
08/01/2021	C	C7321021	JOET	Assoc. Chasse		ST MARTIN D ARC	GALIBIER THABOR		Cerf	R
08/01/2021	F	F7321014	MUFFAT-JOLY	OFB		ST NICOLAS LA CH	ARAVIS			
08/01/2021	T	T7321005	MUFFAT-JOLY	OFB		ST NICOLAS LA CH	ARAVIS	3		R
08/01/2021	U	U7321003	MUFFAT-JOLY	OFB		ST NICOLAS LA CH	ARAVIS			NR
09/01/2021	V	V7321063	MELE	PNV		SEEZ	HAUTE TARENTAIS	1		R
10/01/2021	F	F7321022	HENRY	ONF		ST PIERRE DE BEL	BELLEDONNE NOR			
10/01/2021	T	T7321009	HENRY	ONF		ST PIERRE DE BEL	BELLEDONNE NOR	2		R
10/01/2021	U	U7321006	HENRY	ONF		ST PIERRE DE BEL	BELLEDONNE NOR			
10/01/2021	U	U7321007	HENRY	ONF		ST LEGER	BELLEDONNE NOR			
10/01/2021	U	U7321008	HENRY	ONF		ST LEGER	BELLEDONNE NOR			
10/01/2021	V	V7321005	COUSIN	PNRB	GINOLLIN J	AILLON LE JEUNE	BAUGES_2	1		R
10/01/2021	V	V7321009	PARCHOUX	PNV		SOLLIERES SARDI	HAUTE MAURIENN	3		R
10/01/2021	V	V7321064	MELE	PNV		STE FOY TARENT	HAUTE TARENTAIS	3		R
11/01/2021	F	F7321028	MELE	PNV		MONTVALEZAN	HAUTE TARENTAIS			
11/01/2021	V	V7321034	REVERDY	OFB	MUGNIER	ST ETIENNE DE C	ARVAN	1		INV
16/01/2021	C	C7321022	JOET	Assoc. Chasse		ST MARTIN D ARC	GALIBIER THABOR		Chevreuril	R
16/01/2021	V	V7321013	REVERDY	OFB	ANDRE E/MAR	ESSERTS BLAY	GRAND_ARC	1		INV
17/01/2021	V	V7321010	PARCHOUX	PNV		SOLLIERES SARDI	HAUTE MAURIENN	1		R
17/01/2021	V	V7321011	CHARTRAIN	OFB		UGINE	ARAVIS	1		R
18/01/2021	C	C7321006	COUSIN	PNRB	PERCY P	ECOLE	BAUGES_2		Chevreuril	R
19/01/2021	C	C7321001	DUROZARD	OFB	PEPIN C	CREST VOLAND	ARAVIS		Mouflon	R
19/01/2021	C	C7321019	AULIAC	FDC		ECOLE	BAUGES_2		Mouflon	R
19/01/2021	F	F7321001	DUROZARD	OFB	PEPIN C	CREST VOLAND	ARAVIS			
19/01/2021	T	T7321001	DUROZARD	OFB	PEPIN C	CREST VOLAND	ARAVIS	1		R
19/01/2021	T	T7321034	AULIAC	FDC		ECOLE	BAUGES_2	2		INV
19/01/2021	U	U7321001	DUROZARD	OFB	PEPIN C	CREST VOLAND	ARAVIS			R
20/01/2021	C	C7321002	BATAILLARD	OFB	GOUGOUX P	ENTREMONT LE V	CHARTREUSE		Chevreuril	R
20/01/2021	C	C7321003	PRALLET	OFB		MONTSAPEY	GRAND_ARC		Chevreuril	INV
20/01/2021	F	F7321002	BATAILLARD	OFB	GOUGOUX P	ENTREMONT LE V	CHARTREUSE			R
20/01/2021	F	F7321003	PRALLET	OFB		MONTSAPEY	GRAND_ARC			R
20/01/2021	V	V7321044	PARCHOUX	PNV	PASQUALI F	ST ANDRE	MAURIENNE	7		R
21/01/2021	C	C7321004	VINCENT	ONF	DELEPLANQU	ECOLE	BAUGES_2		Cerf	R
21/01/2021	F	F7321004	VINCENT	ONF	DELEPLANQU	ECOLE	BAUGES_2			
21/01/2021	U	U7321002	VINCENT	ONF	DELEPLANQU	ECOLE	BAUGES_2			R
22/01/2021	T	T7321010	TRONEL	OFB		PONTAMAFREY M	LA_TOUR	2		R
22/01/2021	V	V7321025	AMBLARD	OFB	DIF-TURGIS M	ECOLE	BAUGES_2	2		R
22/01/2021	V	V7321032	AMBLARD	OFB		ECOLE	BAUGES_2	2		R
23/01/2021	F	F7321005	REVERDY	OFB	ANDRE E/MAR	ESSERTS BLAY	GRAND_ARC			R
23/01/2021	V	V7321026	AMBLARD	OFB	DIF-TURGIS M	ECOLE	BAUGES_2	2		R
24/01/2021	C	C7321005	BAUDIN	ONF		LES ALLUES	TROIS VALLEES		Chevreuril	R
24/01/2021	U	U7321004	COUSIN	PNRB	BEURIER M	ECOLE	BAUGES_2			R
24/01/2021	V	V7321033	AMBLARD	OFB		ECOLE	BAUGES_2	2		R
26/01/2021	C	C7321013	VINCENT	ONF	TIAIBA JB	JARSY	BAUGES_2		Chamois	INV
26/01/2021	T	T7321003	VINCENT	ONF	TIAIBA JB	ECOLE	BAUGES_2	2		R
26/01/2021	T	T7321011	TRONEL	OFB		ST MICHEL DE MA	GALIBIER THABOR	2		R
27/01/2021	V	V7321060	ANTOINE	PNV	BOYER G	VAL D ISERE	HAUTE TARENTAIS	1		INV
31/01/2021	V	V7321037	GIRAUD	OFB		QUEIGE	DORON	2		R
01/02/2021	F	F7321010	AMBLARD	OFB	MARY T	ECOLE	BAUGES_2			
02/02/2021	F	F7321016	GIRAUD	OFB	MARCON F	QUEIGE	DORON			NR
03/02/2021	C	C7321007	AMBLARD	OFB	MARY T	ECOLE	BAUGES_2		Mouflon	INV
03/02/2021	C	C7321008	AMBLARD	OFB	MARY T	ECOLE	BAUGES_2		Mouflon	R

Toute utilisation des données est soumise à autorisation de l'animateur du Réseau
Rappel des abréviations type d'indices : V=obs. visuelle, F=fèces, C=carcasse proie sauvage, H=hurllement, P=poils, T=traces, U=urine, S=sang, D=déouille de loup, E=carcasse proie domestique

Date	Type	N°Ref	Nom	Organisme	Observateur	Commune	Massif	Nb	Espèce	Fiabilité
N°Dpt	73									
03/02/2021	V	V7321036	TRONEL	OFB		VALMEINIER	GALIBIER THABOR	2		R
04/02/2021	C	C7321018	VANMARCKE	PNV		TIGNES	HAUTE TARENTAIS		Chevreuil	R
04/02/2021	F	F7321011	AMBLARD	OFB	MARY T	ECOLE	BAUGES_2			
04/02/2021	V	V7321038	GIRAUD	OFB		QUEIGE	DORON	2		R
05/02/2021	T	T7321002	BAUDIN	ONF	BEURET C	BOZEL	TROIS VALLEES	2		R
05/02/2021	T	T7321012	GIRAUD	OFB		LA LECHERE	BEAUFORTAIN	1		R
06/02/2021	C	C7321009	COUSIN	PNRB		ECOLE	BAUGES_2		Chevreuil	R
06/02/2021	F	F7321034	PERIER-MUZET	PNV		TERMIGNON	HAUTE MAURIENN			
07/02/2021	V	V7321017	MUFFAT-JOLY	OFB		ST NICOLAS LA CH	ARAVIS	2		R
08/02/2021	F	F7321035	PLOYER	PNV		TERMIGNON	HAUTE MAURIENN			
08/02/2021	T	T7321006	VIARD-CRETAT	ONF		UGINE	ARAVIS	3		R
08/02/2021	T	T7321036	PLOYER	PNV		TERMIGNON	HAUTE MAURIENN	3		R
08/02/2021	V	V7321018	REVERDY	OFB	JIGUET S	ST NICOLAS LA CH	ARAVIS	2		INV
08/02/2021	V	V7321027	AMBLARD	OFB	MARY T	ECOLE	BAUGES_2	1		R
08/02/2021	V	V7321065	MELE	PNV		STE FOY TARENT	HAUTE TARENTAIS	2		R
09/02/2021	V	V7321015	REVERDY	OFB	TRAVERSAZ L	ORELLE	MAURIENNE	1		INV
09/02/2021	V	V7321016	REVERDY	OFB	PERRET P	ORELLE	MAURIENNE	1		INV
09/02/2021	V	V7321041	MALINVERNO	ONF	DORDAIN	LA LECHERE	GRAND_ARC	2		R
09/02/2021	V	V7321049	TRONEL	OFB		ST FRANCOIS LON	LA_TOUR	2		R
10/02/2021	V	V7321019	TRONEL	OFB		ST REMY DE MAU	BELLEDONNE NOR	2		R
10/02/2021	V	V7321028	AMBLARD	OFB	MARY T	ECOLE	BAUGES_2	1		R
10/02/2021	V	V7321029	AMBLARD	OFB	MARY T	ECOLE	BAUGES_2	1		R
11/02/2021	F	F7321059	MELE	PNV		SEEZ	HAUTE TARENTAIS			
11/02/2021	F	F7321060	MELE	PNV		SEEZ	HAUTE TARENTAIS			
11/02/2021	T	T7321013	HENRY	ONF		ST LEGER	BELLEDONNE NOR	3		R
11/02/2021	T	T7321014	GUITON	ONF		LA CHAPELLE	LAUZIERE	2		R
11/02/2021	U	U7321009	GUITON	ONF		EPIERRE	LAUZIERE			
11/02/2021	V	V7321020	REVERDY	OFB	VIDAL C	ORELLE	MAURIENNE	1		R
11/02/2021	V	V7321050	TRONEL	OFB		ST FRANCOIS LON	LA_TOUR	1		R
12/02/2021	C	C7321014	FEL	Particulier		JARSY	BAUGES_2		Mouflon	INV
12/02/2021	F	F7321041	DACKO	AEM		VALLOIRE	GALIBIER THABOR			
13/02/2021	V	V7321061	FEL	Particulier		LA COMPOTE	BAUGES_2	2		R
14/02/2021	C	C7321010	AMBLARD	OFB	MARY T	ECOLE	BAUGES_2		Mouflon	R
16/02/2021	C	C7321011	AMBLARD	OFB	TIAIBA JB	ECOLE	BAUGES_2		Mouflon	INV
16/02/2021	F	F7321012	AMBLARD	OFB	DIF-TURGIS M	ECOLE	BAUGES_2			
16/02/2021	F	F7321013	AMBLARD	OFB	DIF-TURGIS M	ECOLE	BAUGES_2			R
16/02/2021	T	T7321004	AMBLARD	OFB	DIF-TURGIS M	ECOLE	BAUGES_2	2		R
16/02/2021	T	T7321015	VIARD-CRETAT	ONF		LA CHAPELLE	LAUZIERE	2		R
16/02/2021	V	V7321051	TRONEL	OFB		ST FRANCOIS LON	LA_TOUR	2		R
17/02/2021	C	C7321015	AMBLARD	OFB	DIF-TURGIS M	JARSY	BAUGES_2		Mouflon	R
17/02/2021	F	F7321007	DUROZARD	OFB	MARCON F	ST PAUL SUR ISER	GRAND_ARC			R
17/02/2021	V	V7321030	AMBLARD	OFB	DIF-TURGIS M	ECOLE	BAUGES_2	1		R
18/02/2021	C	C7321020	MELE	PNV		PEISEY NANCROI	BELLECOTE		Cerf	INV
18/02/2021	F	F7321037	MELE	PNV		PEISEY NANCROI	BELLECOTE			
18/02/2021	T	T7321037	MELE	PNV		PEISEY NANCROI	BELLECOTE	1		INV
19/02/2021	T	T7321016	VIARD-CRETAT	ONF		ARGENTINE	LAUZIERE	1		R
19/02/2021	V	V7321021	TRONEL	OFB		HERMILLON	LA_TOUR	2		R
20/02/2021	V	V7321022	GREILLER	OFB	ROUVIER JP	LA GIETTAZ	ARAVIS	3		R
20/02/2021	V	V7321031	AMBLARD	OFB	MARTIN PIERR	JARSY	BAUGES_2	2		INV
20/02/2021	V	V7321045	PARCHOUX	PNV	PASQUALI F	ST ANDRE	MAURIENNE	9		R
22/02/2021	V	V7321039	TRONEL	OFB		ST ALBAN DES VIL	ARVAN	3		R
23/02/2021	F	F7321008	BARNEIX	OFB		LA GIETTAZ	ARAVIS			
23/02/2021	F	F7321009	BARNEIX	OFB		LA GIETTAZ	ARAVIS			
23/02/2021	V	V7321035	REVERDY	OFB	DUPENLOUP J	ST ALBAN DES VIL	ARVAN	1		NR
23/02/2021	V	V7321047	VILLARD	OFB	ANONYME	AIME	BEAUFORTAIN	1		R
23/02/2021	V	V7321080	TRONEL	OFB		PONTAMAFREY M	LA_TOUR	1		R
24/02/2021	F	F7321017	BOUDIN	OFB		BEAUFORT	DORON			R

Toute utilisation des données est soumise à autorisation de l'animateur du Réseau
Rappel des abréviations type d'indices : V=obs. visuelle, F=fèces, C=carcasse proie sauvage, H=hurllement, P=poils, T=traces, U=urine, S=sang, D=déouille de loup, E=carcasse proie domestique

Date	Type	N°Ref	Nom	Organisme	Observateur	Commune	Massif	Nb	Espèce	Fiabilité
N°Dpt 73										
25/02/2021	T	T7321017	VIARD-CRETAT	ONF		ST PIERRE DE BEL	BELLEDONNE NOR	2		R
25/02/2021	V	V7321074	GIRAUD	OFB		QUEIGE	DORON	2		R
26/02/2021	D	D7321001	TRONEL	OFB	LOUVETERIE	MODANE	MAURIENNE			R
26/02/2021	T	T7321019	CHEVALIER	ONF		BONVILLARET	GRAND_ARC	1		R
26/02/2021	V	V7321023	PARDO	ONF	PARDO E	VALLOIRE	GALIBIER THABOR	2		R
26/02/2021	V	V7321046	VANMARCKE	PNV		TIGNES	HAUTE TARENTAIS	2		R
27/02/2021	V	V7321042	MALINVERNO	ONF	DORDAIN	LA LECHERE	GRAND_ARC	2		R
28/02/2021	V	V7321024	AMBLARD	OFB	TURGIS M	ECOLE	BAUGES_2	1		R
01/03/2021	V	V7321052	BRUGGEMAN	PNRC	MIXENES R	ENTREMONT LE V	CHARTREUSE	1		INV
01/03/2021	V	V7321053	HENRY	ONF		ST LEGER	BELLEDONNE NOR	2		R
02/03/2021	C	C7321016	BAUDIN	ONF	LECERF N	LES ALLUES	TROIS VALLEES		Cerf	R
02/03/2021	F	F7321018	AUBERGIER	OFB		HAUTELUCE	DORON			R
02/03/2021	F	F7321019	AUBERGIER	OFB		HAUTELUCE	DORON			R
02/03/2021	T	T7321026	CALI	OFB		HAUTELUCE	DORON	2		R
02/03/2021	T	T7321027	CALI	OFB		HAUTELUCE	DORON	1		R
03/03/2021	F	F7321020	AUBERGIER	OFB		QUEIGE	DORON			R
03/03/2021	T	T7321028	AUBERGIER	OFB		QUEIGE	DORON	1		R
04/03/2021	F	F7321015	BARNEIX	OFB		LA GIETTAZ	ARAVIS			R
04/03/2021	F	F7321021	AUBERGIER	OFB		NOTRE DAME DE	DORON			R
04/03/2021	F	F7321038	GERARDIN	ONF		PRALOGNAN LA V	TROIS VALLEES			R
04/03/2021	T	T7321020	VIARD-CRETAT	ONF		ARGENTINE	LAUZIERE	2		R
04/03/2021	V	V7321066	MELE	PNV		STE FOY TARENT	HAUTE TARENTAIS	3		R
04/03/2021	V	V7321075	GIRAUD	OFB		QUEIGE	DORON	2		R
05/03/2021	F	F7321039	PLUMECOCQ	PNV		PEISEY NANCROI	BELLECOTE			R
05/03/2021	F	F7321040	PLUMECOCQ	PNV		PEISEY NANCROI	BELLECOTE			R
06/03/2021	V	V7321043	MALINVERNO	ONF	DORDAIN C	LA LECHERE	GRAND_ARC	2		R
06/03/2021	V	V7321068	ARSAC	PNV	AZEMAR C	LANDRY	BELLECOTE	1		R
09/03/2021	F	F7321057	TRONEL	OFB		VALMEINIER	GALIBIER THABOR			R
09/03/2021	F	F7321058	TRONEL	OFB		VALMEINIER	GALIBIER THABOR			R
09/03/2021	F	F7321061	MELE	PNV		STE FOY TARENT	HAUTE TARENTAIS			R
09/03/2021	T	T7321023	MAGNAN	Particulier		BESSANS	HAUTE MAURIENN	1		R
09/03/2021	V	V7321040	MAGNAN	Particulier		BESSANS	HAUTE MAURIENN	1		R
09/03/2021	V	V7321048	VILLARD	OFB	ANONYME	AIME	BEAUFORTAIN	3		R
09/03/2021	V	V7321056	BAUDIN	ONF	BEURET C/ME	BOZEL	TROIS VALLEES	2		R
10/03/2021	T	T7321024	BAUDIN	ONF	BEURET C/CH	PLANAY	TROIS VALLEES	1		R
10/03/2021	V	V7321071	AULIAC	FDC		COISE ST JEAN PIE	Exterieur zone	1		R
11/03/2021	F	F7321023	CUSIN	ONF		BEAUFORT	DORON			R
11/03/2021	T	T7321021	CUSIN	ONF		BEAUFORT	DORON	2		R
12/03/2021	V	V7321069	REVERDY	OFB		AVRIEUX	MAURIENNE	1		R
16/03/2021	T	T7321029	BELLEVRAT	OFB		AIME	BEAUFORTAIN	1		R
17/03/2021	T	T7321030	VILLARD	OFB		MONTGIROD	BEAUFORTAIN	2		R
19/03/2021	T	T7321018	VIARD-CRETAT	ONF		LA CHAPELLE	LAUZIERE	2		R
19/03/2021	T	T7321038	AMBLARD	OFB	MARY T	JARSY	BAUGES_2	1		R
19/03/2021	U	U7321013	AMBLARD	OFB	MARY T	JARSY	BAUGES_2			R
20/03/2021	V	V7321057	JULLIEN	Particulier		JARSY	BAUGES_2	2		R
22/03/2021	V	V7321070	GERARDIN	ONF	BENOIT BASTI	PLANAY	TROIS VALLEES	1		R
23/03/2021	V	V7321072	LAGUET	ONF	THOMAS G	LE BOURGET DU	Exterieur zone	1		R
25/03/2021	D	D7321002	TRONEL	OFB		ST ANDRE	MAURIENNE			R
25/03/2021	V	V7321054	HENRY	ONF		ST LEGER	BELLEDONNE NOR	2		R
25/03/2021	V	V7321067	MELE	PNV		STE FOY TARENT	HAUTE TARENTAIS	1		R
26/03/2021	F	F7321024	MALINVERNO	ONF		LA LECHERE	GRAND_ARC			R
28/03/2021	D	D7321003	TRONEL	OFB	CAILLOT	ST ANDRE	MAURIENNE			R
28/03/2021	V	V7321058	FEL	Particulier		JARSY	BAUGES_2	2		R
30/03/2021	C	C7321017	BAUDIN	ONF	FALCOZ T	LES ALLUES	TROIS VALLEES		Chevreuil	INV
30/03/2021	F	F7321025	HENRY	ONF		ST ALBAN DES HU	BELLEDONNE NOR			R
30/03/2021	F	F7321026	BAUDIN	ONF	FALCOZ T	LES ALLUES	TROIS VALLEES			R
30/03/2021	F	F7321027	CHEVALIER	ONF		RANDENS	GRAND_ARC			R

Toute utilisation des données est soumise à autorisation de l'animateur du Réseau
Rappel des abréviations type d'indices : V=obs. visuelle, F=fèces, C=carcasse proie sauvage, H=hurllement, P=poils, T=traces, U=urine, S=sang, D=dérouille de loup, E=carcasse proie domestique

Date	Type	N°Ref	Nom	Organisme	Observateur	Commune	Massif	Nb	Espèce	Fiabilité
N°Dpt 73										
30/03/2021	F	F7321036	CHEVALIER	ONF		RANDENS	GRAND_ARC			
30/03/2021	F	F7321052	VILLARD	OFB		CHAMPAGNY EN	TROIS VALLEES			
30/03/2021	T	T7321022	HENRY	ONF		ST ALBAN DES HU	BELLEDONNE NOR	2		R
30/03/2021	T	T7321025	CHEVALIER	ONF		RANDENS	GRAND_ARC	3		R
30/03/2021	T	T7321032	GUITON	ONF		EPIERRE	LAUZIERE	2		R
30/03/2021	T	T7321040	BERNARD	OFB	GRIFFON ARN	BOZEL	TROIS VALLEES	2		R
30/03/2021	T	T7321041	BERNARD	OFB	GRIFFON ARN	CHAMPAGNY EN	TROIS VALLEES	2		R
30/03/2021	V	V7321062	TROMPETTE	Particulier		BESSANS	HAUTE MAURIENN	1		R
31/03/2021	F	F7321053	VILLARD	OFB		PLANAY	TROIS VALLEES			
31/03/2021	F	F7321054	VILLANI	OFB		CHAMPAGNY EN	TROIS VALLEES			
31/03/2021	F	F7321055	CHARTRAIN	OFB	BERNARD OFB	PLANAY	TROIS VALLEES			
31/03/2021	T	T7321033	GUITON	ONF		ST REMY DE MAU	BELLEDONNE NOR	2		R
31/03/2021	T	T7321042	VILLARD	OFB		PLANAY	TROIS VALLEES	3		R
31/03/2021	T	T7321043	VILLANI	OFB		CHAMPAGNY EN	TROIS VALLEES	3		R
01/04/2021	F	F7321056	CHARTRAIN	OFB	BERNARD BMI	PRALOGNAN LA V	TROIS VALLEES			
01/04/2021	V	V7321055	HENRY	ONF		ST LEGER	BELLEDONNE NOR	2		R
01/04/2021	V	V7321073	GERARDIN	ONF	AMIEZ H	PRALOGNAN LA V	TROIS VALLEES	1		R

N°Dpt 74

01/11/2020	C	C7420021	GREILLER	OFB	RIOTTON G	DINGY ST CLAIR	LES BORNES		Cerf	R
01/11/2020	T	T7420022	GREILLER	OFB	RIOTTON G	DINGY ST CLAIR	LES BORNES	3		INV
01/11/2020	V	V7420166	BORELLI	Particulier	IPRA CEN74 CC	VALLORCINE	POSETTES	1		R
01/11/2020	V	V7420167	BORELLI	Particulier	IPRA CEN74 CC	VALLORCINE	POSETTES	1		R
03/11/2020	V	V7420145	GUYONNAUD	OFB		FAVERGES	BAUGES_2	2		R
06/11/2020	F	F7420025	LOZE	OFB		BERNEX	DENT_D'OCHE			R
06/11/2020	V	V7420168	BORELLI	Particulier	IPRA CEN74 CC	VALLORCINE	POSETTES	1		R
11/11/2020	V	V7420146	TIREL	Particulier		VACHERESSE	DENT_D'OCHE	2		R
13/11/2020	C	C7420019	ANSELME MAR	OFB	DUDOUET C	LE PETIT BORNAN	LES BORNES		Cerf	NR
13/11/2020	P	P7420002	GUITTENY	ASTERS	GOUGAIN L	VALLORCINE	POSETTES			
13/11/2020	V	V7420169	BORELLI	Particulier	IPRA CEN74 CC	VALLORCINE	POSETTES	2		R
13/11/2020	V	V7420170	BORELLI	Particulier	IPRA CEN74 CC	PASSY	MONT BLANC	1		R
18/11/2020	F	F7420020	FAUCON-MOUT	OFB	DUDOUET C	DINGY ST CLAIR	LES BORNES			R
18/11/2020	F	F7420024	GARCEL	ASTERS		LES CONTAMINES	MONT BLANC			NR
18/11/2020	T	T7420021	GARCEL	ASTERS		LES CONTAMINES	MONT BLANC	2		R
19/11/2020	V	V7420138	GRILLON	OFB	BELARMINO FI	CHAMPANGES	DENT_D'OCHE	1		INV
20/11/2020	V	V7420141	GRILLON	OFB	DETRAZ D	ORCIER	LES VOIRONS	1		R
22/11/2020	F	F7420019	HEURET	ASTERS		PASSY	MONT BLANC			R
22/11/2020	T	T7420013	HEURET	ASTERS		PASSY	MONT BLANC	1		INV
22/11/2020	V	V7420171	BORELLI	Particulier	IPRA CEN74 CC	VALLORCINE	POSETTES	1		R
22/11/2020	V	V7420172	BORELLI	Particulier	IPRA CEN74 CC	VALLORCINE	POSETTES	2		R
22/11/2020	V	V7420173	BORELLI	Particulier	IPRA CEN74 CC	VALLORCINE	POSETTES	2		R
23/11/2020	V	V7420139	TIREL	Particulier	TIREL D	NEUVECELLE	DENT_D'OCHE	1		R
23/11/2020	V	V7420174	BORELLI	Particulier	IPRA CEN74 CC	PASSY	MONT BLANC	1		R
23/11/2020	V	V7420192	HENRIOT	ONF		THORENS GLIERE	LES BORNES	1		R
24/11/2020	V	V7420193	HENRIOT	ONF		THORENS GLIERE	LES BORNES	5		R
26/11/2020	V	V7420175	BORELLI	Particulier	IPRA CEN74 CC	VALLORCINE	POSETTES	1		R
27/11/2020	T	T7420025	ANSELME MAR	OFB	DUDOUET C	LA COTE D ARBRO	GIFFRE	1		R
27/11/2020	V	V7420176	BORELLI	Particulier	IPRA CEN74 CC	VALLORCINE	POSETTES	1		R
27/11/2020	V	V7420177	BORELLI	Particulier	IPRA CEN74 CC	VALLORCINE	POSETTES	1		R
28/11/2020	F	F7420028	GRILLON	OFB	DUDOUET C	VACHERESSE	DENT_D'OCHE			R
28/11/2020	F	F7420029	GRILLON	OFB	DUDOUET C	VACHERESSE	DENT_D'OCHE			NR
28/11/2020	T	T7420024	GRILLON	OFB	DUDOUET C	BERNEX	DENT_D'OCHE	2		R
28/11/2020	U	U7420005	GRILLON	OFB	DUDOUET C	BERNEX	DENT_D'OCHE			R
28/11/2020	U	U7420006	GRILLON	OFB	DUDOUET C	BERNEX	DENT_D'OCHE			R
28/11/2020	U	U7420007	GRILLON	OFB	DUDOUET C	BERNEX	DENT_D'OCHE			R
28/11/2020	V	V7420140	COUDURIER	FDC	LATHURAZ M	FAVERGES	BAUGES_2	3		R
28/11/2020	V	V7420178	BORELLI	Particulier	IPRA CEN74 CC	VALLORCINE	POSETTES	1		R

Toute utilisation des données est soumise à autorisation de l'animateur du Réseau
Rappel des abréviations type d'indices : V=obs. visuelle, F=fèces, C=carcasse proie sauvage, H=hurllement, P=poils, T=traces, U=urine, S=sang, D=déouille de loup, E=carcasse proie domestique

Date	Type	N°Ref	Nom	Organisme	Observateur	Commune	Massif	Nb	Espèce	Fiabilité
N°Dpt 74										
29/11/2020	V	V7420148	DESMOULIÈRE	FDC		ST CERGUES	LES VOIRONS	1		R
29/11/2020	V	V7420153	MUFFAT-JOLY	OFB	FORLIN A	DEMI QUARTIER	MONT BLANC	1		R
01/12/2020	V	V7420179	BORELLI	Particulier	IPRA CEN74 CC	PASSY	MONT BLANC	1		R
02/12/2020	T	T7420016	ARVIN-BEROD	OFB		PRAZ SUR ARLY	ARAVIS	6		R
03/12/2020	F	F7420026	HEURET	ASTERS		PASSY	MONT BLANC			R
03/12/2020	F	F7420027	LEUREUIL	OFB		PRAZ SUR ARLY	MONT BLANC			R
03/12/2020	T	T7420015	DELOMEZ	ASTERS		VALLORCINE	POSETTES	1		R
03/12/2020	T	T7420019	MUFFAT-JOLY	OFB		MEGEVE	ARAVIS	5		R
03/12/2020	T	T7420023	HEURET	ASTERS		PASSY	MONT BLANC	2		R
03/12/2020	U	U7420002	MUFFAT-JOLY	OFB		MEGEVE	ARAVIS			R
03/12/2020	U	U7420004	HEURET	ASTERS		PASSY	MONT BLANC			R
03/12/2020	V	V7420144	DELOMEZ	ASTERS		VALLORCINE	POSETTES	1		R
03/12/2020	V	V7420180	BORELLI	Particulier	IPRA CEN74 CC	VALLORCINE	POSETTES	1		R
04/12/2020	V	V7420195	FAUCON-MOUT	OFB		ST GERVAIS LES B	MONT BLANC	3		R
05/12/2020	V	V7420154	DELOMEZ	ASTERS		VALLORCINE	POSETTES	2		R
05/12/2020	V	V7420155	DELOMEZ	ASTERS		VALLORCINE	POSETTES	2		R
05/12/2020	V	V7420181	BORELLI	Particulier	IPRA CEN74 CC	VALLORCINE	POSETTES	1		R
05/12/2020	V	V7420182	BORELLI	Particulier	IPRA CEN74 CC	VALLORCINE	POSETTES	2		R
10/12/2020	F	F7420023	QUETANT	Particulier		THORENS GLIERE	LES BORNES			
10/12/2020	V	V7420152	RASSAT	OFB	ROYET R	LE PETIT BORNAN	LES BORNES	1		INV
11/12/2020	T	T7420020	MUFFAT-JOLY	OFB		MEGEVE	ARAVIS	1		R
11/12/2020	U	U7420003	MUFFAT-JOLY	OFB		MEGEVE	ARAVIS			NR
13/12/2020	T	T7420029	GRILLON	OFB	THOULE N	LA CHAPELLE D A	CHABLAIS	3		R
13/12/2020	V	V7420156	MARTIN	Particulier		LE REPOSOIR	BARGY	1		R
14/12/2020	C	C7420022	GRILLON	OFB	THOULE N	LA CHAPELLE D A	CHABLAIS		Cerf	R
14/12/2020	T	T7420017	STEFANIDES	Assoc. des Lou	BALANCET S	LA CLUSAZ	ARAVIS	1		INV
14/12/2020	U	U7420009	GRILLON	OFB		LA CHAPELLE D A	CHABLAIS			
14/12/2020	U	U7420010	GRILLON	OFB		LA CHAPELLE D A	CHABLAIS			
15/12/2020	V	V7420157	DELOMEZ	ASTERS		VALLORCINE	POSETTES	1		R
15/12/2020	V	V7420183	BORELLI	Particulier	IPRA CEN74 CC	VALLORCINE	POSETTES	1		R
15/12/2020	V	V7420194	DESMOULIÈRE	FDC		LOISIN	LES VOIRONS	1		R
16/12/2020	C	C7420023	GRILLON	OFB	SERVICE TECH	ABONDANCE	CHABLAIS		Chamois	INV
16/12/2020	V	V7420188	DESMOULIÈRE	FDC		VETRAZ MONTHO	LES VOIRONS	1		R
19/12/2020	V	V7420158	DELOMEZ	ASTERS		VALLORCINE	POSETTES	1		R
19/12/2020	V	V7420185	BORELLI	Particulier	IPRA CEN74 CC	VALLORCINE	POSETTES	1		R
20/12/2020	V	V7420184	BORELLI	Particulier	IPRA CEN74 CC	SERVOZ	MONT BLANC	1		R
22/12/2020	V	V7420159	MARTIN	Particulier		LE REPOSOIR	BARGY	1		R
23/12/2020	T	T7420018	TIREL	Particulier		VACHERESSE	DENT_D'OCHE	4		INV
23/12/2020	V	V7420186	BORELLI	Particulier	IPRA CEN74 CC	VALLORCINE	POSETTES	2		R
26/12/2020	V	V7420187	BORELLI	Particulier	IPRA CEN74 CC	CHAMONIX MONT	POSETTES	1		R
27/12/2020	C	C7420020	GUYONNAUD	OFB		FAVERGES	BAUGES_2		Mouflon	R
27/12/2020	T	T7420027	STEFANIDES	Assoc. des Lou		THONES	LES BORNES	7		R
27/12/2020	V	V7420149	GUYONNAUD	OFB		FAVERGES	BAUGES_2	1		R
28/12/2020	V	V7420150	GUYONNAUD	OFB		FAVERGES	BAUGES_2	1		R
28/12/2020	V	V7420160	MARTIN	Particulier		LE REPOSOIR	BARGY	1		R
02/01/2021	D	D7421001	GREILLER	OFB	LOUVETERIE	LES CLEFS	Exterieur zone			R
02/01/2021	V	V7421002	STEFANIDES	Assoc. des Lou	BELLUARD JM	TALLOIRES	Exterieur zone	1		R
05/01/2021	V	V7421014	TIREL	Particulier	ZANCANARO	LA CHAPELLE D A	CHABLAIS	2		R
06/01/2021	V	V7421015	MARTIN	Particulier		LE REPOSOIR	BARGY	1		R
07/01/2021	V	V7421016	SEMPÉ	FDC	MERMOUD M	MONNETIER MOR	Exterieur zone	1		R
08/01/2021	C	C7421004	TIREL	Particulier	ZANCANARO	LA CHAPELLE D A	CHABLAIS		Chevreuil	INV
08/01/2021	C	C7421010	BONALUMI	OFB	GAYDON H	THONES	LES BORNES		Cerf	R
10/01/2021	T	T7421007	BONALUMI	OFB		THONES	LES BORNES	1		INV
10/01/2021	V	V7421001	GRILLON	OFB	DELUCINGE S	ORCIER	LES VOIRONS	1		INV
14/01/2021	C	C7421011	HENRIOT	ONF		THORENS GLIERE	LES BORNES		Cerf	R
15/01/2021	C	C7421005	TIREL	Particulier	ZANCANARO	LA CHAPELLE D A	CHABLAIS		Chevreuil	INV
15/01/2021	T	T7421013	GRILLON	OFB	BOCHATON J	LARRINGES	DENT_D'OCHE	1		INV

Toute utilisation des données est soumise à autorisation de l'animateur du Réseau
Rappel des abréviations type d'indices : V=obs. visuelle, F=fèces, C=carcasse proie sauvage, H=hurllement, P=poils, T=traces, U=urine, S=sang, D=déouille de loup, E=carcasse proie domestique

Date	Type	N°Ref	Nom	Organisme	Observateur	Commune	Massif	Nb	Espèce	Fiabilité
N°Dpt	74									
15/01/2021	V	V7421026	GRILLON	OFB	LELE N	LARRINGES	DENT_D'OCHE	1		INV
16/01/2021	C	C7421001	GUYONNAUD	OFB	LOCATELLE F	FAVERGES	BAUGES_2		Mouflon	R
18/01/2021	V	V7421027	GRILLON	OFB	BLANC L	LA CHAPELLE D A	CHABLAIS	3		R
19/01/2021	T	T7421008	ANSELME MAR	OFB	DUDOUE T C	MEGEVE	MONT BLANC	3		R
20/01/2021	C	C7421018	BONALUMI	OFB	DUPENLOUP E	DINGY ST CLAIR	LES BORNES			R
22/01/2021	C	C7421002	HENRIOT	ONF		THORENS GLIERE	LES BORNES		Cerf	INV
23/01/2021	C	C7421013	ARVIN-BEROD	OFB	BIBOULLE T S	SERRAVAL	Exterieur zone		NI	R
25/01/2021	C	C7421006	TIREL	Particulier	ZANCANARO	LA CHAPELLE D A	CHABLAIS		Chevreuril	R
25/01/2021	V	V7421029	BONALUMI	OFB		DINGY ST CLAIR	LES BORNES	1		R
26/01/2021	V	V7421017	TIREL	Particulier	ZANCANARO	LA CHAPELLE D A	CHABLAIS	2		R
27/01/2021	F	F7421001	RASSAT	OFB		FAVERGES	BAUGES_2			R
27/01/2021	F	F7421002	BONALUMI	OFB		GIEZ	BAUGES_2			R
27/01/2021	T	T7421001	RASSAT	OFB	RASSAT G	FAVERGES	BAUGES_2	3		R
27/01/2021	T	T7421002	BONALUMI	OFB		GIEZ	BAUGES_2	3		R
27/01/2021	T	T7421020	HENRIOT	ONF		THORENS GLIERE	LES BORNES	4		R
27/01/2021	U	U7421001	RASSAT	OFB		FAVERGES	BAUGES_2			NR
29/01/2021	F	F7421005	GRILLON	OFB	GASCARD B	BERNEX	DENT_D'OCHE			NR
29/01/2021	F	F7421006	GRILLON	OFB	GASCARD B	BERNEX	DENT_D'OCHE			
29/01/2021	F	F7421007	GRILLON	OFB	GASCARD B	BERNEX	DENT_D'OCHE			
29/01/2021	F	F7421008	GRILLON	OFB	GASCARD B	BERNEX	DENT_D'OCHE			
29/01/2021	V	V7421009	GRILLON	OFB	GASCARD B	BERNEX	DENT_D'OCHE	2		R
31/01/2021	C	C7421025	RASSAT	OFB	BIBOLLE T S	SERRAVAL	Exterieur zone		Chevreuril	R
04/02/2021	C	C7421014	BAZ	Assoc. des Lou	ARPETET L	PRAZ SUR ARLY	ARAVIS		Chamois	R
04/02/2021	H	H7421001	GRILLON	OFB	BENAND A	LA CHAPELLE D A	CHABLAIS	4		R
04/02/2021	T	T7421003	ANSELME MAR	OFB		FAVERGES	BAUGES_2	1		R
04/02/2021	V	V7421028	GREILLER	OFB	TRAVERSE J	DINGY ST CLAIR	LES BORNES	3		R
05/02/2021	C	C7421007	TIREL	Particulier		BERNEX	DENT_D'OCHE		NI	R
05/02/2021	C	C7421017	GRILLON	OFB		LA CHAPELLE D A	CHABLAIS		Cerf	R
05/02/2021	F	F7421009	TIREL	Particulier		BERNEX	DENT_D'OCHE			
05/02/2021	T	T7421004	TIREL	Particulier		BERNEX	DENT_D'OCHE	2		INV
06/02/2021	F	F7421003	MARTIN	Particulier		NANCY SUR CLUS	BARGY			NR
08/02/2021	T	T7421014	HENRIOT	ONF		THORENS GLIERE	LES BORNES	4		R
08/02/2021	U	U7421003	HENRIOT	ONF		THORENS GLIERE	LES BORNES			
08/02/2021	U	U7421004	HENRIOT	ONF		THORENS GLIERE	LES BORNES			
08/02/2021	U	U7421005	HENRIOT	ONF		THORENS GLIERE	LES BORNES			
08/02/2021	V	V7421003	TIREL	Particulier		BERNEX	DENT_D'OCHE	2		R
12/02/2021	T	T7421009	ANSELME MAR	OFB		SAMOENS	GIFFRE	1		R
13/02/2021	C	C7421003	STEFANIDES	Assoc. des Lou	VULLIET ET LA	ST JEAN DE SIXT	LES BORNES		Cerf	R
14/02/2021	C	C7421008	GUYONNAUD	OFB		FAVERGES	BAUGES_2		Mouflon	R
14/02/2021	C	C7421015	BAZ	Assoc. des Lou	MOLLARD JM	LES CONTAMINES	MONT BLANC		Cerf	R
14/02/2021	C	C7421019	LOZE	OFB	LEVET J	ENTREMONT	LES BORNES		Cerf	R
14/02/2021	T	T7421005	GUYONNAUD	OFB		FAVERGES	BAUGES_2	3		R
14/02/2021	V	V7421010	GARCEL	ASTERS		LES CONTAMINES	MONT BLANC	1		R
17/02/2021	F	F7421004	RASSAT	OFB	ROYET R	SERRAVAL	Exterieur zone			NR
17/02/2021	V	V7421004	TIREL	Particulier		BERNEX	DENT_D'OCHE	2		R
17/02/2021	V	V7421022	BORELLI	Particulier	IPRA CEN74 CC	VALLORCINE	POSETTES	2		R
17/02/2021	V	V7421023	BORELLI	Particulier	IPRA CEN74 CC	VALLORCINE	POSETTES	1		R
18/02/2021	C	C7421020	ARVIN-BEROD	OFB	GOJON F	CHAMONIX MONT	POSETTES		Chamois	R
19/02/2021	C	C7421009	GRILLON	OFB		LA CHAPELLE D A	CHABLAIS		Cerf	INV
19/02/2021	F	F7421010	GRILLON	OFB		LA CHAPELLE D A	CHABLAIS			
19/02/2021	T	T7421006	GRILLON	OFB		LA CHAPELLE D A	CHABLAIS	5		R
20/02/2021	V	V7421005	STEFANIDES	Assoc. des Lou	BIBOLE T W	LA CLUSAZ	ARAVIS	4		R
21/02/2021	C	C7421021	BONALUMI	OFB	DUPENLOUP E	DINGY ST CLAIR	LES BORNES		Chevreuril	INV
23/02/2021	T	T7421010	BAZ	Assoc. des Lou	ORSET T	ST GERVAIS LES B	MONT BLANC	2		R
24/02/2021	F	F7421011	COMMAND	ONF		LE REPOSOIR	BARGY			
24/02/2021	F	F7421020	GRENTE	OFB	JÉGU M	LA CHAPELLE D A	CHABLAIS			
25/02/2021	C	C7421022	GRENTE	OFB	JÉGU M	LA CHAPELLE D A	CHABLAIS		Cerf	R

Toute utilisation des données est soumise à autorisation de l'animateur du Réseau
Rappel des abréviations type d'indices : V=obs. visuelle, F= fèces, C= carcasse proie sauvage, H=hurllement, P= poils, T=traces, U= urine, S= sang, D = dépouille de loup, E = carcasse proie domestique

Date	Type	N°Ref	Nom	Organisme	Observateur	Commune	Massif	Nb	Espèce	Fiabilité
N°Dpt 74										
25/02/2021	F	F7421027	STEFANIDES	Assoc. des Lou		THONES	LES BORNES			INV
27/02/2021	F	F7421021	ANSELME MAR	OFB	ROYET R	LE GRAND BORN	LES BORNES			
28/02/2021	F	F7421012	COMMAND	ONF		LA CHAPELLE D A	CHABLAIS			
28/02/2021	F	F7421013	COMMAND	ONF		LA CHAPELLE D A	CHABLAIS			
02/03/2021	V	V7421033	SEMPÉ	FDC	OBERSON	FILLINGES	LES VOIRONS	1		R
03/03/2021	V	V7421006	TIREL	Particulier		BERNEX	DENT_D'OCHE	2		R
05/03/2021	C	C7421024	GUYONNAUD	OFB		FAVERGES	BAUGES_2		Mouflon	R
05/03/2021	V	V7421018	MARTIN	Particulier		LE REPOSOIR	BARGY	1		R
05/03/2021	V	V7421031	RASSAT	OFB	MAZZUCHELLI	COPPONEX	Exterieur zone	1		NR
05/03/2021	V	V7421032	GRILLON	OFB	PAUTHIER L	ST PAUL EN CHAB	DENT_D'OCHE	1		R
06/03/2021	V	V7421034	SEMPÉ	FDC	BOBIERE	BONNEVILLE	LES BORNES	1		R
07/03/2021	F	F7421022	ANSELME MAR	OFB	ROYET R	SERRAVAL	Exterieur zone			
08/03/2021	S	S7421001	ANGELLOZ-NIC	Particulier		LE GRAND BORN	LES BORNES			INV
08/03/2021	V	V7421024	BORELLI	Particulier	IPRA CEN74 CC	SERVOZ	MONT BLANC	1		R
09/03/2021	F	F7421023	GRILLON	OFB		BERNEX	DENT_D'OCHE			
09/03/2021	T	T7421016	GAMAIN	FDC		VALLORCINE	POSETTES	2		R
10/03/2021	V	V7421007	TIREL	Particulier		BERNEX	DENT_D'OCHE	2		R
12/03/2021	C	C7421023	GREILLER	OFB	PANISSET D	NAVES PARMELA	LES BORNES		Chevreuil	INV
12/03/2021	V	V7421019	QUETANT	Particulier		LA CLUSAZ	ARAVIS	1		R
13/03/2021	V	V7421025	BORELLI	Particulier	IPRA CEN74 CC	VALLORCINE	POSETTES	1		R
14/03/2021	V	V7421008	TIREL	Particulier		BERNEX	DENT_D'OCHE	2		R
16/03/2021	F	F7421014	BAZ	Assoc. des Lou	ORSET T	ST GERVAIS LES B	MONT BLANC			
16/03/2021	F	F7421015	BAZ	Assoc. des Lou		ST GERVAIS LES B	MONT BLANC			
16/03/2021	T	T7421011	BAZ	Assoc. des Lou	ORSET T	ST GERVAIS LES B	MONT BLANC	2		R
17/03/2021	S	S7421002	BAZ	Assoc. des Lou		ST GERVAIS LES B	MONT BLANC			
17/03/2021	U	U7421006	BAZ	Assoc. des Lou		ST GERVAIS LES B	MONT BLANC			
17/03/2021	U	U7421007	BAZ	Assoc. des Lou		ST GERVAIS LES B	MONT BLANC			
20/03/2021	T	T7421015	GRILLON	OFB		LA CHAPELLE D A	CHABLAIS	3		R
21/03/2021	V	V7421011	TIREL	Particulier		BERNEX	DENT_D'OCHE	2		R
22/03/2021	V	V7421020	TIREL	Particulier		BERNEX	DENT_D'OCHE	2		R
22/03/2021	V	V7421035	COUDURIER	FDC	BOUCLIER	BONNEVILLE	LES BORNES	1		R
24/03/2021	F	F7421016	BAZ	Assoc. des Lou	ORSET T	ST GERVAIS LES B	MONT BLANC			
24/03/2021	F	F7421017	BAZ	Assoc. des Lou	ORSET T	ST GERVAIS LES B	MONT BLANC			
24/03/2021	T	T7421012	BAZ	Assoc. des Lou	ORSET T	ST GERVAIS LES B	MONT BLANC	2		R
25/03/2021	V	V7421021	LEUREUIL	OFB	CAULFUTY F	MARNAZ	BARGY	1		R
27/03/2021	V	V7421036	SEMPÉ	FDC	ANONYME	VIUZ EN SALLAZ	LES VOIRONS	1		R
28/03/2021	F	F7421018	GREILLER	OFB		DINGY ST CLAIR	LES BORNES			
28/03/2021	V	V7421012	GARCEL	ASTERS		LES CONTAMINES	MONT BLANC	2		R
29/03/2021	C	C7421016	QUETANT	Particulier		LA CLUSAZ	ARAVIS		Chevreuil	R
30/03/2021	V	V7421013	GARCEL	ASTERS		ST GERVAIS LES B	MONT BLANC	3		R
30/03/2021	V	V7421030	RASSAT	OFB	ROYET R	LE PETIT BORNAN	LES BORNES	1		R
31/03/2021	F	F7421019	TIREL	Particulier	THOULE N	ABONDANCE	CHABLAIS			

N°Dpt 76

04/11/2020	V	V7620026	STALIN	OFB	MARIE	CLERES	PAYS_BRAY	1		INV
22/11/2020	V	V7620023	STALIN	OFB	REVELLE	FOUCARMONT	PAYS_BRAY	1		R
27/11/2020	P	P7620017	STALIN	OFB	LEMONIER	SAINT-SAENS	PAYS_BRAY		Chevreuil	NR
30/11/2020	V	V7620027	STALIN	OFB	LEROY	QUINCAMPOIX	Exterieur zone	1		NR
30/11/2020	V	V7620028	STALIN	OFB	LAVIE	QUINCAMPOIX	Exterieur zone	1		NR
06/12/2020	V	V7620024	STALIN	OFB	LHERNAUT	ANCEAUMEVILLE	PAYS_BRAY	1		NR
06/12/2020	V	V7620025	STALIN	OFB	CAUCHOIS	BOSC-GUERARD-S	Exterieur zone	1		INV
07/12/2020	T	T7620010	STALIN	OFB	CAUCHOIS	BOSC-GUERARD-S	PAYS_BRAY	1		NR
14/12/2020	T	T7620011	STALIN	OFB	JOLY	NEUFBOSC	PAYS_BRAY	1		NR
23/12/2020	V	V7620030	STALIN	OFB	HUROT	CAILLY	PAYS_BRAY	1		INV
29/12/2020	V	V7620029	STALIN	OFB	FREBOURG	VIEUX-MANOIR	Exterieur zone	1		NR
02/01/2021	C	C7621001	STALIN	OFB	BACHOFFER	NEUF-MARCHE	PAYS_BRAY		Chevreuil	NR
10/01/2021	V	V7621001	STALIN	OFB	FARCY	BOSC-MESNIL	PAYS_BRAY	1		NR

Toute utilisation des données est soumise à autorisation de l'animateur du Réseau
Rappel des abréviations type d'indices : V=obs. visuelle, F=fèces, C=carcasse proie sauvage, H=hurllement, P=poils, T=traces, U=urine, S=sang, D=déouille de loup, E=carcasse proie domestique

Date	Type	N°Ref	Nom	Organisme	Observateur	Commune	Massif	Nb	Espèce	Fiabilité
N°Dpt 76										
12/01/2021	V	V7621002	STALIN	OFB	DECLOSMESNI	DARNETAL	PAYS_BRAY	2		INV
16/01/2021	V	V7621003	STALIN	OFB	CARON	HERON	PAYS_BRAY	1		R
17/01/2021	V	V7621004	STALIN	OFB	DELAHAYE L	MORGNY-LA-POM	PAYS_BRAY	1		NR
13/03/2021	V	V7621005	STALIN	OFB	DEHEDIN	SAINT-MARTIN-OS	PAYS_BRAY	1		INV
N°Dpt 77										
04/01/2021	V	V7721001	BALEND A	OFB	LESAGE C	CHAMPAGNE-SUR-	Exterieur zone	1		NR
04/01/2021	V	V7721002	BALEND A	OFB	ROUX	CHAMPAGNE-SUR-	Exterieur zone	1		NR
15/02/2021	V	V7721003	CURE	OFB	OUAZAN T	REAU	Exterieur zone	1		NR
N°Dpt 78										
28/11/2020	V	V7820004	BEAUFILS	OFB	MAIRIE	RAIZEUX	Exterieur zone	1		NR
N°Dpt 79										
23/11/2020	V	V7920003	DAHAI S	OFB	PAGES D	AZAY-SUR-THOUE	Exterieur zone			NR
04/01/2021	P	P7921001	DE BEAULIEU	OFB	T DAHAIS	CLUSSAIS-LA-POM	Exterieur zone			NR
N°Dpt 80										
27/11/2020	F	F8020001	DANESIN	FDC	HEROUARD G	BOUTTENCOURT	Exterieur zone			NR
24/03/2021	E	E8021001	BLANCHARD	OFB	MOUTON E	BUIGNY-SAINT-M	Exterieur zone			INV
24/03/2021	E	E8021002	BLANCHARD	OFB	MOUTON E	BUIGNY-SAINT-M	PAYS_BRAY			INV
24/03/2021	T	T8021001	BLANCHARD	OFB	MOUTON E	BUIGNY-SAINT-M	Exterieur zone	1		INV
N°Dpt 81										
09/11/2020	V	V8120022	GASC	OFB		MURAT-SUR-VEBR	CAROUX	1		R
10/11/2020	T	T8120009	STEINMETZ	OFB	COMBES L	JOUQUEVIEL	Exterieur zone	1		INV
11/11/2020	V	V8120021	GASC	OFB		ANGLES	SOMAIL	1		R
16/11/2020	C	C8120004	DAVID	FDC	JULIEN D	LAGARRIGUE	Exterieur zone		NI	NR
16/11/2020	T	T8120006	DAVID	FDC	JULIEN D	LAGARRIGUE	Exterieur zone	3		NR
03/12/2020	V	V8120023	GABET	OFB		ANGLES	SOMAIL	1		R
07/12/2020	V	V8120024	GASC	OFB		ANGLES	SOMAIL	1		R
07/12/2020	V	V8120028	GASC	OFB		MURAT-SUR-VEBR	CAROUX	1		INV
08/12/2020	V	V8120026	GASC	OFB		MURAT-SUR-VEBR	CAROUX	1		INV
08/12/2020	V	V8120027	GASC	OFB		MURAT-SUR-VEBR	CAROUX	1		INV
10/12/2020	V	V8120029	GASC	OFB		ANGLES	SOMAIL	1		R
11/12/2020	F	F8120003	MERCIER	OFB		MURAT-SUR-VEBR	CAROUX			NR
11/12/2020	P	P8120001	MERCIER	OFB		MURAT-SUR-VEBR	CAROUX			R
11/12/2020	T	T8120007	MERCIER	OFB		MURAT-SUR-VEBR	CAROUX	1		R
11/12/2020	U	U8120001	MERCIER	OFB		MURAT-SUR-VEBR	CAROUX			R
11/12/2020	U	U8120002	MERCIER	OFB		MURAT-SUR-VEBR	CAROUX			R
17/12/2020	V	V8120025	GASC	OFB		MURAT-SUR-VEBR	CAROUX	1		INV
17/12/2020	V	V8120030	GASC	OFB		MURAT-SUR-VEBR	CAROUX	1		INV
17/12/2020	V	V8120031	GASC	OFB		MURAT-SUR-VEBR	CAROUX	1		INV
06/01/2021	T	T8121001	KEFF	OFB		ANGLES	SOMAIL	1		R
06/01/2021	U	U8121001	KEFF	OFB		ANGLES	SOMAIL			NR
06/01/2021	U	U8121002	KEFF	OFB		ANGLES	SOMAIL			R
06/01/2021	V	V8121001	GASC	OFB		ANGLES	SOMAIL			R
07/01/2021	F	F8121001	PUECH	CD		ANGLES	SOMAIL			INV
07/01/2021	T	T8121002	PUECH	CD		ANGLES	SOMAIL	1		R
07/01/2021	U	U8121003	PUECH	CD		ANGLES	SOMAIL			NR
06/02/2021	V	V8121002	ARNAL	FDC	TAILHADES	SAINT-LIEUX-LAF	Exterieur zone	1		NR
26/02/2021	V	V8121003	GASC	OFB		LABASTIDE-ROUA	SOMAIL	1		R
04/03/2021	C	C8121001	GASC	OFB	SEGUY E	ROUAIROUX	SOMAIL		Chevreuil	R
04/03/2021	V	V8121004	GASC	OFB		ANGLES	SOMAIL	1		R
05/03/2021	F	F8121002	GASC	OFB		ROUAIROUX	SOMAIL			NR
07/03/2021	V	V8121005	GASC	OFB		ANGLES	SOMAIL	1		R
09/03/2021	F	F8121003	GASC	OFB		LACABAREDE	SOMAIL			R

Toute utilisation des données est soumise à autorisation de l'animateur du Réseau
Rappel des abréviations type d'indices : V=obs. visuelle, F= fèces, C= carcasse proie sauvage, H=hurllement, P=poils, T=traces, U= urine, S= sang, D = dépouille de loup, E = carcasse proie domestique

Date	Type	N°Ref	Nom	Organisme	Observateur	Commune	Massif	Nb	Espèce	Fiabilité
N°Dpt 81										
13/03/2021	V	V8121006	GASC	OFB		SAINT-AMANS-VA	SOMAIL	1		NR
14/03/2021	F	F8121004	GASC	OFB	POUSSINES D	ROUAIROUX	SOMAIL			NR
14/03/2021	F	F8121005	GASC	OFB	POUSSINES D	ROUAIROUX	SOMAIL			NR
16/03/2021	V	V8121007	GASC	OFB		SAINT-AMANS-VA	SOMAIL	1		R
19/03/2021	V	V8121008	GASC	OFB		MURAT-SUR-VEBR	CAROUX	1		R
20/03/2021	V	V8121009	GASC	OFB		MURAT-SUR-VEBR	CAROUX	1		INV
21/03/2021	V	V8121010	GASC	OFB		ANGLES	SOMAIL	1		R
N°Dpt 83										
01/11/2020	V	V8320336	PULLINO	OFB		AIGUINES	SAINTE CROIX CAN	5		R
02/11/2020	V	V8320354	PHILIBERT	FDC		FOX AMPHOUX	ESPIGUIERES	2		R
03/11/2020	V	V8320325	PULLINO	OFB		SEILLANS	CANJUERS EST	2		R
04/11/2020	V	V8320286	GEORGE	Chasseur		MONS	AUDIBERGUE	3		R
04/11/2020	V	V8320317	PULLINO	OFB		TRIGANCE	TRIGANCE	1		R
04/11/2020	V	V8320326	PULLINO	OFB		SEILLANS	CANJUERS EST	2		R
05/11/2020	F	F8320092	PHILIBERT	FDC	FONZO JULIEN	BRAS	BESSILLON			NR
05/11/2020	F	F8320093	PHILIBERT	FDC		PONTEVES	BESSILLON			R
05/11/2020	F	F8320094	PHILIBERT	FDC		PONTEVES	BESSILLON			R
05/11/2020	F	F8320095	PHILIBERT	FDC		PONTEVES	BESSILLON			R
07/11/2020	V	V8320292	GEORGE	Chasseur		MONS	AUDIBERGUE	1		R
09/11/2020	V	V8320327	PULLINO	OFB		SEILLANS	CANJUERS EST	2		R
09/11/2020	V	V8320343	PULLINO	OFB		AMPUS	SAINTE CROIX CAN	3		R
10/11/2020	V	V8320355	PHILIBERT	FDC		FOX AMPHOUX	ESPIGUIERES	2		R
11/11/2020	F	F8320153	PHILIBERT	FDC	BACCI	MOISSAC BELLEV	ESPIGUIERES			
11/11/2020	F	F8320154	PHILIBERT	FDC	BACCI	FOX AMPHOUX	ESPIGUIERES			
11/11/2020	F	F8320155	PHILIBERT	FDC	BACCI	FOX AMPHOUX	ESPIGUIERES			
11/11/2020	V	V8320349	PULLINO	OFB		SEILLANS	CANJUERS EST	1		R
12/11/2020	V	V8320337	PULLINO	OFB		AIGUINES	SAINTE CROIX CAN	1		R
12/11/2020	V	V8320344	PULLINO	OFB		AMPUS	SAINTE CROIX CAN	2		R
12/11/2020	V	V8320387	PHILIBERT	FDC	CARLETTI M	MONTFERRAT	DRACENIE	2		R
13/11/2020	F	F8320096	ORSINI	MNHN		COLLOBRIERES	MAURES			R
13/11/2020	V	V8320318	PULLINO	OFB		TRIGANCE	TRIGANCE	3		R
13/11/2020	V	V8320362	PHILIBERT	FDC		CHATEAUVERT	BESSILLON	2		R
14/11/2020	V	V8320388	PHILIBERT	FDC	FEBRER F	PLAN D AUPS STE	SAINTE BAUME	2		R
15/11/2020	F	F8320109	PHILIBERT	FDC	PONZO JULIEN	BRAS	BESSILLON			R
15/11/2020	F	F8320110	PHILIBERT	FDC	PONZO JULIEN	BRAS	BESSILLON			R
15/11/2020	F	F8320111	PHILIBERT	FDC	PONZO JULIEN	BRAS	BESSILLON			R
15/11/2020	V	V8320328	PULLINO	OFB		SEILLANS	CANJUERS EST	2		R
15/11/2020	V	V8320389	PHILIBERT	FDC		MONTFERRAT	SAINTE CROIX CAN	2		R
16/11/2020	V	V8320350	PULLINO	OFB		SEILLANS	CANJUERS EST	1		R
16/11/2020	V	V8320356	PHILIBERT	FDC		FOX AMPHOUX	ESPIGUIERES	2		R
16/11/2020	V	V8320436	GEORGE	Chasseur		MONS	AUDIBERGUE	2		R
18/11/2020	F	F8320112	PHILIBERT	FDC	SALABERT AM	CHATEAUVERT	BESSILLON			NR
18/11/2020	V	V8320390	PHILIBERT	FDC	ARCHIER C	AUPS	ESPIGUIERES	1		R
18/11/2020	V	V8320391	PHILIBERT	FDC	BOURGES	TOURVES	BESSILLON	1		R
18/11/2020	V	V8320433	GEORGE	Chasseur		TOURRETTES	AUDIBERGUE	1		R
19/11/2020	V	V8320316	PULLINO	OFB	BENOIT A	MONTFERRAT	CANJUERS EST	9		R
19/11/2020	V	V8320392	PHILIBERT	FDC	MACOTTA P	TAVERNES	BESSILLON	1		R
19/11/2020	V	V8320440	GEORGE	Chasseur		MONS	AUDIBERGUE	1		R
20/11/2020	F	F8320156	PHILIBERT	FDC	BACCI	FOX AMPHOUX	ESPIGUIERES			
20/11/2020	V	V8320345	PULLINO	OFB		AMPUS	SAINTE CROIX CAN	1		R
20/11/2020	V	V8320393	PHILIBERT	FDC	CAMBON P	CORRENS	BESSILLON	1		R
21/11/2020	F	F8320108	PHILIBERT	FDC	CAMBON PHILI	CORRENS	BESSILLON			R
21/11/2020	F	F8320143	JAUBERT	OFB		LA ROQUEBRUSSA	SAINTE BAUME			
22/11/2020	V	V8320319	PULLINO	OFB		TRIGANCE	TRIGANCE	2		R
23/11/2020	V	V8320294	LASCEVE	Particulier		SIGNES	SIOU BLANC	1		R
23/11/2020	V	V8320425	LASCEVE	Particulier		MEOUNES LES MO	SIOU BLANC	2		R

Toute utilisation des données est soumise à autorisation de l'animateur du Réseau
Rappel des abréviations type d'indices : V=obs. visuelle, F= fèces, C= carcasse proie sauvage, H=hurllement, P= poils, T=traces, U= urine, S= sang, D = dépouille de loup, E = carcasse proie domestique

Date	Type	N°Ref	Nom	Organisme	Observateur	Commune	Massif	Nb	Espèce	Fiabilité
N°Dpt 83										
23/11/2020	V	V8320429	LASCEVE	Particulier		SIGNES	SIU BLANC	1		R
24/11/2020	F	F8320157	PHILIBERT	FDC	BACCI	AUPS	ESPIGUIERES			
24/11/2020	F	F8320158	PHILIBERT	FDC	BACCI	MOISSAC BELLEV	ESPIGUIERES			
24/11/2020	V	V8320310	LASCEVE	Particulier		SOLLIES TOUCAS	SIU BLANC	2		R
24/11/2020	V	V8320363	PHILIBERT	FDC		CHATEAUVERT	BESSILLON	2		R
24/11/2020	V	V8320431	LASCEVE	Particulier		MEOUNES LES MO	SIU BLANC	2		R
25/11/2020	V	V8320329	PULLINO	OFB		SEILLANS	CANJUERS EST	1		R
25/11/2020	V	V8320394	PHILIBERT	FDC	MERLINO Y	AUPS	ESPIGUIERES	1		R
25/11/2020	V	V8320395	PHILIBERT	FDC	GREGOIRE C	RIANS	SAINTE VICTOIRE	3		R
25/11/2020	V	V8320442	POULARD	CD		MAZAUGUES	SAINTE BAUME	11		R
26/11/2020	F	F8320113	PHILIBERT	FDC	GRASSET SÉBA	MAZAUGUES	SAINTE BAUME			R
26/11/2020	F	F8320114	PHILIBERT	FDC	GRASSET SÉBA	MAZAUGUES	SAINTE BAUME			NR
26/11/2020	F	F8320115	PHILIBERT	FDC	GRASSET SÉBA	MAZAUGUES	SAINTE BAUME			R
26/11/2020	F	F8320116	PHILIBERT	FDC	GRASSET SÉBA	MAZAUGUES	SAINTE BAUME			R
26/11/2020	F	F8320117	PHILIBERT	FDC	GRASSET SÉBA	MAZAUGUES	SAINTE BAUME			R
26/11/2020	F	F8320118	PHILIBERT	FDC	GRASSET SÉBA	MAZAUGUES	SAINTE BAUME			R
26/11/2020	V	V8320437	GEORGE	Chasseur		MONS	AUDIBERGUE	4		R
28/11/2020	V	V8320364	PHILIBERT	FDC		CHATEAUVERT	BESSILLON	5		R
28/11/2020	V	V8320396	PHILIBERT	FDC	MERLINO Y	AUPS	ESPIGUIERES	3		R
28/11/2020	V	V8320397	PHILIBERT	FDC	TENZA JP	ST JULIEN	OUEST VAR	1		R
29/11/2020	F	F8320123	POULARD	CD		MAZAUGUES	SAINTE BAUME			R
29/11/2020	F	F8320124	POULARD	CD		PLAN D AUPS STE	SAINTE BAUME			R
29/11/2020	F	F8320125	POULARD	CD		MAZAUGUES	SAINTE BAUME			R
29/11/2020	F	F8320126	POULARD	CD		MAZAUGUES	SAINTE BAUME			NR
29/11/2020	V	V8320398	PHILIBERT	FDC	MERLINO Y	AUPS	ESPIGUIERES	1		R
29/11/2020	V	V8320399	PHILIBERT	FDC	CARLETTI	MONTFERRAT	DRACENIE	1		R
29/11/2020	V	V8320400	PHILIBERT	FDC	PIANETTI A	TOURTOUR	ESPIGUIERES	2		R
29/11/2020	V	V8320401	PHILIBERT	FDC	MERBAH S	TOURVES	BESSILLON	1		R
29/11/2020	V	V8320402	PHILIBERT	FDC	BERNARD C	TRIGANCE	TRIGANCE	3		R
29/11/2020	V	V8320434	GEORGE	Chasseur		TOURRETTES	AUDIBERGUE	2		R
01/12/2020	F	F8320159	PHILIBERT	FDC	BACCI	FOX AMPHOUX	ESPIGUIERES			
01/12/2020	F	F8320160	PHILIBERT	FDC	BACCI	FOX AMPHOUX	ESPIGUIERES			
01/12/2020	F	F8320161	PHILIBERT	FDC	BACCI	FOX AMPHOUX	ESPIGUIERES			
01/12/2020	P	P8320001	LASCEVE	Particulier		MEOUNES LES MO	SIU BLANC			
01/12/2020	V	V8320323	PULLINO	OFB		CALLAS	Exterieur zone	1		R
01/12/2020	V	V8320432	PULLINO	OFB	SELINGUE M	COMPS SUR ARTU	CANJUERS EST	3		R
02/12/2020	V	V8320338	PULLINO	OFB		AIGUINES	SAINTE CROIX CAN	1		R
02/12/2020	V	V8320403	PHILIBERT	FDC	GREGOIRE	RIANS	SAINTE VICTOIRE	1		R
02/12/2020	V	V8320404	PHILIBERT	FDC	BOURGES C	TOURVES	BESSILLON	1		R
03/12/2020	F	F8320144	PULLINO	OFB		AIGUINES	SAINTE CROIX SUD			
03/12/2020	V	V8320426	LASCEVE	Particulier		MEOUNES LES MO	SIU BLANC	1		R
04/12/2020	F	F8320162	PHILIBERT	FDC	QUINSON	TAVERNES	BESSILLON			
05/12/2020	V	V8320405	PHILIBERT	FDC	GIBERT L	MAZAUGUES	SAINTE BAUME	10		R
05/12/2020	V	V8320406	PHILIBERT	FDC	AUTRAN	CHATEAUVERT	BESSILLON	1		R
06/12/2020	V	V8320365	PHILIBERT	FDC		CHATEAUVERT	BESSILLON	3		R
06/12/2020	V	V8320407	PHILIBERT	FDC	FOLK	TAVERNES	BESSILLON	1		R
06/12/2020	V	V8320435	GEORGE	Chasseur		MONS	AUDIBERGUE	5		R
07/12/2020	F	F8320145	PULLINO	OFB		SIGNES	SIU BLANC			
07/12/2020	F	F8320146	PULLINO	OFB		SIGNES	SIU BLANC			
08/12/2020	V	V8320311	BARRANDON	OFB	FABRE E	RIANS	SAINTE VICTOIRE	1		R
08/12/2020	V	V8320330	PULLINO	OFB		SEILLANS	CANJUERS EST	2		R
09/12/2020	V	V8320314	D ANTUONI	PNRSB	AYACHE G	NANS LES PINS	SAINTE BAUME	3		R
09/12/2020	V	V8320427	LASCEVE	Particulier		MEOUNES LES MO	SIU BLANC	1		R
10/12/2020	F	F8320147	PULLINO	OFB		LA ROQUE ESCLA	CANJUERS EST			
10/12/2020	T	T8320002	PULLINO	OFB		LA ROQUE ESCLA	CANJUERS EST	4		R
11/12/2020	V	V8320339	PULLINO	OFB		AIGUINES	SAINTE CROIX CAN	1		R
12/12/2020	V	V8320334	PULLINO	OFB		FIGANIERES	DRACENIE	1		R

Toute utilisation des données est soumise à autorisation de l'animateur du Réseau
Rappel des abréviations type d'indices : V=obs. visuelle, F=fèces, C=carcasse proie sauvage, H=hurllement, P=poils, T=traces, U=urine, S=sang, D=déouille de loup, E=carcasse proie domestique

Date	Type	N°Ref	Nom	Organisme	Observateur	Commune	Massif	Nb	Espèce	Fiabilité
N°Dpt 83										
12/12/2020	V	V8320408	PHILIBERT	FDC	SALORT C	SIGNES	SIOU BLANC	1		R
13/12/2020	F	F8320148	PULLINO	OFB		AMPUS	ESPIGUIERES			
13/12/2020	V	V8320409	PHILIBERT	FDC	BOURRILLON	MAZAUGUES	SAINTE BAUME	2		R
13/12/2020	V	V8320410	PHILIBERT	FDC	MORTOLINI P	AMPUS	DRACENIE	1		R
16/12/2020	V	V8320411	PHILIBERT	FDC	MERLINO Y	AUPS	ESPIGUIERES	1		R
16/12/2020	V	V8320412	PHILIBERT	FDC	BOURGES C	BRAS	BESSILLON	3		R
16/12/2020	V	V8320438	GEORGE	Chasseur		MONS	AUDIBERGUE	1		R
17/12/2020	V	V8320413	PHILIBERT	FDC	BRUNET P	AMPUS	DRACENIE	1		R
17/12/2020	V	V8320414	PHILIBERT	FDC	AUTRAN F	CHATEAUVERT	BESSILLON	1		R
18/12/2020	F	F8320134	ORSINI	MNHN		MAZAUGUES	SAINTE BAUME			
18/12/2020	F	F8320135	ORSINI	MNHN		MAZAUGUES	SAINTE BAUME			
18/12/2020	F	F8320136	ORSINI	MNHN		MAZAUGUES	SAINTE BAUME			
18/12/2020	F	F8320137	ORSINI	MNHN		MAZAUGUES	SAINTE BAUME			
18/12/2020	V	V8320320	PULLINO	OFB		TRIGANCE	TRIGANCE	2		R
18/12/2020	V	V8320331	PULLINO	OFB		SEILLANS	CANJUERS EST	1		R
18/12/2020	V	V8320366	PHILIBERT	FDC		CHATEAUVERT	BESSILLON	3		R
18/12/2020	V	V8320428	LASCEVE	Particulier		MEOUNES LES MO	SIOU BLANC	3		R
19/12/2020	V	V8320315	D ANTUONI	PNRSB	AYACHE G	NANS LES PINS	SAINTE BAUME	3		R
19/12/2020	V	V8320340	PULLINO	OFB		AIGUINES	SAINTE CROIX CAN	1		R
23/12/2020	V	V8320332	PULLINO	OFB		SEILLANS	CANJUERS EST	1		R
23/12/2020	V	V8320415	PHILIBERT	FDC	OLIVERO B	MAZAUGUES	SAINTE BAUME	5		R
23/12/2020	V	V8320416	PHILIBERT	FDC	MARTIN P	COTIGNAC	BESSILLON	2		R
23/12/2020	V	V8320417	PHILIBERT	FDC	CAPPOLINO T	ST JULIEN	OUEST VAR	1		R
24/12/2020	V	V8320335	PULLINO	OFB		FIGANIERES	DRACENIE	1		R
24/12/2020	V	V8320367	PHILIBERT	FDC		CHATEAUVERT	BESSILLON	3		R
24/12/2020	V	V8320430	LASCEVE	Particulier		MEOUNES LES MO	SIOU BLANC	1		R
25/12/2020	F	F8320127	GAYRAUD	OFB		CALLAS	Exterieur zone			
25/12/2020	F	F8320128	GAYRAUD	OFB		CALLAS	Exterieur zone			
26/12/2020	V	V8320341	PULLINO	OFB		AIGUINES	SAINTE CROIX CAN	1		R
26/12/2020	V	V8320368	PHILIBERT	FDC		CHATEAUVERT	BESSILLON	2		R
26/12/2020	V	V8320418	PHILIBERT	FDC	OLIVERO V	MAZAUGUES	SAINTE BAUME	2		R
26/12/2020	V	V8320419	PHILIBERT	FDC	CAPPOLINO T	ST JULIEN	OUEST VAR	1		R
27/12/2020	V	V8320420	PHILIBERT	FDC	ROUAULT JC	AMPUS	DRACENIE	1		R
28/12/2020	V	V8320351	PULLINO	OFB		SEILLANS	CANJUERS EST	2		R
28/12/2020	V	V8320441	GEORGE	Chasseur		MONS	AUDIBERGUE	5		R
29/12/2020	F	F8320138	ORSINI	MNHN		MAZAUGUES	SAINTE BAUME			
29/12/2020	F	F8320139	ORSINI	MNHN		MAZAUGUES	SAINTE BAUME			
29/12/2020	V	V8320346	PULLINO	OFB		AMPUS	SAINTE CROIX CAN	1		R
30/12/2020	V	V8320439	GEORGE	Chasseur		MONS	AUDIBERGUE	1		R
31/12/2020	V	V8320324	PULLINO	OFB		CALLAS	Exterieur zone	1		R
31/12/2020	V	V8320369	PHILIBERT	FDC		CHATEAUVERT	BESSILLON	1		R
01/01/2021	V	V8321040	PULLINO	OFB		SEILLANS	CANJUERS EST	1		R
02/01/2021	V	V8321073	PHILIBERT	FDC	TENSA JP	GINASSERVIS	OUEST VAR	1		R
03/01/2021	V	V8321024	PULLINO	OFB		TRIGANCE	TRIGANCE	2		R
03/01/2021	V	V8321062	PULLINO	OFB		AMPUS	SAINTE CROIX CAN	1		R
04/01/2021	F	F8321020	ORSINI	MNHN	RIPERT/LAMB	COLLOBRIERES	MAURES			
04/01/2021	V	V8321003	ORSINI	MNHN	BERUTTI	COLLOBRIERES	MAURES	1		R
05/01/2021	F	F8321034	PULLINO	OFB		BAUDUEN	SAINTE CROIX SUD			
05/01/2021	T	T8321001	PULLINO	OFB		BAUDUEN	SAINTE CROIX SUD	5		R
05/01/2021	V	V8321067	PULLINO	OFB		SEILLANS	CANJUERS EST	2		R
06/01/2021	F	F8321021	ORSINI	MNHN	RIPERT/LAMB	COLLOBRIERES	MAURES			
07/01/2021	V	V8321013	ORSINI	MNHN		COLLOBRIERES	MAURES	2		R
08/01/2021	V	V8321027	PULLINO	OFB		CALLAS	Exterieur zone	1		R
08/01/2021	V	V8321041	PULLINO	OFB		SEILLANS	CANJUERS EST	2		R
09/01/2021	V	V8321074	PHILIBERT	FDC	PEPINO G	MAZAUGUES	SAINTE BAUME	2		R
09/01/2021	V	V8321075	PHILIBERT	FDC	SICARD T	BRAS	BESSILLON	1		R
10/01/2021	V	V8321076	PHILIBERT	FDC	FOLK JP	TAVERNES	BESSILLON	1		R

Toute utilisation des données est soumise à autorisation de l'animateur du Réseau
Rappel des abréviations type d'indices : V=obs. visuelle, F=fèces, C=carcasse proie sauvage, H=hurllement, P=poils, T=traces, U=urine, S=sang, D=déouille de loup, E=carcasse proie domestique

Date	Type	N°Ref	Nom	Organisme	Observateur	Commune	Massif	Nb	Espèce	Fiabilité
N°Dpt	83									
13/01/2021	F	F8321035	JAUBERT	OFB		BAUDUEN	SAINTE CROIX SUD			
15/01/2021	V	V8321014	ORSINI	MNHN		COLLOBRIERES	MAURES	1		R
15/01/2021	V	V8321019	CATARD			LA GARDE FREIN	MAURES	1		R
15/01/2021	V	V8321052	PULLINO	OFB		FIGANIERES	DRACENIE	1		R
15/01/2021	V	V8321126	GEORGE	Chasseur		MONS	AUDIBERGUE	1		R
16/01/2021	V	V8321004	ORSINI	MNHN	BERUTTI	COLLOBRIERES	MAURES	1		R
16/01/2021	V	V8321025	PULLINO	OFB		TRIGANCE	TRIGANCE	3		R
16/01/2021	V	V8321068	PULLINO	OFB		SEILLANS	CANJUERS EST	2		R
17/01/2021	F	F8321002	GAYRAUD	OFB		CALLAS	DRACENIE			NR
17/01/2021	F	F8321003	GAYRAUD	OFB		CALLAS	DRACENIE			NR
17/01/2021	V	V8321001	POULARD	CD		MAZAUGUES	SAINTE BAUME	11		R
17/01/2021	V	V8321077	PHILIBERT	FDC	ARCHIER C	AUPS	ESPIGUIERES	1		R
18/01/2021	D	D8321001	SAPANEL	OFB		SIGNES	SIOU BLANC	1		R
18/01/2021	V	V8321054	PULLINO	OFB		AIGUINES	SAINTE CROIX CAN	2		R
18/01/2021	V	V8321069	PULLINO	OFB		SEILLANS	CANJUERS EST	2		R
19/01/2021	F	F8321019	ORSINI	MNHN	BOMPAR	SIGNES	SAINTE BAUME			
19/01/2021	V	V8321078	PHILIBERT	FDC	GIBERT L	MAZAUGUES	SAINTE BAUME	2		R
20/01/2021	V	V8321009	ORSINI	MNHN		COLLOBRIERES	MAURES	3		R
20/01/2021	V	V8321026	PULLINO	OFB		TRIGANCE	TRIGANCE	4		R
20/01/2021	V	V8321079	PHILIBERT	FDC	ETIENNE P	BORMES LES MIM	MAURES	2		R
23/01/2021	V	V8321028	PULLINO	OFB		CALLAS	Exterieur zone	1		R
23/01/2021	V	V8321080	PHILIBERT	FDC	DAVID M	SIGNES	SAINTE BAUME	1		R
24/01/2021	V	V8321015	ORSINI	MNHN		COLLOBRIERES	MAURES	2		R
24/01/2021	V	V8321070	PULLINO	OFB		SEILLANS	CANJUERS EST	1		R
26/01/2021	F	F8321001	FOSSET	OFB	FREY	ST RAPHAEL	TANNERON			
26/01/2021	V	V8321042	PULLINO	OFB		SEILLANS	CANJUERS EST	1		R
27/01/2021	V	V8321081	PHILIBERT	FDC	GROULIER C	MAZAUGUES	SAINTE BAUME	2		R
27/01/2021	V	V8321119	GEORGE	Chasseur		TOURRETTES	AUDIBERGUE	1		R
28/01/2021	F	F8321036	PULLINO	OFB		TRIGANCE	TRIGANCE			
28/01/2021	V	V8321010	ORSINI	MNHN		COLLOBRIERES	MAURES	1		R
30/01/2021	V	V8321047	PULLINO	OFB		TRIGANCE	TRIGANCE	2		R
30/01/2021	V	V8321082	PHILIBERT	FDC	TURC D	AIGUINES	SAINTE CROIX SUD	1		R
30/01/2021	V	V8321083	PHILIBERT	FDC	SALORT C	SIGNES	SIOU BLANC	1		R
31/01/2021	V	V8321055	PULLINO	OFB		AIGUINES	SAINTE CROIX CAN	3		R
31/01/2021	V	V8321071	PULLINO	OFB		SEILLANS	CANJUERS EST	2		R
31/01/2021	V	V8321084	PHILIBERT	FDC	ALEXIS J	LA ROQUEBRUSSA	SAINTE BAUME	1		R
01/02/2021	V	V8321002	VARAGNAC	Chasseur		TRIGANCE	TRIGANCE	1		R
02/02/2021	F	F8321010	BELLEVRAT	OFB		BESSE SUR ISSOLE	COTEAUX DE PROV			
02/02/2021	V	V8321063	PULLINO	OFB		AMPUS	SAINTE CROIX CAN	1		R
02/02/2021	V	V8321130	GEORGE	Chasseur		MONS	AUDIBERGUE	1		R
03/02/2021	F	F8321022	ORSINI	MNHN		MAZAUGUES	SAINTE BAUME			
03/02/2021	F	F8321023	ORSINI	MNHN		MAZAUGUES	SAINTE BAUME			
03/02/2021	V	V8321043	PULLINO	OFB		SEILLANS	CANJUERS EST	1		R
04/02/2021	V	V8321005	ORSINI	MNHN	BERUTTI	COLLOBRIERES	MAURES	2		R
04/02/2021	V	V8321011	ORSINI	MNHN		COLLOBRIERES	MAURES	1		R
06/02/2021	V	V8321016	ORSINI	MNHN		COLLOBRIERES	MAURES	2		R
06/02/2021	V	V8321085	PHILIBERT	FDC	DEMARIA JJ	COMPS SUR ARTU	TRIGANCE	1		R
08/02/2021	V	V8321006	ORSINI	MNHN	BERUTTI	COLLOBRIERES	MAURES	2		R
08/02/2021	V	V8321017	ORSINI	MNHN		COLLOBRIERES	MAURES	3		R
09/02/2021	F	F8321008	BELLEVRAT	OFB		BESSE SUR ISSOLE	COTEAUX DE PROV			
09/02/2021	F	F8321009	BELLEVRAT	OFB		BESSE SUR ISSOLE	COTEAUX DE PROV			
09/02/2021	F	F8321011	BELLEVRAT	OFB		CARCES	COTEAUX DE PROV			
09/02/2021	F	F8321037	PULLINO	OFB		CALLAS	Exterieur zone			
09/02/2021	V	V8321048	PULLINO	OFB		TRIGANCE	TRIGANCE	2		R
10/02/2021	F	F8321007	AUBERT	OFB		VINS SUR CARAMY	COTEAUX DE PROV			
10/02/2021	F	F8321024	ORSINI	MNHN		MAZAUGUES	SAINTE BAUME			
10/02/2021	F	F8321038	PULLINO	OFB		LA ROQUE ESCLA	AUDIBERGUE			

Toute utilisation des données est soumise à autorisation de l'animateur du Réseau
Rappel des abréviations type d'indices : V=obs. visuelle, F=fèces, C=carcasse proie sauvage, H=hurllement, P=poils, T=traces, U=urine, S=sang, D=déouille de loup, E=carcasse proie domestique

Date	Type	N°Ref	Nom	Organisme	Observateur	Commune	Massif	Nb	Espèce	Fiabilité
N°Dpt	83									
10/02/2021	V	V8321053	PULLINO	OFB		FIGANIERES	DRACENIE	1		R
10/02/2021	V	V8321096	AUBERT	OFB		TANNERON	TANNERON	2		R
11/02/2021	F	F8321005	FRANCHI	OFB		CABASSE	COTEAUX DE PROV			
11/02/2021	F	F8321006	FRANCHI	OFB		CABASSE	COTEAUX DE PROV			
11/02/2021	V	V8321095	AUBERT	OFB		MONTAUROUX	TANNERON	2		R
11/02/2021	V	V8321099	BERNARD	OFB		CARCES	COTEAUX DE PROV	1		R
11/02/2021	V	V8321104	BERNARD	OFB		CAMPS LA SOURC	COTEAUX DE PROV	2		R
11/02/2021	V	V8321105	BERNARD	OFB		BESSE SUR ISSOLE	COTEAUX DE PROV	2		R
12/02/2021	F	F8321039	PULLINO	OFB		SEILLANS	CANJUERS EST			
12/02/2021	V	V8321100	BELLEVRAT	OFB		CARCES	COTEAUX DE PROV	1		R
13/02/2021	V	V8321086	PHILIBERT	FDC	POLUMIDTSIN	REGUSSE	SAINTE CROIX SUD	2		R
13/02/2021	V	V8321120	GEORGE	Chasseur		TOURRETTES	AUDIBERGUE	2		R
14/02/2021	F	F8321040	PULLINO	OFB		AIGUINES	SAINTE CROIX CAN			
14/02/2021	F	F8321041	PULLINO	OFB		AIGUINES	SAINTE CROIX CAN			
14/02/2021	F	F8321042	PULLINO	OFB		AIGUINES	SAINTE CROIX CAN			
14/02/2021	V	V8321056	PULLINO	OFB		AIGUINES	SAINTE CROIX CAN	1		R
14/02/2021	V	V8321113	LASCEVE	Particulier		MEOUNES LES MO	SIOU BLANC	1		R
15/02/2021	D	D8321002	OLIVIER	OFB	BGPT	COMPS SUR ARTU	TRIGANCE	1		R
15/02/2021	V	V8321101	BERNARD	OFB		CARCES	COTEAUX DE PROV	1		R
16/02/2021	D	D8321003	SAPANEL	OFB	LOUVETIER	MONS	CANJUERS EST	1		R
16/02/2021	F	F8321043	PULLINO	OFB		LA ROQUE ESCLA	CANJUERS EST			
16/02/2021	T	T8321002	PULLINO	OFB		LA ROQUE ESCLA	CANJUERS EST	3		R
17/02/2021	F	F8321004	AUBERGIER	OFB		TOURRETTES	AUDIBERGUE			NR
17/02/2021	V	V8321018	ORSINI	MNHN		COLLOBRIERES	MAURES	4		R
18/02/2021	F	F8321044	PULLINO	OFB		AIGUINES	SAINTE CROIX SUD			
18/02/2021	F	F8321045	PULLINO	OFB		BAUDUEN	SAINTE CROIX SUD			
18/02/2021	F	F8321046	PULLINO	OFB		BAUDUEN	SAINTE CROIX SUD			
18/02/2021	F	F8321047	PULLINO	OFB		BAUDUEN	SAINTE CROIX SUD			
18/02/2021	F	F8321048	PULLINO	OFB		BAUDUEN	SAINTE CROIX SUD			
18/02/2021	V	V8321127	GEORGE	Chasseur		MONS	AUDIBERGUE	2		R
20/02/2021	F	F8321049	PULLINO	OFB		BARGEMON	DRACENIE			
20/02/2021	V	V8321087	PHILIBERT	FDC	PIANETTIA	TOURTOUR	ESPIGUIERES	2		R
21/02/2021	F	F8321025	ORSINI	MNHN	BERRUTI	COLLOBRIERES	MAURES			
21/02/2021	V	V8321007	ORSINI	MNHN	BERUTTI	COLLOBRIERES	MAURES	1		R
21/02/2021	V	V8321020	CATARD			LA GARDE FREIN	MAURES	1		R
23/02/2021	F	F8321012	CALI	OFB		MONTFERRAT	DRACENIE			
23/02/2021	V	V8321049	PULLINO	OFB		TRIGANCE	TRIGANCE	2		R
23/02/2021	V	V8321064	PULLINO	OFB		AMPUS	SAINTE CROIX CAN	1		R
24/02/2021	F	F8321013	AUBERT	OFB		CHATEAUDOUBL	DRACENIE			
24/02/2021	F	F8321014	AUBERT	OFB		CHATEAUDOUBL	DRACENIE			
24/02/2021	F	F8321015	AUBERT	OFB		CHATEAUDOUBL	DRACENIE			
24/02/2021	V	V8321044	PULLINO	OFB		SEILLANS	CANJUERS EST	1		R
25/02/2021	F	F8321016	BELLEVRAT	OFB		AUPS	ESPIGUIERES			
25/02/2021	V	V8321057	PULLINO	OFB		AIGUINES	SAINTE CROIX CAN	1		R
25/02/2021	V	V8321088	PHILIBERT	FDC	DEMARIA JJ	COMPS SUR ARTU	TRIGANCE	3		R
26/02/2021	F	F8321026	ORSINI	MNHN		MAZAUGUES	SAINTE BAUME			
26/02/2021	F	F8321027	ORSINI	MNHN		MAZAUGUES	SAINTE BAUME			
26/02/2021	V	V8321102	BERNARD	OFB		FIGANIERES	DRACENIE	1		R
27/02/2021	F	F8321017	GAYRAUD	OFB		STE MAXIME	Exterieur zone			
27/02/2021	V	V8321008	ORSINI	MNHN	BERUTTI	COLLOBRIERES	MAURES	1		R
27/02/2021	V	V8321012	ORSINI	MNHN		COLLOBRIERES	MAURES	1		R
27/02/2021	V	V8321046	PULLINO	OFB		CALLAS	DRACENIE	2		R
27/02/2021	V	V8321051	PULLINO	OFB	CENTRALE PH	BESSE SUR ISSOLE	COTEAUX DE PROV	2		R
01/03/2021	F	F8321018	PULLINO	OFB		AIGUINES	SAINTE CROIX SUD			
01/03/2021	F	F8321028	ORSINI	MNHN		COLLOBRIERES	MAURES			
01/03/2021	H	H8321001	FRANCHI	OFB		LA VERDIERE	OUEST VAR	3		R
01/03/2021	V	V8321065	PULLINO	OFB		AMPUS	SAINTE CROIX CAN	1		R

Toute utilisation des données est soumise à autorisation de l'animateur du Réseau
Rappel des abréviations type d'indices : V=obs. visuelle, F=fèces, C=carcasse proie sauvage, H=hurllement, P=poils, T=traces, U=urine, S=sang, D=dérouille de loup, E=carcasse proie domestique

Date	Type	N°Ref	Nom	Organisme	Observateur	Commune	Massif	Nb	Espèce	Fiabilité
N°Dpt 83										
01/03/2021	V	V8321121	GEORGE	Chasseur		TOURRETTES	AUDIBERGUE	1		R
02/03/2021	V	V8321058	PULLINO	OFB		AIGUINES	SAINTE CROIX CAN	2		R
02/03/2021	V	V8321097	BRASLERET	OFB		CHATEAUDOUBL	DRACENIE	1		R
05/03/2021	V	V8321032	ORSINI	MNHN		COLLOBRIERES	MAURES	2		R
05/03/2021	V	V8321038	ORSINI	MNHN		LE REVEST LES EA	SIOU BLANC	3		R
05/03/2021	V	V8321059	PULLINO	OFB		AUPS	ESPIGUIERES	2		R
05/03/2021	V	V8321106	KRAMMER	PNM		LA GARDE FREIN	MAURES	2		R
05/03/2021	V	V8321131	GEORGE	Chasseur		MONS	AUDIBERGUE	3		R
06/03/2021	F	F8321033	MAURO	OFB	FONTAM M	HYERES	Exterieur zone			
06/03/2021	V	V8321045	PULLINO	OFB		SEILLANS	CANJUERS EST	1		R
06/03/2021	V	V8321128	GEORGE	Chasseur		MONS	AUDIBERGUE	4		R
07/03/2021	V	V8321021	CATARD			LA GARDE FREIN	MAURES	2		R
07/03/2021	V	V8321023	VILLANI	OFB		RIANS	SAINTE VICTOIRE	1		R
07/03/2021	V	V8321066	PULLINO	OFB		AMPUS	SAINTE CROIX CAN	2		R
07/03/2021	V	V8321103	BELLEVRAT	OFB		FIGANIERES	DRACENIE	2		R
07/03/2021	V	V8321110	LASCEVE	Particulier		EVENOS	SIOU BLANC	1		R
08/03/2021	V	V8321036	ORSINI	MNHN		COLLOBRIERES	MAURES	1		R
08/03/2021	V	V8321039	ORSINI	MNHN		LE REVEST LES EA	SIOU BLANC	3		R
09/03/2021	F	F8321066	ORSINI	MNHN		MAZAUGUES	SAINTE BAUME			
09/03/2021	V	V8321037	ORSINI	MNHN		COLLOBRIERES	MAURES	3		R
10/03/2021	V	V8321089	PHILIBERT	FDC		TAVERNES	BESSILLON	1		R
10/03/2021	V	V8321107	KRAMMER	PNM		LA GARDE FREIN	MAURES	4		R
11/03/2021	D	D8321004	ROUX	OFB		LES ADRETS DE L	TANNERON	1		R
11/03/2021	F	F8321056	ORSINI	MNHN		COLLOBRIERES	MAURES			
11/03/2021	F	F8321057	ORSINI	MNHN		COLLOBRIERES	MAURES			
11/03/2021	F	F8321058	ORSINI	MNHN		COLLOBRIERES	MAURES			
11/03/2021	F	F8321059	ORSINI	MNHN		COLLOBRIERES	MAURES			
11/03/2021	F	F8321060	ORSINI	MNHN		COLLOBRIERES	MAURES			
11/03/2021	V	V8321111	LASCEVE	Particulier		EVENOS	SIOU BLANC	4		R
12/03/2021	V	V8321030	ORSINI	MNHN	BERRUTI G	COLLOBRIERES	MAURES	3		R
13/03/2021	V	V8321033	ORSINI	MNHN		COLLOBRIERES	MAURES	1		R
13/03/2021	V	V8321035	ORSINI	MNHN	BERRUTI G	LA LONDE LES MA	MAURES	1		R
13/03/2021	V	V8321072	PULLINO	OFB		BAUDUEN	SAINTE CROIX SUD	5		R
16/03/2021	V	V8321029	AFERIAT	Syndicat mixte	BERRUTI G	COLLOBRIERES	MAURES	2		R
17/03/2021	V	V8321060	PULLINO	OFB		AUPS	ESPIGUIERES	1		R
17/03/2021	V	V8321112	LASCEVE	Particulier		EVENOS	SIOU BLANC	3		R
18/03/2021	V	V8321022	VILLANI	OFB		ST MARTIN	PROVENCE VERTE	1		R
18/03/2021	V	V8321050	PULLINO	OFB		TRIGANCE	TRIGANCE	1		R
18/03/2021	V	V8321090	PHILIBERT	FDC	GARNIER G	LE LUC	COTEAUX DE PROV	1		R
18/03/2021	V	V8321122	GEORGE	Chasseur		TOURRETTES	AUDIBERGUE	1		R
19/03/2021	V	V8321108	KRAMMER	PNM		LA GARDE FREIN	MAURES	3		R
20/03/2021	F	F8321031	PULLINO	OFB		COMPS SUR ARTU	TRIGANCE			
20/03/2021	F	F8321032	PULLINO	OFB		AMPUS	SAINTE CROIX CAN			
20/03/2021	V	V8321091	PHILIBERT	FDC	CANESE A	LA CELLE	SAINTE BAUME	1		R
21/03/2021	F	F8321061	ORSINI	MNHN		COLLOBRIERES	MAURES			
21/03/2021	V	V8321031	ORSINI	MNHN	BERRUTI G	COLLOBRIERES	MAURES	1		R
23/03/2021	D	D8321005	BRAY	OFB		GINASSERVIS	OUEST VAR	1		R
23/03/2021	F	F8321062	ORSINI	MNHN		LE REVEST LES EA	SIOU BLANC			
23/03/2021	V	V8321114	PULLINO	OFB		AMPUS	SAINTE CROIX CAN	1		R
24/03/2021	F	F8321063	ORSINI	MNHN		BORMES LES MIM	MAURES			
24/03/2021	V	V8321061	PULLINO	OFB		AUPS	ESPIGUIERES	1		R
24/03/2021	V	V8321116	PULLINO	OFB		TRIGANCE	TRIGANCE	1		R
25/03/2021	V	V8321092	PHILIBERT	FDC	VECCHIO V	LE THORONET	COTEAUX DE PROV	1		R
26/03/2021	V	V8321093	PHILIBERT	FDC	GARNIER G	LE CANNET DES	COTEAUX DE PROV	1		R
28/03/2021	C	C8321001	PULLINO	OFB	PRADIER R	VINS SUR CARAMY	COTEAUX DE PROV		Chevreuil	NR
28/03/2021	T	T8321003	PULLINO	OFB	PRADIER R	VINS SUR CARAMY	COTEAUX DE PROV	1		INV
29/03/2021	V	V8321034	ORSINI	MNHN		COLLOBRIERES	MAURES	1		R

Toute utilisation des données est soumise à autorisation de l'animateur du Réseau
Rappel des abréviations type d'indices : V=obs. visuelle, F=fèces, C=carcasse proie sauvage, H=hurllement, P=poils, T=traces, U=urine, S=sang, D=dépouille de loup, E=carcasse proie domestique

Date	Type	N°Ref	Nom	Organisme	Observateur	Commune	Massif	Nb	Espèce	Fiabilité
N°Dpt 83										
29/03/2021	V	V8321109	KRAMMER	PNM		LA GARDE FREIN	MAURES	1		R
31/03/2021	F	F8321064	ORSINI	MNHN		LE REVEST LES EA	SIU BLANC			
31/03/2021	F	F8321065	ORSINI	MNHN		LE REVEST LES EA	SIU BLANC			
31/03/2021	V	V8321115	PULLINO	OFB		AMPUS	SAINTE CROIX CAN	2		R
01/04/2021	V	V8321123	GEORGE	Chasseur		TOURRETTES	AUDIBERGUE	1		R
N°Dpt 84										
01/11/2020	F	F8420060	BERGER	OFB	MARION ESPA	VITROLLES-EN-LU	LUBERON			R
01/11/2020	F	F8420061	BERGER	OFB	MARION ESPA	VITROLLES-EN-LU	LUBERON			
02/11/2020	V	V8420156	MORIS	OFB		BEUCET	VAULONGUE	2		R
04/11/2020	F	F8420064	BERGER	OFB		SIVERGUES	LUBERON			
04/11/2020	H	H8420005	MORIS	OFB	EMPLOYEE DE	SIVERGUES	LUBERON	1		R
04/11/2020	V	V8420157	MORIS	OFB		BEUCET	VAULONGUE	2		R
04/11/2020	V	V8420198	SANZ	OFB		AUREL	VENTOURET	5		R
05/11/2020	H	H8420006	MORIS	OFB	EMPLOYÉ DE J	SIVERGUES	LUBERON	2		R
05/11/2020	V	V8420158	MORIS	OFB		BEUCET	VAULONGUE	2		R
09/11/2020	V	V8420168	SANZ	OFB		SAINT-LEGER-DU-	VENTOURET	1		INV
11/11/2020	V	V8420171	SANZ	OFB	GRAS F	AUREL	VENTOURET	1		R
11/11/2020	V	V8420172	SANZ	OFB	FERRER MJ	AUREL	VENTOURET	1		INV
12/11/2020	V	V8420149	BLANC	OFB	ANDOUIT/BLA	AUREL	VENTOURET	1		R
14/11/2020	V	V8420159	MORIS	OFB		BEUCET	VAULONGUE	2		R
17/11/2020	V	V8420186	MORIS	OFB		VITROLLES-EN-LU	LUBERON	5		R
18/11/2020	V	V8420160	MORIS	OFB		BEUCET	VAULONGUE	2		R
18/11/2020	V	V8420179	MORIS	OFB		AUREL	VENTOURET	1		R
18/11/2020	V	V8420194	SANZ	OFB		AUREL	VENTOURET	1		R
20/11/2020	V	V8420161	MORIS	OFB		BEUCET	VAULONGUE	2		R
21/11/2020	V	V8420188	MORIS	OFB		MONTEUX	Exterieur zone	1		R
24/11/2020	F	F8420067	BAUDAT - FRAN	PNR Luberon		GORDES	VAULONGUE			
25/11/2020	V	V8420162	MORIS	OFB		BEUCET	VAULONGUE	2		R
25/11/2020	V	V8420165	MORIS	OFB		BEUCET	VAULONGUE	2		R
26/11/2020	V	V8420164	MORIS	OFB		BEUCET	VAULONGUE	2		R
27/11/2020	V	V8420144	BLANC	OFB	ANDOUIT/BLA	AUREL	VENTOURET	3		R
28/11/2020	V	V8420181	MORIS	OFB	LEGROS D	CHEVAL-BLANC	Exterieur zone	1		R
29/11/2020	F	F8420065	MORIS	OFB	CÉCILE MANG	AURIBEAU	LUBERON			
29/11/2020	V	V8420169	SANZ	OFB		SAINT-LEGER-DU-	VENTOURET	1		INV
30/11/2020	V	V8420145	BLANC	OFB	ANDOUIT/BLA	AUREL	VENTOURET	1		R
30/11/2020	V	V8420180	MORIS	OFB		AUREL	VENTOURET	1		R
04/12/2020	V	V8420173	MORIS	OFB		AUREL	VENTOURET	1		R
04/12/2020	V	V8420185	MORIS	OFB		VITROLLES-EN-LU	LUBERON	2		R
05/12/2020	V	V8420163	MORIS	OFB		BEUCET	VAULONGUE	2		R
08/12/2020	V	V8420166	MORIS	OFB		BEUCET	VAULONGUE	5		R
09/12/2020	V	V8420195	SANZ	OFB		AUREL	VENTOURET	1		R
10/12/2020	V	V8420187	MORIS	OFB		VITROLLES-EN-LU	LUBERON	2		R
12/12/2020	C	C8420011	MORIS	OFB	DE-TAXIS-DU-	LIOUX	VAULONGUE		Sanglier	INV
13/12/2020	V	V8420167	MORIS	OFB		BEUCET	VAULONGUE	1		R
18/12/2020	V	V8420190	MONTESINOS	Syndicat mixte		BEDOIN	VENTOURET	1		R
19/12/2020	V	V8420189	MORIS	OFB	ROLLAND G	CUCURON	LUBERON	1		INV
22/12/2020	V	V8420196	SANZ	OFB		AUREL	VENTOURET	2		R
24/12/2020	V	V8420197	SANZ	OFB		AUREL	VENTOURET	5		R
26/12/2020	V	V8420192	GAVALDA	ONF		SAULT	VENTOURET	1		R
28/12/2020	V	V8420170	SANZ	OFB	CHASSEUR	MONIEUX	PLATEAU DE VAUC	4		R
29/12/2020	F	F8420068	BAUDAT - FRAN	PNR Luberon		AURIBEAU	LUBERON			
29/12/2020	V	V8420193	MORIS	OFB	PROD'HOMME	VITROLLES-EN-LU	LUBERON	1		INV
01/01/2021	V	V8421036	MORIS	OFB	PROD'HOMME	VITROLLES-EN-LU	LUBERON	2		INV
04/01/2021	V	V8421038	MORIS	OFB	PROD'HOMME	VITROLLES-EN-LU	LUBERON	2		R
05/01/2021	C	C8421002	MORIS	OFB	SOMVILLE Y	SAIGNON	LUBERON		Chevreuil	INV
06/01/2021	T	T8421002	MOUNET	OFB		MURS	VAULONGUE	2		R

Toute utilisation des données est soumise à autorisation de l'animateur du Réseau
Rappel des abréviations type d'indices : V=obs. visuelle, F=fèces, C= carcasse proie sauvage, H=hurllement, P=poils, T=traces, U= urine, S= sang, D = dépouille de loup, E = carcasse proie domestique

Date	Type	N°Ref	Nom	Organisme	Observateur	Commune	Massif	Nb	Espèce	Fiabilité
N°Dpt 84										
06/01/2021	V	V8421001	MORIS	OFB		BEUCET	VAULONGUE	4		R
08/01/2021	F	F8421003	BAUDAT - FRAN	PNR Luberon		AURIBEAU	LUBERON			
09/01/2021	C	C8421001	MORIS	OFB	PELLOUX M	CHEVAL-BLANC	Exterieur zone		Sanglier	INV
09/01/2021	F	F8421001	SANZ	OFB		AUREL	VENTOURET			
09/01/2021	V	V8421039	MORIS	OFB	PROD'HOMME	VITROLLES-EN-LU	LUBERON	2		R
11/01/2021	F	F8421004	BAUDAT - FRAN	PNR Luberon		SAIGNON	LUBERON			
13/01/2021	F	F8421005	BAUDAT - FRAN	PNR Luberon		SAINT-MARTIN-D	LUBERON			
15/01/2021	V	V8421029	GAVALDA	ONF		SAULT	VENTOURET	1		R
15/01/2021	V	V8421035	BENSASSON	OFB		AUREL	VENTOURET	1		R
15/01/2021	V	V8421040	MORIS	OFB	PROD'HOMME	VITROLLES-EN-LU	LUBERON	2		R
16/01/2021	T	T8421001	BERGER	OFB		LAGARDE-D'APT	PLATEAU DE VAUC	1		R
18/01/2021	V	V8421041	MORIS	OFB	PROD'HOMME	VITROLLES-EN-LU	LUBERON	2		R
20/01/2021	F	F8421006	BAUDAT - FRAN	PNR Luberon		MURS	VAULONGUE			
21/01/2021	T	T8421003	BENSASSON	OFB		AUREL	VENTOURET	1		INV
24/01/2021	V	V8421019	BAUDAT - FRAN	PNR Luberon	THOME M	VIENS	PLATEAU DE VAUC	1		R
26/01/2021	V	V8421002	MOUNET	OFB		BEUCET	VAULONGUE	3		R
26/01/2021	V	V8421008	BENSASSON	OFB		AUREL	VENTOURET	2		R
29/01/2021	V	V8421042	MORIS	OFB	PROD'HOMME	VITROLLES-EN-LU	LUBERON	1		INV
02/02/2021	V	V8421037	MORIS	OFB	PROD'HOMME	VITROLLES-EN-LU	LUBERON	3		R
02/02/2021	V	V8421044	SANZ	OFB		AUREL	VENTOURET	1		R
05/02/2021	V	V8421020	BAUDAT - FRAN	PNR Luberon	THOME M	VIENS	PLATEAU DE VAUC	1		R
07/02/2021	V	V8421032	MORIS	OFB		VITROLLES-EN-LU	LUBERON	3		R
10/02/2021	V	V8421017	BAUDAT - FRAN	PNR Luberon		MURS	VAULONGUE	3		R
11/02/2021	V	V8421003	MORIS	OFB	ROLLAND G	CUCURON	LUBERON	1		R
11/02/2021	V	V8421004	MORIS	OFB		SAINT-SATURNIN-	PLATEAU DE VAUC	1		R
12/02/2021	V	V8421033	MORIS	OFB		VITROLLES-EN-LU	LUBERON			R
14/02/2021	V	V8421011	MONTESINOS	Syndicat mixte		BEDOIN	VENTOURET	1		R
14/02/2021	V	V8421012	MONTESINOS	Syndicat mixte		BEDOIN	VENTOURET	3		R
20/02/2021	V	V8421005	MORIS	OFB		SAINT-SATURNIN-	PLATEAU DE VAUC	6		R
22/02/2021	V	V8421006	MOUNET	OFB		CASTELLET	LUBERON	1		R
22/02/2021	V	V8421034	MORIS	OFB		VITROLLES-EN-LU	LUBERON	1		R
23/02/2021	V	V8421009	BENSASSON	OFB		AUREL	VENTOURET	1		R
28/02/2021	V	V8421007	BERGER	OFB		LIOUX	VAULONGUE	4		R
02/03/2021	F	F8421002	BERGER	OFB	THERON P	MURS	VAULONGUE			
03/03/2021	V	V8421013	VIDAL	Particulier	NAUDIN R	BRANTES	VENTOURET	4		R
03/03/2021	V	V8421016	VIDAL	Particulier		BRANTES	VENTOURET	4		R
05/03/2021	V	V8421021	MORIS	OFB		VITROLLES-EN-LU	LUBERON	2		R
07/03/2021	V	V8421028	MORIS	OFB		BEUCET	VAULONGUE	1		R
08/03/2021	V	V8421018	BAUDAT - FRAN	PNR Luberon		MURS	VAULONGUE	4		R
08/03/2021	V	V8421022	MORIS	OFB		VITROLLES-EN-LU	LUBERON	3		R
08/03/2021	V	V8421027	MORIS	OFB		LAGARDE-D'APT	PLATEAU DE VAUC	2		R
12/03/2021	V	V8421023	MORIS	OFB		VITROLLES-EN-LU	LUBERON	2		R
19/03/2021	V	V8421010	BENSASSON	OFB		AUREL	VENTOURET	1		R
19/03/2021	V	V8421024	MORIS	OFB		VITROLLES-EN-LU	LUBERON	2		R
19/03/2021	V	V8421030	MORIS	OFB		SAINT-SATURNIN-	PLATEAU DE VAUC	5		R
21/03/2021	V	V8421026	MORIS	OFB		CASTELLET	LUBERON	2		R
25/03/2021	V	V8421015	VIDAL	Particulier	NAUDIN R	SAVOILLAN	VENTOURET	2		R
26/03/2021	C	C8421003	SANZ	OFB	ISNARD J	MONIEUX	PLATEAU DE VAUC		Cerf	R
28/03/2021	V	V8421025	MORIS	OFB		VITROLLES-EN-LU	LUBERON	2		R
31/03/2021	V	V8421014	VIDAL	Particulier	NAUDIN R	BRANTES	VENTOURET	1		R
01/04/2021	E	E8421001	BLANC	OFB	FAURE D	VALREAS	Exterieur zone			NR

N°Dpt 85

17/02/2021	P	P8521001	STORCK	RN Vigueirat	CHIRON S	BERNARD	Exterieur zone			
18/02/2021	E	E8521001	STORCK	RN Vigueirat	CHIRON S	BERNARD	Exterieur zone			INV
25/03/2021	V	V8521003	GALLAIS	OFB	BORRAGINI G	SAINTE-GEMME-L	Exterieur zone	1		INV
26/03/2021	E	E8521002	DANIAULT	OFB	BATY A	CHEFFOIS	Exterieur zone			NR

Toute utilisation des données est soumise à autorisation de l'animateur du Réseau
Rappel des abréviations type d'indices : V=obs. visuelle, F=fèces, C=carcasse proie sauvage, H=hurllement, P=poils, T=traces, U=urine, S=sang, D=déouille de loup, E=carcasse proie domestique

Date	Type	N°Ref	Nom	Organisme	Observateur	Commune	Massif	Nb	Espèce	Fiabilité
N°Dpt 86										
11/12/2020	E	E8620017	BARATANGE	OFB	MILLET R	THOLLET	Exterieur zone			INV
22/01/2021	V	V8621001	BARATANGE	OFB	BARDOT C	BRIGUEIL-LE-CHA	Exterieur zone			NR
17/03/2021	D	D8621001	BERTIN	OFB	GRIMAUD R	LATHUS-SAINT-RE	Exterieur zone			R
N°Dpt 87										
07/12/2020	E	E8720020	SERIEYS	OFB	DEYZERALD	NEXON	Exterieur zone			NR
14/12/2020	E	E8720021	FAUBERT	OFB	GUITARD	SAINT-JEAN-LIGO	Exterieur zone			NR
04/01/2021	E	E8721001	FAUBERT	OFB	FARMER C	SAINT-MATHIEU	Exterieur zone			NR
08/01/2021	E	E8721002	FAUBERT	OFB	GUITARD M	SAINT-JEAN-LIGO	Exterieur zone			NR
01/02/2021	E	E8721003	FAUBERT	OFB	ROUX M	SAINT-CYR	Exterieur zone			NR
04/02/2021	E	E8721004	SERIEYS	OFB	MAZET H	BUJALEUF	Exterieur zone			NR
06/03/2021	E	E8721005	TIXIER	OFB	RIGAUDEAU	NOUC	Exterieur zone			NR
25/03/2021	C	C8721001	SERIEYS	OFB	MATHIEU	NEXON	Exterieur zone		Chevreuil	NR
N°Dpt 88										
19/01/2021	T	T8821001	KLINKEBERG	OFB		VIVIERS-LE-GRAS	Exterieur zone	1		R
22/01/2021	T	T8821002	KLINKEBERG	OFB		DARNEY-AUX-CH	Exterieur zone			INV
10/02/2021	T	T8821003	CHANIER	ONF	ARMAND JACQ	RAMONCHAMP	HAUTES VOSGES	2		NR
10/02/2021	V	V8821001	CHANIER	ONF	ARMAND JACQ	RAMONCHAMP	HAUTES VOSGES	2		INV
N°Dpt 89										
08/11/2020	F	F8920001	HERAULT	OFB		JULY	Exterieur zone			NR
18/11/2020	V	V8920008	HERAULT	OFB		JULY	Exterieur zone	1		R
28/01/2021	V	V8921001	HERAULT	OFB		MELISEY	Exterieur zone	2		NR
28/01/2021	V	V8921002	DOUBRE	FDC		MELISEY	Exterieur zone	1		INV
10/02/2021	V	V8921003	CONVERT	OFB	GINOBLE	LEZINNES	Exterieur zone	1		NR
12/02/2021	V	V8921004	DOUBRE	FDC		MELISEY	Exterieur zone	1		R
16/02/2021	V	V8921005	DOUBRE	FDC	DURAND F	MELISEY	Exterieur zone	1		INV
17/02/2021	T	T8921001	DOUBRE	FDC		MELISEY	Exterieur zone	1		INV
06/03/2021	V	V8921006	HERAULT	OFB	LACHAUD JP	STIGNY	Exterieur zone	2		NR
N°Dpt 90										
03/02/2021	F	F9021001	GIROD	OFB		LEPUIX	Exterieur zone			NR

Toute utilisation des données est soumise à autorisation de l'animateur du Réseau
Rappel des abréviations type d'indices : V=obs. visuelle, F=fèces, C=carcasse proie sauvage, H=hurllement, P=poils, T=traces, U=urine, S=sang, D=dépouille de loup, E=carcasse proie domestique